

[様式4]

公益財団法人 大学基準協会

2016（平成28）年度「大学評価」申請用
大学基礎データ

大 東 文 化 大 学

◆大学基礎データ作成上の注意事項

- 1 「大学基礎データ」は、原則として「大学評価」申請**前年度**の5月1日現在のデータで作成してください。ただし、各表の注において作成年に関する指示がある場合は、その指示に従って作成してください。
本様式は、2016（平成28）年度申請用に作成していますので、2015（平成27）年5月1日が作成基準日となります。
- 2 「大学基礎データ」は、A4判で作成し（※ただし、表4については、A3版で作成してください）、両面印刷でご提出ください。
また、全体に通しページを付し、目次を作成してください。
- 3 各表に記入する数値について小数点以下の端数が出る場合、特に指示のない限り小数点以下第2位を四捨五入して小数点第1位まで表示してください。
- 4 各表において、制度自体がない場合は「-」（ハイフン）、制度はあるものの該当者がいない場合は「0」など、「0」と「-」を使い分け、空欄を残さないようにしてください。
- 5 説明を付す必要があると思われるものについては、備考欄に記述するか欄外に大学独自の注をつけることができます。
- 6 各表に該当しない欄や該当しない表がある場合でも、削除せず、全体に斜線を引くか、各セルに「-」（ハイフン）を記入するなどしてうめてください。
- 7 各表に付されている脚注に従って作成し、脚注は消去しないでください。

なお、本「大学基礎データ」（様式）は、大学基準協会のホームページ（<http://www.juaa.or.jp>）から入手できます。

目 次

	ページ数
I 教育研究組織	
1 (表1) 全学の設置学部・学科・大学院研究科等 (2016年4月1日現在)	1
II 教員組織	
1 (表2) 全学の教員組織	4
III 学生の受け入れ	
1 (表3) 学部・学科、大学院研究科、専門職大学院の志願者・合格者・入学者の推移	11
2 (表4) 学部・学科、大学院研究科、専門職大学院等の学生定員及び在籍学生数	69
IV 施設・設備等	
1 (表5) 校地、校舎、講義室・演習室等の面積	73
V 財務	
1-1 (表6) 消費収支計算書関係比率 (法人全体のもの) ※私立大学のみ	74
1-2 (表7) 消費収支計算書関係比率 (大学単独のもの) ※私立大学のみ	75
2 (表8) 貸借対照表関係比率 ※私立大学のみ	76
3 (表9) 財務関係比率 ※国立大学法人・公立大学・公立大学法人のみ	77

I 教育研究組織

1 全学の設置学部・学科・大学院研究科等（2016年4月1日現在）

（表1）

	学部等の名称*注1	学科等の名称	開設年月日	所在地	備考
学士課程	文学部	日本文学科	1949年 4月 1日	東京都板橋区高島平1-9-1	
	同上	中国学科	1949年 4月 1日	同上	
	同上	英米文学科	1967年 4月 1日	同上	
	同上	教育学科	1972年 4月 1日	同上	
	同上	書道学科	2000年 4月 1日	同上	
	経済学部	社会経済学科	1949年 4月 1日	同上	
	同上	現代経済学科	2001年 4月 1日	同上	
	外国語学部	中国語学科	1972年 4月 1日	同上	
	同上	英語学科	1972年 4月 1日	同上	
	同上	日本語学科	1993年 4月 1日	同上	
	法学部	法律学科	1973年 4月 1日	同上	
	同上	政治学科	1990年 4月 1日	同上	
	国際関係学部	国際関係学科	1986年 4月 1日	埼玉県東松山市岩殿560	
	同上	国際文化学科	1986年 4月 1日	同上	
	経営学部	経営学科	2000年 4月 1日	東京都板橋区高島平1-9-1	2016年4月より経営学科1学科に改組
	(同上)	(企業システム学科)	2000年 4月 1日	同上	2016年4月より募集停止
	環境創造学部	環境創造学科	2001年 4月 1日	同上	
	スポーツ・健康科学部	スポーツ科学科	2005年 4月 1日	埼玉県東松山市岩殿560	
同上	健康科学科	2005年 4月 1日	同上		

I 教育研究組織

1 全学の設置学部・学科・大学院研究科等（2016年4月1日現在）

（表1）

	大学院研究科等の名称	専攻等の名称	開設年月日	所在地	基礎となる学部等 ^{*注5}	備考
博士課程・ 修士課程	文学研究科	日本文学専攻〈博士課程前期課程〉	1964年 4月 1日	東京都板橋区高島平1-9-1	文学部日文学科	
	同上	日本文学専攻〈博士課程後期課程〉	1972年 4月 1日	同上	文学部日文学科	
	同上	中国学専攻〈博士課程前期課程〉	1964年 4月 1日	同上	文学部中国学科	
	同上	中国学専攻〈博士課程後期課程〉	1967年 4月 1日	同上	文学部中国学科	
	同上	英文学専攻〈修士課程〉	1978年 4月 1日	同上	文学部英米文学科	
	同上	書道学専攻〈博士課程前期課程〉	2003年 4月 1日	同上	文学部書道学科	
	同上	書道学専攻〈博士課程後期課程〉	2005年 4月 1日	同上	文学部書道学科	
	同上	教育学専攻〈修士課程〉	2008年 4月 1日	同上	文学部教育学科	
	経済学研究科	経済学専攻〈博士課程前期課程〉	1972年 4月 1日	同上	経済学部	
	同上	経済学専攻〈博士課程後期課程〉	1978年 4月 1日	同上	経済学部	
	法学研究科	法律学専攻〈博士課程前期課程〉	1977年 4月 1日	東京都板橋区高島平1-9-1	法学部法律学科	
	同上	法律学専攻〈博士課程後期課程〉	1991年 4月 1日	同上	法学部法律学科	
	同上	政治学専攻〈博士課程前期課程〉	1994年 4月 1日	同上	法学部政治学科	
	同上	政治学専攻〈博士課程後期課程〉	1996年 4月 1日	同上	法学部政治学科	
	外国語学研究科	中国言語文化学専攻〈博士課程前期課程〉	1999年 4月 1日	同上	外国語学部中国語学科	
	同上	中国言語文化学専攻〈博士課程後期課程〉	2011年 4月 1日	同上	外国語学部中国語学科	
	同上	英語学専攻〈博士課程前期課程〉	1999年 4月 1日	同上	外国語学部英語学科	

I 教育研究組織

1 全学の設置学部・学科・大学院研究科等（2016年4月1日現在）

（表1）

	大学院研究科等の名称	専攻等の名称	開設年月日	所在地	基礎となる学部等 ^{*注5}	備考
博士課程 修士課程	同上	英語学専攻〈博士課程後期課程〉	2005年 4月 1日	同上	外国語学部英語学科	
	同上	日本語文化学専攻〈博士課程前期課程〉	1999年 4月 1日	同上	外国語学部日本語学科	
	同上	日本語文化学専攻〈博士課程後期課程〉	2007年 4月 1日	同上	外国語学部日本語学科	
	アジア地域研究科	アジア地域研究専攻〈博士課程前期課程〉	1999年 4月 1日	埼玉県東松山市岩殿560	国際関係学部	
	同上	アジア地域研究専攻〈博士課程後期課程〉	2001年 4月 1日	同上	国際関係学部	
	経営学研究科	経営学専攻〈博士課程前期課程〉	2003年 4月 1日	東京都板橋区高島平1-9-1	経営学部	
	同上	経営学専攻〈博士課程後期課程〉	2003年 4月 1日	同上	経営学部	
	スポーツ・健康科学研究科	スポーツ・健康科学専攻〈修士課程〉	2009年 4月 1日	埼玉県東松山市岩殿560	スポーツ・健康科学部	
学位課程 専門職	大学院研究科等の名称	専攻等の名称	開設年月日	所在地	基礎となる学部等	備考
	(法務研究科)	(法務専攻)	2004年 4月 1日	東京都新宿区信濃町34 JR信濃町ビル3F		2015年4月より募集停止
その他	附置研究所・附属病院等の名称		開設年月日	所在地	備考	
	東洋研究所		1961年 4月 1日	東京都板橋区徳丸2-19-10		
	書道研究所		1988年 4月 1日	東京都板橋区高島平1-9-1		
	国際交流センター		1999年10月 1日	同上		

〔注〕 1 学部・学科、大学院研究科・専攻、研究所等ごとに記載してください（通信教育課程を含む）。

2 教養教育科目、外国語科目、保健体育科目、教職科目等を担当する独立の組織や、附置研究所、附属病院等がある場合には、「その他」の欄に記載してください。

3 学生募集を停止している学部・学科等はその名称を（ ）で括り、備考欄に募集停止した年度を記入してください。

4 学部、研究科等が名称を変更している場合、届出による設置の場合、申請年度（2015年度）から学生受け入れを開始する場合、文部科学省に設置申請中の場合は、備考欄にその旨を記載してください。

5 大学院研究科・専攻については、基礎となる学部・学科等の名称を、「基礎となる学部」欄に記入してください。

II 教員組織

1 全学の教員組織

(表2)

学部・学科等		専任教員数*注1・2・3・10・11										助手 *注7	設置基準上 必要専任教員数		専任教員1 人あたりの在 籍学生数 (表4(B)/計 (A)) *注9	兼任教 員数 *注4	備 考 *注5
		教授		准教授		講師		助教		計 (A)			*注6	うち 教授数			
			特任等 (内数)		特任等 (内数)		特任等 (内数)		特任等 (内数)		特任等 (内数)						
文学部	日本文学科	12	0	4	0	1	0	0	0	17	0	0	8	4	30.3	32	研究補助員1名・TA2名
	中国学科	5	0	4	0	1	0	1	0	11	0	0	6	3		21	TA5名
	英米文学科	9	0	2	0	3	1	0	0	14	1	0	7	4		57	研究補助員1名・TA3名
	教育学科	11	0	12	1	6	0	0	0	29	1	0	7	4		82	
	書道学科	9	1	2	0	0	0	1	0	12	1	0	6	3		39	TA1名
文学部 計		46	1	24	1	11	1	2	0	83	3	0	34	17	231		
経済学部	社会経済学科	14	0	4	0	4	0	1	0	23	0	0	12	6	38.9	36	
	現代経済学科	11	0	5	0	2	0	1	0	19	0	0	11	6		21	
経済学部 計		25	0	9	0	6	0	2	0	42	0	0	23	12	57		
外国語学部	中国語学科	10	1	4	0	1	0	0	0	15	1	0	6	3	31.8	60	研究補助員1名
	英語学科	10	0	10	0	6	0	1	0	27	0	0	10	5		97	
	日本語学科	7	0	2	1	1	0	1	0	11	1	0	6	3		44	TA1名
外国語学部 計		27	1	16	1	8	0	2	0	53	2	0	22	11	201		
法学部	法律学科	17	0	3	0	2	1	0	0	22	1	0	13	7	43.0	51	研究補助員1名・TA4名
	政治学科	13	0	2	0	3	0	0	0	18	0	0	10	5		29	研究補助員1名・TA1名
法学部 計		30	0	5	0	5	1	0	0	40	1	0	23	12	80		
国際関係学部	国際関係学科	12	0	4	0	0	0	0	0	16	0	0	10	5	27.0	14	研究補助員1名
	国際文化学科	12	0	4	0	1	0	0	0	17	0	0	8	4		19	研究補助員1名
国際関係学部 計		24	0	8	0	1	0	0	0	33	0	0	18	9	33		
経営学部	経営学科	13	0	4	0	2	0	0	0	19	0	0	12	7	46.9	24	研究補助員1名
	企業システム学科	8	0	5	0	2	0	0	0	15	0	0	10	5		21	
経営学部 計		21	0	9	0	4	0	0	0	34	0	0	22	12	45		
環境創造学部	環境創造学科	9	0	6	0	3	0	1	0	19	0	1	14	7	37.8	31	
環境創造学部 計		9	0	6	0	3	0	1	0	19	0	1	14	7		31	
スポーツ・健康科学部	スポーツ科学科	13	1	2	0	3	0	0	0	18	1	0	12	6	26.3	27	研究補助員1名
	健康科学科	11	0	4	0	2	1	0	0	17	1	4	12	6		10	研究補助員1名
スポーツ・健康科学部 計		24	1	6	0	5	1	0	0	35	2	4	24	12	37		

II 教員組織

1 全学の教員組織

(表2)

学部・学科等	専任教員数*注1・2・3・10・11										助手 *注7	設置基準上 必要専任教員数		専任教員1 人あたりの在 籍学生数 (表4(B)/計 (A)) *注9	兼任教 員数 *注4	備 考 *注5
	教授		准教授		講師		助教		計 (A)			*注6	うち 教授数			
		特任等 (内数)		特任等 (内数)		特任等 (内数)		特任等 (内数)		特任等 (内数)						
(その他の学部教育担当組織)*注8	/	/	/	/	/	/	/	/	/	/	/	/	/	/	/	/
東洋研究所	1	0	3	1	2	1	0	0	6	2	0	/	/	/	0	うち、特任准教授1名は平成27年度は 授業を担当していない
書道研究所	0	0	0	0	1	1	0	0	1	1	0	0	/	/	0	
国際交流センター	0	0	1	1	0	0	0	0	1	1	0	0	/	/	11	
大学全体の収容定員に応じ 定める専任教員数	/	/	/	/	/	/	/	/	/	/	/	84	/	/	/	学部の専任教員のうち計86 名(2015年度)の教員が 「大学全体の収容定員に応 じ定める専任教員(数)」 として所属している。
合 計	207	3	87	4	46	5	7	0	347	12	5	264	92	/	726	

II 教員組織

1 全学の教員組織

(表2)

研究科・専攻		専任教員数 *注1・2・3・13				助手 *注7	設置基準上 必要専任教員数 *注6			兼任 教員数 *注4	備 考 *注5 *大東注2
		研究指導教員数 *注12	うち 教授数 *大東注2	研究指導 補助教員	計		研究指導教員数	うち 教授数	研究指導 補助教員		
文学研究科	日本文学専攻（博士課程前期課程）	6	5	4	10	0	3	2	2	3	「研究指導補助教員」欄に記載の人数のうち講義のみ担当する専任教員4名。TA3名
	日本文学専攻（博士課程後期課程）	6	5	3	9	0	3	2	2	3	「研究指導補助教員」欄に記載の人数のうち講義のみ担当する専任教員3名
	中国学専攻（博士課程前期課程）	3	3	2	5	0	3	2	2	3	「研究指導補助教員」欄に記載の人数のうち講義のみ担当する専任教員2名。TA1名
	中国学専攻（博士課程後期課程）	3	3	2	5	0	3	2	2	3	「研究指導補助教員」欄に記載の人数のうち講義のみ担当する専任教員2名
	英文学専攻（修士課程）	5	5	3	8	0	3	2	2	7	「研究指導補助教員」欄に記載の人数のうち講義のみ担当する専任教員3名
	書道学専攻（博士課程前期課程）	7	7	2	9	0	2	1	3	4	「研究指導補助教員」欄に記載の人数のうち講義のみ担当する専任教員2名。TA2名
	書道学専攻（博士課程後期課程）	4	4	3	7	0	2	1	3	0	「研究指導補助教員」欄に記載の人数のうち講義のみ担当する専任教員0名
	教育学専攻（修士課程）	5	2	12	17	0	3	2	3	3	「研究指導補助教員」欄に記載の人数のうち講義のみ担当する専任教員12名
文学研究科 計		39	34	31	70	0	22	14	19	26	専任教員数の実人数は以下の通り。 研究指導教員26[22]人（うち博士後期課程研究指導教員を兼ねる教員13[12]人、博士後期課程研究指導補助教員を兼ねる教員3[3]人）講義のみ担当している教員23[17]人（うち博士後期課程の講義担当を兼ねる教員4[4]人） 合計49[39]人 （※[]内はうち教授数）
経済学研究科	経済学専攻（博士課程前期課程）	17	12	11	28	0	5	3	4	4	「研究指導補助教員」欄に記載の人数のうち講義のみ担当する専任教員11名
	経済学専攻（博士課程後期課程）	9	9	0	9	0	5	3	4	0	「研究指導補助教員」欄に記載の人数のうち講義のみ担当する専任教員0名
経済学研究科 計		26	21	11	37	0	10	6	8	4	専任教員数の実人数は以下の通り。 研究指導教員17[12]人（うち博士後期課程研究指導教員を兼ねる教員9[9]人） 研究指導補助教員0人 講義のみ担当している教員11[5]人 合計28[17]人 （※[]内はうち教授数）

II 教員組織

1 全学の教員組織

(表2)

研究科・専攻		専任教員数 *注1・2・3・13				助手 *注7	設置基準上 必要専任教員数 *注6			兼任 教員数 *注4	備 考 *注5 *大東注2
		研究指導教員数 *注12	うち 教授数 *大東注2	研究指導 補助教員	計		研究指導教員数	うち 教授数	研究指導 補助教員		
法学研究科	法学専攻（博士課程前期課程）	17	14	0	17	0	5	3	5	4	「研究指導補助教員」欄に記載の人数のうち講義のみ担当する専任教員0名
	法学専攻（博士課程後期課程）	9	9	0	9	0	5	3	5	0	「研究指導補助教員」欄に記載の人数のうち講義のみ担当する専任教員0名
	政治学専攻（博士課程前期課程）	11	9	0	11	0	3	2	3	4	「研究指導補助教員」欄に記載の人数のうち講義のみ担当する専任教員0名
	政治学専攻（博士課程後期課程）	9	9	0	9	0	3	2	3	0	「研究指導補助教員」欄に記載の人数のうち講義のみ担当する専任教員0名
法学研究科 計		46	41	0	46	0	16	10	16	8	専任教員数の実人数は以下の通り。 研究指導教員28[23]人（うち博士後期課程研究指導教員を兼ねる教員18[18]人）研究指導補助教員0人 講義のみ担当している教員0人 合計28[23]人 （※[]内はうち教授数）
外国語学研究科	中国言語文化学専攻（博士課程前期課程）	7	7	4	11	0	3	2	2	23	「研究指導補助教員」欄に記載の人数のうち講義のみ担当する専任教員4名、TA1名
	中国言語文化学専攻（博士課程後期課程）	5	5	1	6	0	3	2	2		「研究指導補助教員」欄に記載の人数のうち講義のみ担当する専任教員1名
	英語学専攻（博士課程前期課程）	10	7	8	18	0	3	2	2		「研究指導補助教員」欄に記載の人数のうち講義のみ担当する専任教員8名、TA2名
	英語学専攻（博士課程後期課程）	7	6	0	7	0	3	2	2		「研究指導補助教員」欄に記載の人数のうち講義のみ担当する専任教員0名
	日本語文化学専攻（博士課程前期課程）	7	5	2	9	0	3	2	2		「研究指導補助教員」欄に記載の人数のうち講義のみ担当する専任教員2名、TA1名
	日本語文化学専攻（博士課程後期課程）	7	5	0	7	0	3	2	2		「研究指導補助教員」欄に記載の人数のうち講義のみ担当する専任教員0名
外国語学研究科 計		43	35	15	58	0	18	12	12	23	専任教員数の実人数は以下の通り。 研究指導教員24[19]人（うち博士後期課程研究指導教員を兼ねる教員19[16]人、博士後期課程の講義担当を兼ねる教員1[1]人）研究指導補助教員0人 講義のみ担当している教員14[8]人 合計38[27]人 （※[]内はうち教授数） 兼任教員については外国語学研究科共通科目の担当者を含むため研究科単位での表記とした。内訳は次の通り。 《外国語学研究科 兼任教員数内訳》 中国言語文化学専攻（博士課程前期課程）3名 英語学専攻（博士課程前期課程）6名 日本語文化学専攻（博士課程前期課程）10名 研究科共通科目担当（博士課程前期課程）4名 合計23名 なお、いずれの専攻も博士後期課程担当の兼任教員は0名である。

II 教員組織

1 全学の教員組織

(表2)

研究科・専攻		専任教員数 *注1・2・3・13				助手 *注7	設置基準上 必要専任教員数 *注6			兼任 教員数 *注4	備考 *注5 *大東注2
		研究指導教員数 *注12	うち 教授数 *大東注2	研究指導 補助教員	計		研究指導教員数	うち 教授数	研究指導 補助教員		
アジア地域研究科	アジア地域研究専攻（博士課程前期課程）	30	23	0	30	0	5	3	5	0	「研究指導補助教員」欄に記載の人数のうち講義のみ担当する専任教員0名
	アジア地域研究専攻（博士課程後期課程）	29	22	0	29	0	5	3	5	0	「研究指導補助教員」欄に記載の人数のうち講義のみ担当する専任教員0名
アジア地域研究科 計		59	45	0	59	0	10	6	10	0	専任教員数の実人数は以下の通り。 研究指導教員30[23]人（うち博士課程研究指導教員を兼ねる教員29[22]人）研究指導補助教員0人 講義のみ担当している教員0人 合計30[23]人 （※[]内はうち教授数）
経営学研究科	経営学専攻（博士課程前期課程）	15	15	5	20	0	5	3	4	3	「研究指導補助教員」欄に記載の人数のうち講義のみ担当する専任教員5名。TA1名
	経営学専攻（博士課程後期課程）	11	11	4	15	0	5	3	4	1	「研究指導補助教員」欄に記載の人数のうち講義のみ担当する専任教員4名
経営学研究科 計		26	26	9	35	0	10	6	8	4	専任教員数の実人数は以下の通り。 研究指導教員15[15]人（うち博士後期課程研究指導教員を兼ねる教員11[11]人、博士後期課程の講義担当を兼ねる教員4[4]人）研究指導補助教員0人 講義のみ担当している教員5[2]人 合計20[17]人 （※[]内はうち教授数）
スポーツ・健康科学研究科	スポーツ・健康科学専攻（修士課程）	13	11	1	14	0	9	6	3	0	「研究指導補助教員」欄に記載の人数のうち講義のみ担当する専任教員0名
スポーツ・健康科学研究科 計		13	11	1	14	0	9	6	3	0	
合 計		252	213	67	319	0	95	60	76	65	

II 教員組織

1 全学の教員組織

(表2)

専門職大学院 *注14		専任教員数*注1・2・15										助手 *注7	設置基準上 必要専任 教員数 *注6	専任教員 に占める 教授の比 率 (%)	専任教員に 占める実務 家教員の比 率 (%)	備考 *注5
		教授		准教授		講師		助教		計 (A)						
			特任等 (内数)		特任等 (内数)		特任等 (内数)		特任等 (内数)		特任等 (内数)					
法務研究科 法務専攻	専任教員	6	1	0	0	0	0	0	0	6	1	0				
	専任(兼担)教員	0	0	0	0	0	0	0	0	0	0	0				
	実務家教員	3	0	0	0	0	0	0	0	3	0	0				
	(みなし専任教員)	5	5	0	0	0	0	0	0	5	5	0				
法務研究科法務専攻 計		14	6	0	0	0	0	0	0	14	6	0	12	100.0	21.0	
合計		14	6	0	0	0	0	0	0	14	6	0				

[注] 1 全学の専任教員について、学部、大学院研究科、専門職大学院、研究所等、各所属組織ごとに記載し、空欄部分に数値を入力してください。網掛けの欄には計算式が入っています。

専任教員数の記入に際しては、休職、サバティカル制度等により一時的に大学を離れている場合も、専任教員数に算入してください。ただし、大学設置基準第11条にいう「授業を担当しない教員」については、専任教員数には含めないでください。

2 「大学の教員等の任期に関する法律」に基づく任期制専任教員は専任教員数に含めてください。その他、特任教授、客員教授など任用期間のある教員については、研究条件等において専任教員と同等の者(専任者)のみを「専任教員数」欄の「教授」「准教授」「講師」「助教」の該当する欄(左側)に含めて記入するとともに、その数を「特任等(内数)」欄に内数で示してください。また、専任者に該当しない特任教授等については「兼任教員数」欄に記入してください。

3 本表内では1人の専任教員を同一の課程間(学士課程間、修士課程間)に重複記入しないでください。ただし、学士課程と修士課程、修士課程と博士課程(それぞれ1専攻に限る)など、複数の課程間に重複して記入することは可能です。

4 「兼任教員数」欄には、学外からのいわゆる非常勤教員数(併設短期大学からの兼務者も含む)を記入してください。同一の兼任教員が複数の学科、専攻を担当する場合は、それぞれ記入してください(重複可)。大学の状況によっては、学科ごとではなく学部全体、研究科全体で記述しても構いません。

5 専任教務補助員(例えば、いわゆる副手、実験補助員等)、ティーチング・アシスタント(TA)、リサーチ・アシスタント(RA)については、「備考」欄にその各々の名称と人数を記入してください。また、薬学部を設置している場合には、備考欄に、実務家教員数をご記入ください。

【大東文化大学 注1】 本学における「研究補助員」は「リサーチ・アシスタント(RA)」に該当しません。

6 「設置基準上必要専任教員数」欄には、学部については大学設置基準別表第一、第二、大学院研究科については「大学院に専攻ごとに置くものとする教員の数について定める件」(平成11年文部省告示第175号)、専門職大学院については「専門職大学院に関し必要な事項について定める(平成15年文部科学省告示第53号)により算出した数値を記入してください。同表に基づかない算出方法により設置認可を得ている場合にはその数値を記入するとともに、備考欄にその旨を記述してください。

7 「助手」欄には、所属先にかかわらず、業務に従事している助手数をすべて記入してください。(例:学部の助手であっても大学院研究科においても従事している場合、大学院研究科の助手数にも含めてください。また、修士課程、博士課程、専門職学位課程のいずれも担当している場合にも、それぞれの助手数に含めてください。)

II 教員組織

1 全学の教員組織

(表2)

<学部・学科等について>

- 8 教養教育科目、外国語科目、保健体育科目、教職科目等の学部教育を担当する独立の組織がある場合には、「(その他の学部教育担当組織)」欄に、その名称を記載し、専任教員数を記入してください。
- 9 「専任教員1人あたりの在籍学生数」欄には、表4の在籍学生数(B) / 本表の専任教員数計(A)により、算出してください。なお、「(その他の学部教育担当組織)」がある場合には、その他の学部教育担当組織に所属する教員数を各学部・学科の収容定員に応じてそれぞれに按分して算出してください。
- 10 「専任教員数」欄には、大学院研究科等の専任で、その研究科の基礎となる学部・学科等においても専任として授業を担当している教員数も含めて記入してください。(例：大学院研究科に専任教員が配置され、学部教育が専ら研究科の専任教員によって行われている場合など)
- 11 教育組織と教員組織が異なる場合も、大学設置基準における必要専任教員数に留意して、学部教育担当専任教員数を適切に記入してください。
- 12 学部における設置基準上必要な教授数は、各学科で算出した必要教授数の合計値になり、大学全体における設置基準上必要な教授数は、各学部の必要教授数と大学全体の収容定員に応じ定める教授数の合計値になります。

<大学院研究科について>

- 13 「研究指導教員」とは、大学院設置基準第9条第1項各号に掲げる資格を有する教員を指し、「研究指導補助教員」とは、研究指導の補助を行い得る教員を指します。「研究指導教員」「研究指導補助教員」については、研究指導を行っているあるいは補助しているという実態による判断ではなく、学内基準による研究指導資格あるいは研究指導補助資格の有無で判断してください。

【大東文化大学 注2】

大学院教員数計欄は、前期・後期各課程の研究指導教員、研究指導補助教員の合計欄となっているため、本学では同一人物をダブルカウントしている場合があります。そのため、各研究科合計欄にそれぞれの研究科における授業担当教員の実人数を記入しました。また、本学では、大学院において「研究指導教員」「研究指導補助教員」のほか、講義のみを担当している教員も存在しているため、講義のみを担当している教員についても「研究指導補助教員」欄に計上し、備考欄に「講義のみ担当する専任教員」の数を記しました。

- 14 「専任教員数」欄には、学部・学科等の専任で、大学院研究科等においても専任として授業を担当している教員数も含めて記入してください。(例：学部・学科に専任教員が配置され、大学院教育が専ら学部・学科の専任教員によって行われている場合など)

<専門職大学院について>

- 15 専門職大学院については、既存の研究科の1専攻として置かれている場合であっても、「専門職大学院」欄に別に作表してください。
- 16 専任教員の内訳については、次の定義・名称によって作表してください。また、専任教員は①～④のいずれかに割り振り、重複のないように記載してください。
 - ①「専任教員」：当該専門職大学院の専任教員であって、下記②～④以外の者
 - ②専任(兼担)教員：専門職大学院設置基準第5条第2項に基づき、当該大学院の専任教員であって、他研究科または当該大学院を1専攻として開設している研究科の他専攻の博士後期課程の専任でもある者。ただし、専門職学位課程に必ず置くこととされる専任教員数(専門職大学院の必置教員数)を超えて教員を配置している場合、または、2018(平成30)年度までの教職大学院の場合については、前記に限らず、専任(兼担)教員を配置することができる。
 - ③「実務家教員」：当該大学院の専任教員であって、平成15年文部科学省告示第53号第2条第1項に規定する実務経験と実務能力を有する者。
 - ④みなし専任教員：同告示同条第2項の規定により、実務家教員のうち専任教員以外の者であっても、専任教員とみなされる者。

Ⅲ 学生の受け入れ

1 学部・学科、大学院研究科、専門職大学院の志願者・合格者・入学者数の推移

<学部> *注5

(表3)

研究科名・ 学部・ 専攻科名・	入試の種類*注4・7 *大東注1	2011年度	2012年度	2013年度	2014年度	2015年度	2015年度入学者 の学科(課程) 計に対する割合 (%)*注2	2015年度入学者 の学部(研究 科)計に対する 割合(%)*注2	
文学部 *注3	一般入試 *注8	志願者	1,341	1,225	1,182	991	1,187	47.95%	13.83%
		合格者	346	406	404	485	429		
		入学者(A)	84	98	88	133	82		
		入学定員(B)	77	77	77	77	77		
		A/B*注2	1.09	1.27	1.14	1.73	1.06		
	自己推薦入試 (AO入試)	志願者	19	9	40	23	31	8.19%	2.36%
		合格者	8	2	14	14	14		
		入学者(A)	8	2	14	14	14		
		入学定員(B)	5	10	10	10	10		
		A/B	1.60	0.20	1.40	1.40	1.40		
	推薦入試	志願者	106	85	78	55	78	42.69%	12.31%
		合格者	80	76	69	53	73		
		入学者(A)	80	76	69	53	73		
		入学定員(B)	68	63	63	63	63		
		A/B	1.18	1.21	1.10	0.84	1.16		
	社会人入試 *大東注2	志願者	0	0	0	0	0	0.00%	0.00%
		合格者	0	0	0	0	0		
		入学者(A)	0	0	0	0	0		
		入学定員(B)	0	0	0	0	0		
		A/B	0.00	0.00	0.00	0.00	0.00		
	秋学期入試	志願者	-	-	-	-	-	-	-
		合格者	-	-	-	-	-		
		入学者(A)	-	-	-	-	-		
		入学定員(B)	-	-	-	-	-		
		A/B	-	-	-	-	-		
	留学生入試 *大東注2	志願者	13	4	4	6	7	1.17%	0.34%
		合格者	4	4	2	6	2		
		入学者(A)	4	4	2	2	2		
入学定員(B)		0	0	0	0	0			
A/B		0.00	0.00	0.00	0.00	0.00			
学 科 計	志願者	1,479	1,323	1,304	1,075	1,303	100.00%		
	合格者	438	488	489	558	518			
	入学者(A)	176	180	173	202	171			
	入学定員(B)	150	150	150	150	150			
	A/B	1.17	1.20	1.15	1.35	1.14			

Ⅲ 学生の受け入れ

1 学部・学科、大学院研究科、専門職大学院の志願者・合格者・入学者数の推移

<学部> *注5

(表3)

研究科名・ 学部・ 専攻科名・ 攻科名・	入試の種類*注4・7 *大東注1	2011年度	2012年度	2013年度	2014年度	2015年度	2015年度入学者 の学科(課程) 計に対する割合 (%) *注2	2015年度入学者 の学部(研究 科)計に対する 割合(%) *注2	
文学部 中国学科	一般入試	志願者	427	208	217	172	175	31.11%	4.72%
		合格者	112	162	174	131	139		
		入学者(A)	22	36	41	25	28		
		入学定員(B)	45	45	45	50	50		
		A/B	0.49	0.80	0.91	0.50	0.56		
	自己推薦入試 (AO入試)	志願者	57	46	30	23	15	16.67%	2.53%
		合格者	54	44	30	23	15		
		入学者(A)	54	44	30	22	15		
		入学定員(B)	20	20	20	20	20		
		A/B	2.70	2.20	1.50	1.10	1		
	推薦入試	志願者	39	40	34	33	47	52.22%	7.93%
		合格者	39	40	34	33	47		
		入学者(A)	39	40	34	33	47		
		入学定員(B)	35	35	35	30	30		
		A/B	1.11	1.14	0.97	1.10	1.57		
	社会人入試	志願者	1	0	0	0	1	0.00%	0.00%
		合格者	1	0	0	0	1		
		入学者(A)	1	0	0	0	0		
		入学定員(B)	0	0	0	0	0		
		A/B	0.00	0.00	0.00	0.00	0.00		
秋学期入試	志願者	-	-	-	-	-	-	-	
	合格者	-	-	-	-	-			
	入学者(A)	-	-	-	-	-			
	入学定員(B)	-	-	-	-	-			
	A/B	-	-	-	-	-			
留学生入試	志願者	0	1	0	0	0	0.00%	0.00%	
	合格者	0	1	0	0	0			
	入学者(A)	0	0	0	0	0			
	入学定員(B)	0	0	0	0	0			
	A/B	0.00	0.00	0.00	0.00	0.00			
学 科 計	志願者	524	295	281	228	238	100.00%		
	合格者	206	247	238	187	202			
	入学者(A)	116	120	105	80	90			
	入学定員(B)	100	100	100	100	100			
	A/B	1.16	1.20	1.05	0.80	0.90			

Ⅲ 学生の受け入れ

1 学部・学科、大学院研究科、専門職大学院の志願者・合格者・入学者数の推移

<学部> *注5

(表3)

研究科名・ 学部・ 専攻科名・ 学科名	入試の種類*注4・7 *大東注1	2011年度	2012年度	2013年度	2014年度	2015年度	2015年度入学者 の学科(課程) 計に対する割合 (%) *注2	2015年度入学者 の学部(研究 科)計に対する 割合(%) *注2	
文学部 英米文学科	一般入試	志願者	686	638	673	557	704	55.48%	13.66%
		合格者	430	470	428	464	411		
		入学者(A)	103	112	105	115	81		
		入学定員(B)	68	68	76	76	76		
		A/B	1.51	1.65	1.38	1.51	1.07		
	自己推薦入試 (AO入試)	志願者	9	12	9	6	16	8.22%	2.02%
		合格者	7	8	8	6	12		
		入学者(A)	7	8	8	6	12		
		入学定員(B)	5	5	5	5	5		
		A/B	1.40	1.60	1.60	1.20	2.40		
	推薦入試	志願者	43	44	43	37	53	35.62%	8.77%
		合格者	43	44	42	36	53		
		入学者(A)	43	44	42	36	52		
		入学定員(B)	57	57	49	49	49		
		A/B	0.75	0.77	0.86	0.73	1.06		
	社会人入試	志願者	0	0	0	0	0	0.00%	0.00%
		合格者	0	0	0	0	0		
		入学者(A)	0	0	0	0	0		
		入学定員(B)	0	0	0	0	0		
		A/B	0.00	0.00	0.00	0.00	0.00		
	秋学期入試	志願者	-	-	-	-	-	-	-
		合格者	-	-	-	-	-		
		入学者(A)	-	-	-	-	-		
		入学定員(B)	-	-	-	-	-		
		A/B	-	-	-	-	-		
留学生入試	志願者	0	0	0	0	1	0.68%	0.17%	
	合格者	0	0	0	0	1			
	入学者(A)	0	0	0	0	1			
	入学定員(B)	0	0	0	0	0			
	A/B	0.00	0.00	0.00	0.00	0.00			
学 科 計	志願者	738	694	725	600	774	100.00%		
	合格者	480	522	478	506	477			
	入学者(A)	153	164	155	157	146			
	入学定員(B)	130	130	130	130	130			
	A/B	1.18	1.26	1.19	1.21	1.12			

Ⅲ 学生の受け入れ

1 学部・学科、大学院研究科、専門職大学院の志願者・合格者・入学者数の推移

<学部> *注5

(表3)

研究科名・ 学部・ 専攻科名・ 攻科名・	入試の種類*注4・7 *大東注1	2011年度	2012年度	2013年度	2014年度	2015年度	2015年度入学者 の学科(課程) 計に対する割合 (%) *注2	2015年度入学者 の学部(研究 科)計に対する 割合(%) *注2	
文学部 教育学科	一般入試	志願者	1,035	1,104	1,178	1,039	1,127	65.55%	13.15%
		合格者	310	315	258	317	340		
		入学者(A)	88	115	82	81	78		
		入学定員(B)	73	78	78	78	78		
		A/B	1.21	1.47	1.05	1.04	1.00		
	自己推薦入試 (AO入試)	志願者	14	27	12	14	31	4.20%	0.84%
		合格者	6	6	3	8	5		
		入学者(A)	6	6	3	8	5		
		入学定員(B)	8	5	5	5	5		
		A/B	0.75	1.20	0.60	1.60	1.00		
	推薦入試	志願者	40	41	48	32	42	28.57%	5.73%
		合格者	37	34	36	30	34		
		入学者(A)	36	34	36	30	34		
		入学定員(B)	29	27	27	27	27		
		A/B	1.24	1.26	1.33	1.11	1.26		
	社会人入試	志願者	0	0	1	0	0	0.00%	0.00%
		合格者	0	0	1	0	0		
		入学者(A)	0	0	1	0	0		
		入学定員(B)	0	0	0	0	0		
		A/B	0.00	0.00	0.00	0.00	0.00		
	秋学期入試	志願者	-	-	-	-	-	-	-
		合格者	-	-	-	-	-		
		入学者(A)	-	-	-	-	-		
		入学定員(B)	-	-	-	-	-		
		A/B	-	-	-	-	-		
	留学生入試	志願者	10	7	1	2	2	1.68%	0.34%
		合格者	4	4	1	0	2		
		入学者(A)	3	4	1	0	2		
入学定員(B)		0	0	0	0	0			
A/B		0.00	0.00	0.00	0.00	0.00			
学 科 計	志願者	1,099	1,179	1,240	1,087	1,202	100.00%		
	合格者	357	359	299	355	381			
	入学者(A)	133	159	123	119	119			
	入学定員(B)	110	110	110	110	110			
	A/B	1.21	1.45	1.12	1.08	1.08			

Ⅲ 学生の受け入れ

1 学部・学科、大学院研究科、専門職大学院の志願者・合格者・入学者数の推移

<学部> *注5

(表3)

研究科名・ 学部・ 専攻科名・ 攻科名・	入試の種類*注4・7 *大東注1	2011年度	2012年度	2013年度	2014年度	2015年度	2015年度入学者 の学科(課程) 計に対する割合 (%) *注2	2015年度入学者 の学部(研究 科)計に対する 割合(%) *注2	
文学部 書道学科	一般入試	志願者	158	134	127	142	91	25.37%	2.87%
		合格者	61	62	51	48	48		
		入学者(A)	20	15	15	18	17		
		入学定員(B)	20	20	20	20	20		
		A/B	1.00	0.75	0.75	0.90	0.85		
	自己推薦入試 (AO入試)	志願者	24	16	20	20	23	25.37%	2.87%
		合格者	24	16	12	13	18		
		入学者(A)	24	15	12	13	17		
		入学定員(B)	10	10	10	10	12		
		A/B	2.40	1.50	1.20	1.30	1.42		
	推薦入試	志願者	54	41	51	50	42	47.76%	5.40%
		合格者	28	37	40	39	32		
		入学者(A)	28	37	40	39	32		
		入学定員(B)	30	30	30	30	28		
		A/B	0.93	1.23	1.33	1.30	1.14		
	社会人入試	志願者	0	0	1	2	2	1.49%	0.17%
		合格者	0	0	0	2	1		
		入学者(A)	0	0	0	2	1		
		入学定員(B)	0	0	0	0	0		
		A/B	0.00	0.00	0.00	0.00	0.00		
	秋学期入試	志願者	-	-	-	-	-	-	-
		合格者	-	-	-	-	-		
		入学者(A)	-	-	-	-	-		
		入学定員(B)	-	-	-	-	-		
		A/B	-	-	-	-	-		
	留学生入試	志願者	3	1	1	1	0	0.00%	0.00%
		合格者	2	1	1	1	0		
		入学者(A)	2	1	1	1	0		
入学定員(B)		0	0	0	0	0			
A/B		0.00	0.00	0.00	0.00	0.00			
学 科 計	志願者	239	192	200	215	158	100.00%		
	合格者	115	116	104	103	99			
	入学者(A)	74	68	68	73	67			
	入学定員(B)	60	60	60	60	60			
	A/B	1.23	1.13	1.13	1.22	1.12			

Ⅲ 学生の受け入れ

1 学部・学科、大学院研究科、専門職大学院の志願者・合格者・入学者数の推移

<学部> *注5

(表3)

研究科名 学部・ 専攻科名	入試の種類*注4・7 *大東注1	2011年度	2012年度	2013年度	2014年度	2015年度	2015年度入学者 の学科(課程) 計に対する割合 (%)*注2	2015年度入学者 の学部(研究 科)計に対する 割合(%)*注2
文学部合計	志願者	4,079	3,683	3,750	3,205	3,675		100.00%
	合格者	1,596	1,732	1,608	1,709	1,677		
	入学者(A)	652	691	624	631	593		
	入学定員(B)	550	550	550	550	550		
	A/B	1.19	1.26	1.13	1.15	1.08		

Ⅲ 学生の受け入れ

1 学部・学科、大学院研究科、専門職大学院の志願者・合格者・入学者数の推移

<学部> *注5

(表3)

研究科名・ 学部・ 専攻科名・ 学科名	入試の種類*注4・7 *大東注1	2011年度	2012年度	2013年度	2014年度	2015年度	2015年度入学者 の学科(課程) 計に対する割合 (%) *注2	2015年度入学者 の学部(研究 科)計に対する 割合(%) *注2	
経済学部 社会経済学科	一般入試	志願者	1,834	1,460	1,353	1,367	1,466	58.56%	30.95%
		合格者	541	586	562	677	592		
		入学者(A)	149	142	119	155	130		
		入学定員(B)	128	130	130	137	137		
		A/B	1.16	1.09	0.92	1.13	0.95		
	自己推薦入試 (AO入試)	志願者	23	3	22	8	21	7.21%	3.81%
		合格者	4	2	8	7	16		
		入学者(A)	4	2	8	7	16		
		入学定員(B)	4	4	4	2	2		
		A/B	1.00	0.50	2.00	3.50	8.00		
	推薦入試	志願者	116	91	86	69	76	34.23%	18.10%
		合格者	90	82	84	64	76		
		入学者(A)	90	82	84	64	76		
		入学定員(B)	68	66	66	61	61		
		A/B	1.32	1.24	1.27	1.05	1.25		
	社会人入試	志願者	0	0	0	0	0	0.00%	0.00%
		合格者	0	0	0	0	0		
		入学者(A)	0	0	0	0	0		
		入学定員(B)	0	0	0	0	0		
		A/B	0.00	0.00	0.00	0.00	0.00		
	秋学期入試	志願者	-	-	-	-	-	-	-
		合格者	-	-	-	-	-		
		入学者(A)	-	-	-	-	-		
		入学定員(B)	-	-	-	-	-		
		A/B	-	-	-	-	-		
	留学生入試	志願者	29	10	9	2	1	0.00%	0.00%
		合格者	10	5	7	0	0		
		入学者(A)	7	3	3	0	0		
入学定員(B)		0	0	0	0	0			
A/B		0.00	0.00	0.00	0.00	0.00			
学 科 計	志願者	2,002	1,564	1,470	1,446	1,564	100.00%		
	合格者	645	675	661	748	684			
	入学者(A)	250	229	214	226	222			
	入学定員(B)	200	200	200	200	200			
	A/B	1.25	1.15	1.07	1.13	1.11			

Ⅲ 学生の受け入れ

1 学部・学科、大学院研究科、専門職大学院の志願者・合格者・入学者数の推移

<学部> *注5

(表3)

研究科名・ 学部・ 専攻科名・ 攻科名・	入試の種類*注4・7 *大東注1	2011年度	2012年度	2013年度	2014年度	2015年度	2015年度入学者 の学科(課程) 計に対する割合 (%) *注2	2015年度入学者 の学部(研究 科)計に対する 割合(%) *注2	
経済学部 現代経済学科	一般入試	志願者	1,329	1,120	935	1,220	1,302	72.73%	34.29%
		合格者	420	468	501	599	568		
		入学者(A)	128	111	143	138	144		
		入学定員(B)	105	105	105	115	115		
		A/B	1.22	1.06	1.36	1.20	1.25		
	自己推薦入試 (AO入試)	志願者	2	10	9	3	10	4.04%	1.90%
		合格者	1	4	2	3	8		
		入学者(A)	1	4	2	3	8		
		入学定員(B)	3	3	3	2	2		
		A/B	0.33	1.33	0.67	1.50	4.00		
	推薦入試	志願者	61	62	48	43	45	22.73%	10.71%
		合格者	58	62	46	43	45		
		入学者(A)	57	62	46	43	45		
		入学定員(B)	52	52	52	43	43		
		A/B	1.10	1.19	0.88	1.00	1.05		
	社会人入試	志願者	0	0	0	0	0	0.00%	0.00%
		合格者	0	0	0	0	0		
		入学者(A)	0	0	0	0	0		
		入学定員(B)	0	0	0	0	0		
		A/B	0.00	0.00	0.00	0.00	0.00		
	秋学期入試	志願者	-	-	-	-	-	-	-
		合格者	-	-	-	-	-		
		入学者(A)	-	-	-	-	-		
		入学定員(B)	-	-	-	-	-		
		A/B	-	-	-	-	-		
	留学生入試	志願者	37	12	8	7	2	0.51%	0.24%
		合格者	10	7	6	2	1		
		入学者(A)	9	6	4	2	1		
入学定員(B)		0	0	0	0	0			
A/B		0.00	0.00	0.00	0.00	0.00			
学 科 計	志願者	1,429	1,204	1,000	1,273	1,359	100.00%		
	合格者	489	541	555	647	622			
	入学者(A)	195	183	195	186	198			
	入学定員(B)	160	160	160	160	160			
	A/B	1.22	1.14	1.22	1.16	1.24			

Ⅲ 学生の受け入れ

1 学部・学科、大学院研究科、専門職大学院の志願者・合格者・入学者数の推移

<学部> *注5

(表3)

研究科名 学部・ 専攻科名	入試の種類*注4・7 *大東注1	2011年度	2012年度	2013年度	2014年度	2015年度	2015年度入学者 の学科(課程) 計に対する割合 (%)*注2	2015年度入学者 の学部(研究 科)計に対する 割合(%)*注2
経済学部合計	志願者	3,431	2,768	2,470	2,719	2,923	100.00%	
	合格者	1,134	1,216	1,216	1,395	1,306		
	入学者(A)	445	412	409	412	420		
	入学定員(B)	360	360	360	360	360		
	A/B	1.24	1.14	1.14	1.14	1.17		

Ⅲ 学生の受け入れ

1 学部・学科、大学院研究科、専門職大学院の志願者・合格者・入学者数の推移

<学部> *注5

(表3)

研究科名・ 学部・ 専攻科名・ 攻科名・	入試の種類*注4・7 *大東注1	2011年度	2012年度	2013年度	2014年度	2015年度	2015年度入学者 の学科(課程) 計に対する割合 (%) *注2	2015年度入学者 の学部(研究 科)計に対する 割合(%) *注2	
外国語学部 中国語学科	一般入試	志願者	388	202	230	180	218	46.51%	9.26%
		合格者	136	168	202	163	198		
		入学者(A)	43	34	34	35	40		
		入学定員(B)	50	50	50	50	50		
		A/B	0.86	0.68	0.68	0.70	0.80		
	自己推薦入試 (AO入試)	志願者	51	20	26	26	21	22.09%	4.40%
		合格者	37	18	25	26	20		
		入学者(A)	36	17	25	26	19		
		入学定員(B)	13	13	13	13	13		
		A/B	2.77	1.31	1.92	2.00	1.46		
	推薦入試	志願者	48	41	34	16	27	31.40%	6.25%
		合格者	48	40	34	16	27		
		入学者(A)	48	40	34	16	27		
		入学定員(B)	37	37	37	37	37		
		A/B	1.30	1.08	0.92	0.43	0.73		
	社会人入試	志願者	0	0	0	0	0	0.00%	0.00%
		合格者	0	0	0	0	0		
		入学者(A)	0	0	0	0	0		
		入学定員(B)	0	0	0	0	0		
		A/B	0.00	0.00	0.00	0.00	0.00		
	秋学期入試	志願者	-	-	-	-	-	-	-
		合格者	-	-	-	-	-		
		入学者(A)	-	-	-	-	-		
		入学定員(B)	-	-	-	-	-		
		A/B	-	-	-	-	-		
留学生入試	志願者	0	0	0	0	0	0.00%	0.00%	
	合格者	0	0	0	0	0			
	入学者(A)	0	0	0	0	0			
	入学定員(B)	0	0	0	0	0			
	A/B	0.00	0.00	0.00	0.00	0.00			
学 科 計	志願者	487	263	290	222	266	100.00%		
	合格者	221	226	261	205	245			
	入学者(A)	127	91	93	77	86			
	入学定員(B)	100	100	100	100	100			
	A/B	1.27	0.91	0.93	0.77	0.86			

Ⅲ 学生の受け入れ

1 学部・学科、大学院研究科、専門職大学院の志願者・合格者・入学者数の推移

<学部> *注5

(表3)

研究科名・ 学部・ 専攻科名・ 攻科名・	入試の種類*注4・7 *大東注1	2011年度	2012年度	2013年度	2014年度	2015年度	2015年度入学者 の学科(課程) 計に対する割合 (%) *注2	2015年度入学者 の学部(研究 科)計に対する 割合(%) *注2	
外国語学部 英語学科	一般入試	志願者	1127	912	981	897	960	46.52%	29.40%
		合格者	507	512	460	477	462		
		入学者(A)	148	140	131	128	127		
		入学定員(B)	115	115	115	115	115		
		A/B	1.29	1.22	1.14	1.11	1.10		
	自己推薦入試 (AO入試)	志願者	60	70	52	49	53	11.72%	7.41%
		合格者	35	45	34	37	32		
		入学者(A)	34	45	34	37	32		
		入学定員(B)	30	30	30	30	30		
		A/B	1.13	1.50	1.13	1.23	1.07		
	推薦入試	志願者	77	89	104	98	116	41.03%	25.93%
		合格者	76	84	100	98	113		
		入学者(A)	76	80	98	97	112		
		入学定員(B)	85	85	85	85	85		
		A/B	0.89	0.94	1.15	1.14	1.32		
	社会人入試	志願者	0	0	0	0	0	0.00%	0.00%
		合格者	0	0	0	0	0		
		入学者(A)	0	0	0	0	0		
		入学定員(B)	0	0	0	0	0		
		A/B	0.00	0.00	0.00	0.00	0.00		
	秋学期入試	志願者	-	-	-	-	-	-	-
		合格者	-	-	-	-	-		
		入学者(A)	-	-	-	-	-		
		入学定員(B)	-	-	-	-	-		
		A/B	-	-	-	-	-		
	留学生入試	志願者	9	11	6	9	4	0.73%	0.46%
		合格者	8	11	4	7	2		
		入学者(A)	6	10	3	7	2		
入学定員(B)		0	0	0	0	0			
A/B		0.00	0.00	0.00	0.00	0.00			
学 科 計	志願者	1,273	1,082	1,143	1,053	1,133	100.00%		
	合格者	626	652	598	619	609			
	入学者(A)	264	275	266	269	273			
	入学定員(B)	230	230	230	230	230			
	A/B	1.15	1.20	1.16	1.17	1.19			

Ⅲ 学生の受け入れ

1 学部・学科、大学院研究科、専門職大学院の志願者・合格者・入学者数の推移

<学部> *注5

(表3)

研究科名・ 学部・ 専攻科名・ 攻科名・	入試の種類*注4・7 *大東注1	2011年度	2012年度	2013年度	2014年度	2015年度	2015年度入学者 の学科(課程) 計に対する割合 (%) *注2	2015年度入学者 の学部(研究 科)計に対する 割合(%) *注2	
外国語学部 日本語学科	一般入試	志願者	262	255	233	215	209	41.10%	6.94%
		合格者	85	118	97	79	109		
		入学者(A)	25	34	21	23	30		
		入学定員(B)	17	17	17	18	18		
		A/B	1.47	2.00	1.24	1.28	1.67		
	自己推薦入試 (AO入試)	志願者	9	12	19	19	11	15.07%	2.55%
		合格者	9	9	19	18	11		
		入学者(A)	9	3	19	18	11		
		入学定員(B)	6	6	6	6	6		
		A/B	1.50	0.50	3.17	3.00	1.83		
	推薦入試	志願者	15	17	17	19	19	26.03%	4.40%
		合格者	15	17	17	19	19		
		入学者(A)	15	17	15	19	19		
		入学定員(B)	17	17	17	16	16		
		A/B	0.88	1.00	0.88	1.19	1.19		
	社会人入試	志願者	0	0	1	0	0	0.00%	0.00%
		合格者	0	0	1	0	0		
		入学者(A)	0	0	1	0	0		
		入学定員(B)	0	0	0	0	0		
		A/B	0.00	0.00	0.00	0.00	0.00		
	秋学期入試	志願者	-	-	-	-	-	-	-
		合格者	-	-	-	-	-		
		入学者(A)	-	-	-	-	-		
		入学定員(B)	-	-	-	-	-		
		A/B	-	-	-	-	-		
	留学生入試	志願者	47	17	28	17	21	17.81%	3.01%
		合格者	25	15	16	14	16		
		入学者(A)	21	18	13	12	13		
入学定員(B)		20	20	20	20	20			
A/B		1.05	0.90	0.65	0.60	0.65			
学 科 計	志願者	333	301	298	270	260	100.00%		
	合格者	134	159	150	130	155			
	入学者(A)	70	72	69	72	73			
	入学定員(B)	60	60	60	60	60			
	A/B	1.17	1.20	1.15	1.20	1.22			

Ⅲ 学生の受け入れ

1 学部・学科、大学院研究科、専門職大学院の志願者・合格者・入学者数の推移

<学部> *注5

(表3)

研究科名 学部・ 専攻科名	入試の種類*注4・7 *大東注1	2011年度	2012年度	2013年度	2014年度	2015年度	2015年度入学者 の学科(課程) 計に対する割合 (%)*注2	2015年度入学者 の学部(研究 科)計に対する 割合(%)*注2
外国語学部合計	志願者	2,093	1,646	1,731	1,545	1,659	100.00%	
	合格者	981	1,037	1,009	954	1,009		
	入学者(A)	461	438	428	418	432		
	入学定員(B)	390	390	390	390	390		
	A/B	1.18	1.12	1.10	1.07	1.11		

Ⅲ 学生の受け入れ

1 学部・学科、大学院研究科、専門職大学院の志願者・合格者・入学者数の推移

<学部> *注5

(表3)

研究科名・ 学部・ 専攻科名	入試の種類*注4・7 *大東注1	2011年度	2012年度	2013年度	2014年度	2015年度	2015年度入学者 の学科(課程) 計に対する割合 (%)*注2	2015年度入学者 の学部(研究 科)計に対する 割合(%)*注2	
法学部 法律学科	一般入試	志願者	1,450	1,313	1,390	1,156	1,421	53.66%	31.43%
		合格者	544	641	628	761	668		
		入学者(A)	173	169	128	192	132		
		入学定員(B)	160	160	160	160	160		
		A/B	1.08	1.06	0.80	1.20	0.83		
	自己推薦入試 (AO入試)	志願者	24	37	41	25	38	15.45%	9.05%
		合格者	21	34	35	25	38		
		入学者(A)	20	34	35	25	38		
		入学定員(B)	13	13	13	13	13		
		A/B	1.54	2.62	2.69	1.92	2.92		
	推薦入試	志願者	81	72	80	67	77	30.89%	18.10%
		合格者	78	71	79	67	77		
		入学者(A)	77	71	78	66	76		
		入学定員(B)	52	52	52	52	52		
		A/B	1.48	1.37	1.50	1.27	1.46		
	社会人入試	志願者	1	0	0	0	0	0.00%	0.00%
		合格者	1	0	0	0	0		
		入学者(A)	1	0	0	0	0		
		入学定員(B)	0	0	0	0	0		
		A/B	0.00	0.00	0.00	0.00	0.00		
	秋学期入試	志願者	-	-	-	-	-	-	-
		合格者	-	-	-	-	-		
		入学者(A)	-	-	-	-	-		
		入学定員(B)	-	-	-	-	-		
		A/B	-	-	-	-	-		
	留学生入試	志願者	4	2	2	2	0	0.00%	0.00%
		合格者	3	1	2	1	0		
		入学者(A)	2	1	1	0	0		
入学定員(B)		0	0	0	0	0			
A/B		0.00	0.00	0.00	0.00	0.00			
学 科 計	志願者	1,560	1,424	1,513	1,250	1,536	100.00%		
	合格者	647	747	744	854	783			
	入学者(A)	273	275	242	283	246			
	入学定員(B)	225	225	225	225	225			
	A/B	1.21	1.22	1.08	1.26	1.09			

Ⅲ 学生の受け入れ

1 学部・学科、大学院研究科、専門職大学院の志願者・合格者・入学者数の推移

<学部> *注5

(表3)

研究科名・ 学部・ 専攻科名・ 攻科名・	入試の種類*注4・7 *大東注1	2011年度	2012年度	2013年度	2014年度	2015年度	2015年度入学者 の学科(課程) 計に対する割合 (%) *注2	2015年度入学者 の学部(研究 科)計に対する 割合(%) *注2	
政治学 法学部	一般入試	志願者	965	724	589	733	722	48.85%	20.24%
		合格者	508	438	474	515	413		
		入学者(A)	124	115	103	114	85		
		入学定員(B)	100	100	100	100	100		
		A/B	1.24	1.15	1.03	1.14	0.85		
	自己推薦入試 (AO入試)	志願者	11	9	5	3	9	1.72%	0.71%
		合格者	4	6	3	3	3		
		入学者(A)	4	6	3	3	3		
		入学定員(B)	5	5	5	5	5		
		A/B	0.80	1.20	0.60	0.60	0.60		
	推薦入試	志願者	41	47	39	78	92	49.43%	20.48%
		合格者	40	45	38	74	86		
		入学者(A)	38	44	37	73	86		
		入学定員(B)	45	45	45	45	45		
		A/B	0.84	0.98	0.82	1.62	1.91		
	社会人入試	志願者	0	0	0	0	0	0.00%	0.00%
		合格者	0	0	0	0	0		
		入学者(A)	0	0	0	0	0		
		入学定員(B)	0	0	0	0	0		
		A/B	0.00	0.00	0.00	0.00	0.00		
	秋学期入試	志願者	-	-	-	-	-	-	-
		合格者	-	-	-	-	-		
		入学者(A)	-	-	-	-	-		
		入学定員(B)	-	-	-	-	-		
		A/B	-	-	-	-	-		
留学生入試	志願者	0	2	1	1	0	0.00%	0.00%	
	合格者	0	2	1	1	0			
	入学者(A)	0	1	1	0	0			
	入学定員(B)	0	0	0	0	0			
	A/B	0.00	0.00	0.00	0.00	0.00			
学 科 計	志願者	1,017	782	634	815	823	100.00%		
	合格者	552	491	516	593	502			
	入学者(A)	166	166	144	190	174			
	入学定員(B)	150	150	150	150	150			
	A/B	1.11	1.11	0.96	1.27	1.16			

Ⅲ 学生の受け入れ

1 学部・学科、大学院研究科、専門職大学院の志願者・合格者・入学者数の推移

<学部> *注5

(表3)

研究科名 学部・ 専攻科名	入試の種類*注4・7 *大東注1	2011年度	2012年度	2013年度	2014年度	2015年度	2015年度入学者 の学科(課程) 計に対する割合 (%)*注2	2015年度入学者 の学部(研究 科)計に対する 割合(%)*注2
法 学 部 合 計	志願者	2,577	2,206	2,147	2,065	2,359	100.00%	
	合格者	1,199	1,238	1,260	1,447	1,285		
	入学者(A)	439	441	386	473	420		
	入学定員(B)	375	375	375	375	375		
	A/B	1.17	1.18	1.03	1.26	1.12		

Ⅲ 学生の受け入れ

1 学部・学科、大学院研究科、専門職大学院の志願者・合格者・入学者数の推移

<学部> *注5

(表3)

研究科名・ 学部・ 専攻科名・ 学科名	入試の種類*注4・7 *大東注1	2011年度	2012年度	2013年度	2014年度	2015年度	2015年度入学者 の学科(課程) 計に対する割合 (%) *注2	2015年度入学者 の学部(研究 科)計に対する 割合(%) *注2	
国際関係学部	一般入試	志願者	753	653	510	559	572	58.59%	32.05%
		合格者	301	307	230	344	363		
		入学者(A)	68	62	45	68	75		
		入学定員(B)	50	50	50	57	57		
		A/B	1.36	1.24	0.90	1.19	1.32		
	自己推薦入試 (AO入試)	志願者	8	15	13	17	16	6.25%	3.42%
		合格者	4	9	7	9	8		
		入学者(A)	4	9	7	9	8		
		入学定員(B)	10	10	10	8	10		
		A/B	0.40	0.90	0.70	1.13	0.80		
	推薦入試	志願者	42	38	41	37	40	31.25%	17.09%
		合格者	40	38	40	36	40		
		入学者(A)	40	38	40	36	40		
		入学定員(B)	40	40	40	35	33		
		A/B	1.00	0.95	1.00	1.03	1.21		
	社会人入試	志願者	0	0	0	0	0	0.00%	0.00%
		合格者	0	0	0	0	0		
		入学者(A)	0	0	0	0	0		
		入学定員(B)	0	0	0	0	0		
		A/B	0.00	0.00	0.00	0.00	0.00		
	秋学期入試	志願者	-	-	-	-	-	-	-
		合格者	-	-	-	-	-		
		入学者(A)	-	-	-	-	-		
		入学定員(B)	-	-	-	-	-		
		A/B	-	-	-	-	-		
留学生入試	志願者	41	28	23	11	11	3.91%	2.14%	
	合格者	11	15	10	9	7			
	入学者(A)	8	12	6	9	5			
	入学定員(B)	0	0	0	0	0			
	A/B	0.00	0.00	0.00	0.00	0.00			
学 科 計	志願者	844	734	587	624	639	100.00%		
	合格者	356	369	287	398	418			
	入学者(A)	120	121	98	122	128			
	入学定員(B)	100	100	100	100	100			
	A/B	1.20	1.21	0.98	1.22	1.28			

Ⅲ 学生の受け入れ

1 学部・学科、大学院研究科、専門職大学院の志願者・合格者・入学者数の推移

<学部> *注5

(表3)

研究科名・ 学部・ 専攻科名・ 攻科名・	入試の種類*注4・7 *大東注1	2011年度	2012年度	2013年度	2014年度	2015年度	2015年度入学者 の学科(課程) 計に対する割合 (%) *注2	2015年度入学者 の学部(研究 科)計に対する 割合(%) *注2	
国際関係学部	一般入試	志願者	482	532	391	442	495	52.83%	23.93%
		合格者	309	307	211	309	323		
		入学者(A)	63	65	55	62	56		
		入学定員(B)	50	50	50	57	57		
		A/B	1.26	1.30	1.10	1.09	0.98		
	自己推薦入試 (AO入試)	志願者	4	4	19	18	9	7.55%	3.42%
		合格者	3	4	8	14	8		
		入学者(A)	3	4	8	14	8		
		入学定員(B)	10	10	10	8	10		
		A/B	0.30	0.40	0.80	1.75	0.80		
	推薦入試	志願者	41	47	41	33	38	35.85%	16.24%
		合格者	40	47	40	33	38		
		入学者(A)	40	47	40	33	38		
		入学定員(B)	40	40	40	35	33		
		A/B	1.00	1.18	1.00	0.94	1.15		
	社会人入試	志願者	0	0	0	0	0	0.00%	0.00%
		合格者	0	0	0	0	0		
		入学者(A)	0	0	0	0	0		
		入学定員(B)	0	0	0	0	0		
		A/B	0.00	0.00	0.00	0.00	0.00		
秋学期入試	志願者	-	-	-	-	-	-	-	
	合格者	-	-	-	-	-			
	入学者(A)	-	-	-	-	-			
	入学定員(B)	-	-	-	-	-			
	A/B	-	-	-	-	-			
留学生入試	志願者	9	14	14	7	6	3.77%	1.71%	
	合格者	4	7	9	3	6			
	入学者(A)	4	5	4	3	4			
	入学定員(B)	0	0	0	0	0			
	A/B	0.00	0.00	0.00	0.00	0.00			
学 科 計	志願者	536	597	465	500	548	100.00%		
	合格者	356	365	268	359	375			
	入学者(A)	110	121	107	112	106			
	入学定員(B)	100	100	100	100	100			
	A/B	1.10	1.21	1.07	1.12	1.06			

Ⅲ 学生の受け入れ

1 学部・学科、大学院研究科、専門職大学院の志願者・合格者・入学者数の推移

<学部> *注5

(表3)

研究科名 学部・ 専攻科名	入試の種類*注4・7 *大東注1	2011年度	2012年度	2013年度	2014年度	2015年度	2015年度入学者 の学科(課程) 計に対する割合 (%)*注2	2015年度入学者 の学部(研究 科)計に対する 割合(%)*注2
国際関係学部合計	志願者	1,380	1,331	1,052	1,124	1,187	100.00%	
	合格者	712	734	555	757	793		
	入学者(A)	230	242	205	234	234		
	入学定員(B)	200	200	200	200	200		
	A/B	1.15	1.21	1.03	1.17	1.17		

Ⅲ 学生の受け入れ

1 学部・学科、大学院研究科、専門職大学院の志願者・合格者・入学者数の推移

<学部> *注5

(表3)

研究科名・ 学部・ 専攻科名	入試の種類*注4・7 *大東注1	2011年度	2012年度	2013年度	2014年度	2015年度	2015年度入学者 の学科(課程) 計に対する割合 (%) *注2	2015年度入学者 の学部(研究 科)計に対する 割合(%) *注2	
経営学部 経営学科	一般入試	志願者	2,049	1,742	2,041	1,822	1,727	69.57%	39.31%
		合格者	416	593	643	648	636		
		入学者(A)	128	147	153	162	160		
		入学定員(B)	97	110	128	128	129		
		A/B	1.32	1.34	1.20	1.27	1.24		
	自己推薦入試 (AO入試)	志願者	12	18	14	15	13	1.74%	0.98%
		合格者	7	7	7	6	4		
		入学者(A)	7	7	7	6	4		
		入学定員(B)	8	5	5	5	5		
		A/B	0.88	1.40	1.40	1.20	0.80		
	推薦入試	志願者	115	89	87	86	70	26.96%	15.23%
		合格者	88	75	69	79	63		
		入学者(A)	88	75	65	77	62		
		入学定員(B)	95	85	67	67	66		
		A/B	0.93	0.88	0.97	1.15	0.94		
	社会人入試	志願者	0	0	0	0	0	0.00%	0.00%
		合格者	0	0	0	0	0		
		入学者(A)	0	0	0	0	0		
		入学定員(B)	0	0	0	0	0		
		A/B	0.00	0.00	0.00	0.00	0.00		
	秋学期入試	志願者	-	-	-	-	-	-	-
		合格者	-	-	-	-	-		
		入学者(A)	-	-	-	-	-		
		入学定員(B)	-	-	-	-	-		
		A/B	-	-	-	-	-		
	留学生入試	志願者	33	25	22	16	11	1.74%	0.98%
		合格者	11	7	7	6	5		
		入学者(A)	8	7	4	3	4		
入学定員(B)		0	0	0	0	0			
A/B		0.00	0.00	0.00	0.00	0.00			
学 科 計	志願者	2,209	1,874	2,164	1,939	1,821	100.00%		
	合格者	522	682	726	739	708			
	入学者(A)	231	236	229	248	230			
	入学定員(B)	200	200	200	200	200			
	A/B	1.16	1.18	1.15	1.24	1.15			

Ⅲ 学生の受け入れ

1 学部・学科、大学院研究科、専門職大学院の志願者・合格者・入学者数の推移

<学部> *注5

(表3)

研究科名・ 学部・ 専攻科名・ 学科名	入試の種類*注4・7 *大東注1	2011年度	2012年度	2013年度	2014年度	2015年度	2015年度入学者 の学科(課程) 計に対する割合 (%) *注2	2015年度入学者 の学部(研究 科)計に対する 割合(%) *注2	
経営学部 企業システム学科	一般入試	志願者	963	720	840	690	749	57.06%	24.82%
		合格者	162	250	271	278	230		
		入学者(A)	57	78	77	92	101		
		入学定員(B)	68	68	68	68	68		
		A/B	0.84	1.15	1.13	1.35	1.49		
	自己推薦入試 (AO入試)	志願者	43	43	34	35	32	9.60%	4.18%
		合格者	24	25	21	18	17		
		入学者(A)	23	25	21	18	17		
		入学定員(B)	20	20	20	20	20		
		A/B	1.15	1.25	1.05	0.90	0.85		
	推薦入試	志願者	73	62	58	46	58	31.07%	13.51%
		合格者	70	59	57	46	57		
		入学者(A)	70	59	57	46	55		
		入学定員(B)	62	62	62	62	62		
		A/B	1.13	0.95	0.92	0.74	0.89		
	社会人入試	志願者	0	0	0	0	0	0.00%	0.00%
		合格者	0	0	0	0	0		
		入学者(A)	0	0	0	0	0		
		入学定員(B)	0	0	0	0	0		
		A/B	0.00	0.00	0.00	0.00	0.00		
	秋学期入試	志願者	-	-	-	-	-	-	-
		合格者	-	-	-	-	-		
		入学者(A)	-	-	-	-	-		
		入学定員(B)	-	-	-	-	-		
		A/B	-	-	-	-	-		
	留学生入試	志願者	21	8	17	2	7	2.26%	0.98%
		合格者	8	6	7	2	6		
		入学者(A)	7	6	5	2	4		
入学定員(B)		0	0	0	0	0			
A/B		0.00	0.00	0.00	0.00	0.00			
学 科 計	志願者	1,100	833	949	773	846	100.00%		
	合格者	264	340	356	344	310			
	入学者(A)	157	168	160	158	177			
	入学定員(B)	150	150	150	150	150			
	A/B	1.05	1.12	1.07	1.05	1.18			

Ⅲ 学生の受け入れ

1 学部・学科、大学院研究科、専門職大学院の志願者・合格者・入学者数の推移

<学部> *注5

(表3)

研究科名 学部・ 専攻科名	入試の種類*注4・7 *大東注1	2011年度	2012年度	2013年度	2014年度	2015年度	2015年度入学者 の学科(課程) 計に対する割合 (%)*注2	2015年度入学者 の学部(研究 科)計に対する 割合(%)*注2
経営学部合計	志願者	3,309	2,707	3,113	2,712	2,667	100.00%	
	合格者	786	1,022	1,082	1,083	1,018		
	入学者(A)	388	404	389	406	407		
	入学定員(B)	350	350	350	350	350		
	A/B	1.11	1.15	1.11	1.16	1.16		

Ⅲ 学生の受け入れ

1 学部・学科、大学院研究科、専門職大学院の志願者・合格者・入学者数の推移

<学部> *注5

(表3)

研究科名・ 学部・ 専攻科名・ 学科名	入試の種類*注4・7 *大東注1	2011年度	2012年度	2013年度	2014年度	2015年度	2015年度入学者 の学科(課程) 計に対する割合 (%) *注2	2015年度入学者 の学部(研究 科)計に対する 割合(%) *注2	
環境創造学部	一般入試	志願者	537	438	411	644	560	48.72%	48.72%
		合格者	322	318	361	472	440		
		入学者(A)	82	84	91	88	95		
		入学定員(B)	75	75	75	75	75		
		A/B	1.09	1.12	1.21	1.17	1.27		
	自己推薦入試 (AO入試)	志願者	39	27	26	43	27	11.79%	11.79%
		合格者	33	23	24	39	23		
		入学者(A)	33	23	23	39	23		
		入学定員(B)	30	30	30	30	30		
		A/B	1.10	0.77	0.77	1.30	0.77		
	推薦入試	志願者	51	66	54	50	65	32.31%	32.31%
		合格者	49	66	53	50	63		
		入学者(A)	49	66	53	50	63		
		入学定員(B)	60	60	60	60	60		
		A/B	0.82	1.10	0.88	0.83	1.05		
	社会人入試	志願者	0	0	0	0	0	0.00%	0.00%
		合格者	0	0	0	0	0		
		入学者(A)	0	0	0	0	0		
		入学定員(B)	0	0	0	0	0		
		A/B	0.00	0.00	0.00	0.00	0.00		
	秋学期入試	志願者	-	-	-	-	-	-	-
		合格者	-	-	-	-	-		
		入学者(A)	-	-	-	-	-		
		入学定員(B)	-	-	-	-	-		
		A/B	-	-	-	-	-		
	留学生入試	志願者	27	38	9	13	17	7.18%	7.18%
		合格者	24	21	6	8	15		
		入学者(A)	23	18	3	7	14		
入学定員(B)		0	0	0	0	0			
A/B		0.00	0.00	0.00	0.00	0.00			
学 科 計	志願者	654	569	500	750	669	100.00%		
	合格者	428	428	444	569	541			
	入学者(A)	187	191	170	184	195			
	入学定員(B)	165	165	165	165	165			
	A/B	1.13	1.16	1.03	1.12	1.18			

Ⅲ 学生の受け入れ

1 学部・学科、大学院研究科、専門職大学院の志願者・合格者・入学者数の推移

<学部> *注5

(表3)

研究科名 学部・ 専攻科名・ 学科名	入試の種類*注4・7 *大東注1	2011年度	2012年度	2013年度	2014年度	2015年度	2015年度入学者 の学科(課程) 計に対する割合 (%) *注2	2015年度入学者 の学部(研究 科)計に対する 割合(%) *注2
環境創造学部合計	志願者	654	569	500	750	669	100.00%	
	合格者	428	428	444	569	541		
	入学者(A)	187	191	170	184	195		
	入学定員(B)	165	165	165	165	165		
	A/B	1.13	1.16	1.03	1.12	1.18		

Ⅲ 学生の受け入れ

1 学部・学科、大学院研究科、専門職大学院の志願者・合格者・入学者数の推移

<学部> *注5

(表3)

研究科名・ 学部・ 専攻科名・ 攻科名・	入試の種類*注4・7 *大東注1	2011年度	2012年度	2013年度	2014年度	2015年度	2015年度入学者 の学科(課程) 計に対する割合 (%) *注2	2015年度入学者 の学部(研究 科)計に対する 割合(%) *注2	
スポーツ・健康科学部	一般入試	志願者	1,230	1,229	1,290	1,333	1,182	26.96%	13.72%
		合格者	141	152	137	135	134		
		入学者(A)	41	41	41	33	31		
		入学定員(B)	43	43	43	43	43		
		A/B	0.95	0.95	0.95	0.77	0.72		
	自己推薦入試 (AO入試)	志願者	109	133	150	96	249	28.70%	14.60%
		合格者	21	23	18	26	33		
		入学者(A)	21	23	18	25	33		
		入学定員(B)	7	7	7	7	11		
		A/B	3.00	3.29	2.57	3.57	3.00		
	推薦入試	志願者	142	161	171	117	175	44.35%	22.57%
		合格者	56	59	56	58	51		
		入学者(A)	56	59	56	58	51		
		入学定員(B)	50	50	50	50	46		
		A/B	1.12	1.18	1.12	1.16	1.11		
	社会人入試	志願者	1	1	0	0	0	0.00%	0.00%
		合格者	1	1	0	0	0		
		入学者(A)	1	0	0	0	0		
		入学定員(B)	0	0	0	0	0		
		A/B	0.00	0.00	0.00	0.00	0.00		
	秋学期入試	志願者	-	-	-	-	-	-	-
		合格者	-	-	-	-	-		
		入学者(A)	-	-	-	-	-		
		入学定員(B)	-	-	-	-	-		
		A/B	-	-	-	-	-		
留学生入試	志願者	1	0	0	1	1	0.00%	0.00%	
	合格者	0	0	0	0	0			
	入学者(A)	0	0	0	0	0			
	入学定員(B)	0	0	0	0	0			
	A/B	0.00	0.00	0.00	0.00	0.00			
学 科 計	志願者	1,483	1,524	1,611	1,547	1,607	100.00%		
	合格者	219	235	211	219	218			
	入学者(A)	119	123	115	116	115			
	入学定員(B)	100	100	100	100	100			
	A/B	1.19	1.23	1.15	1.16	1.15			

Ⅲ 学生の受け入れ

1 学部・学科、大学院研究科、専門職大学院の志願者・合格者・入学者数の推移

<学部> *注5

(表3)

研究科名・ 学部・ 専攻科名・ 学科名	入試の種類*注4・7 *大東注1	2011年度	2012年度	2013年度	2014年度	2015年度	2015年度入学者 の学科(課程) 計に対する割合 (%) *注2	2015年度入学者 の学部(研究 科)計に対する 割合(%) *注2	
スポーツ・健康科学部 健康科学科	一般入試	志願者	426	403	509	512	460	50.45%	24.78%
		合格者	244	276	166	244	224		
		入学者(A)	58	77	47	59	56		
		入学定員(B)	50	50	45	52	52		
		A/B	1.16	1.54	1.04	1.13	1.08		
	自己推薦入試 (AO入試)	志願者	29	25	26	21	19	13.51%	6.64%
		合格者	20	19	24	19	15		
		入学者(A)	20	19	23	19	15		
		入学定員(B)	17	17	19	12	12		
		A/B	1.18	1.12	1.21	1.58	1.25		
	推薦入試	志願者	38	31	38	31	41	36.04%	17.70%
		合格者	38	31	37	31	41		
		入学者(A)	38	30	37	31	40		
		入学定員(B)	33	33	36	36	36		
		A/B	1.15	0.91	1.03	0.86	1.11		
	社会人入試	志願者	0	2	0	0	0	0.00%	0.00%
		合格者	0	2	0	0	0		
		入学者(A)	0	2	0	0	0		
		入学定員(B)	0	0	0	0	0		
		A/B	0.00	0.00	0.00	0.00	0.00		
	秋学期入試	志願者	-	-	-	-	-	-	-
		合格者	-	-	-	-	-		
		入学者(A)	-	-	-	-	-		
		入学定員(B)	-	-	-	-	-		
		A/B	-	-	-	-	-		
	留学生入試	志願者	-	-	-	-	-	-	-
		合格者	-	-	-	-	-		
		入学者(A)	-	-	-	-	-		
入学定員(B)		-	-	-	-	-			
A/B		-	-	-	-	-			
学 科 計	志願者	493	461	573	564	520	100.00%		
	合格者	302	328	227	294	280			
	入学者(A)	116	128	107	109	111			
	入学定員(B)	100	100	100	100	100			
	A/B	1.16	1.28	1.07	1.09	1.11			

Ⅲ 学生の受け入れ

1 学部・学科、大学院研究科、専門職大学院の志願者・合格者・入学者数の推移

<学部> *注5

(表3)

研究科名 学部・ 専攻科名	入試の種類*注4・7 *大東注1	2011年度	2012年度	2013年度	2014年度	2015年度	2015年度入学者 の学科(課程) 計に対する割合 (%)*注2	2015年度入学者 の学部(研究 科)計に対する 割合(%)*注2
スポーツ・健康科学部 合計	志願者	1,976	1,985	2,184	2,111	2,127	/	100.00%
	合格者	521	563	438	513	498		
	入学者(A)	235	251	222	225	226		
	入学定員(B)	200	200	200	200	200		
	A/B	1.18	1.26	1.11	1.13	1.13		
大 学 合 計	志願者	19,499	16,895	16,947	16,231	17,266	/	/
	合格者	7,357	7,970	7,612	8,427	8,127		
	入学者(A)	3,037	3,070	2,833	2,983	2,927		
	入学定員(B)	2,590	2,590	2,590	2,590	2,590		
	A/B	1.17	1.19	1.09	1.15	1.13		

Ⅲ 学生の受け入れ

1 学部・学科、大学院研究科、専門職大学院の志願者・合格者・入学者数の推移

<大学院研究科> *注5 *大東注3

(表3)

研究科名	専攻科名	入試の種類*注4・7 *大東注1	2011年度	2012年度	2013年度	2014年度	2015年度	2015年度入学者の学科(課程)計に対する割合(%) *注2	2015年度入学者の学部(研究科)計に対する割合(%) *注2	
文学研究科	日本文学専攻(博士課程前期課程)	一般入試	志願者	4	5	3	3	2	/	/
			合格者	4	5	3	1	2		
			入学者(A)	4	5	3	1	2		
			入学定員(B)	-	-	-	-	-		
			A/B	-	-	-	-	-		
		社会人入試	志願者	0	1	0	0	0		
			合格者	0	0	0	0	0		
			入学者(A)	0	0	0	0	0		
			入学定員(B)	-	-	-	-	-		
			A/B	-	-	-	-	-		
		秋学期入試	志願者	-	-	-	-	-		
			合格者	-	-	-	-	-		
			入学者(A)	-	-	-	-	-		
			入学定員(B)	-	-	-	-	-		
			A/B	-	-	-	-	-		
		留学生入試	志願者	-	-	-	0	1		
			合格者	-	-	-	0	0		
			入学者(A)	-	-	-	-	-		
			入学定員(B)	-	-	-	-	-		
			A/B	-	-	-	-	-		
課程計	志願者	4	6	3	3	3				
	合格者	4	5	3	1	2				
	入学者(A)	4	5	3	1	2				
	入学定員(B)	5	5	5	5	5				
	A/B	0.80	1.00	0.60	0.20	0.40				

Ⅲ 学生の受け入れ

1 学部・学科、大学院研究科、専門職大学院の志願者・合格者・入学者数の推移

<大学院研究科> *注5 *大東注3

(表3)

研究科名	専攻科名	入試の種類*注4・7 *大東注1	2011年度	2012年度	2013年度	2014年度	2015年度	2015年度入学者の学科(課程)計に対する割合(%) *注2	2015年度入学者の学部(研究科)計に対する割合(%) *注2		
文学研究科	日本文学専攻(博士課程後期課程)	一般入試	志願者	1	2	1	0	2	/	/	
			合格者	0	1	1	0	2			
			入学者(A)	0	1	1	0	2			
			入学定員(B)	-	-	-	-	-			
			A/B	-	-	-	-	-			
		社会人入試	志願者	-	-	-	-	-			-
			合格者	-	-	-	-	-			-
			入学者(A)	-	-	-	-	-			-
			入学定員(B)	-	-	-	-	-			-
			A/B	-	-	-	-	-			
		秋学期入試	志願者	-	-	-	-	-			-
			合格者	-	-	-	-	-			-
			入学者(A)	-	-	-	-	-			-
			入学定員(B)	-	-	-	-	-			-
			A/B	-	-	-	-	-			
		留学生入試	志願者	-	-	-	1	0			-
			合格者	-	-	-	1	0			-
			入学者(A)	-	-	-	1	0			-
			入学定員(B)	-	-	-	-	-			-
			A/B	-	-	-	-	-			
課程計	志願者	1	2	1	1	2	-				
	合格者	0	1	1	1	2	-				
	入学者(A)	0	1	1	1	2	-				
	入学定員(B)	5	5	5	5	5	-				
	A/B	0.00	0.20	0.20	0.20	0.40	-				
専攻計	志願者	5	8	4	4	5	-				
	合格者	4	6	4	2	4	-				
	入学者(A)	4	6	4	2	4	-				
	入学定員(B)	10	10	10	10	10	-				
	A/B	0.40	0.60	0.40	0.20	0.40	-				

Ⅲ 学生の受け入れ

1 学部・学科、大学院研究科、専門職大学院の志願者・合格者・入学者数の推移

<大学院研究科> *注5 *大東注3

(表3)

研究科名	専攻科名	入試の種類*注4・7 *大東注1	2011年度	2012年度	2013年度	2014年度	2015年度	2015年度入学者の学科(課程)計に対する割合(%) *注2	2015年度入学者の学部(研究科)計に対する割合(%) *注2	
文学研究科	中国学専攻(博士課程前期課程)	一般入試	志願者	1	7	4	5	6	/	/
			合格者	1	6	2	4	4		
			入学者(A)	1	5	1	4	3		
			入学定員(B)	-	-	-	-	-		
			A/B	-	-	-	-	-		
		社会人入試	志願者	0	0	0	0	0		
			合格者	0	0	0	0	0		
			入学者(A)	0	0	0	0	0		
			入学定員(B)	-	-	-	-	-		
			A/B	-	-	-	-	-		
		秋学期入試	志願者	-	-	-	-	-		
			合格者	-	-	-	-	-		
			入学者(A)	-	-	-	-	-		
			入学定員(B)	-	-	-	-	-		
			A/B	-	-	-	-	-		
		留学生入試	志願者	-	-	-	-	-		
			合格者	-	-	-	-	-		
			入学者(A)	-	-	-	-	-		
			入学定員(B)	-	-	-	-	-		
			A/B	-	-	-	-	-		
課程計	志願者	1	7	4	5	6				
	合格者	1	6	2	4	4				
	入学者(A)	1	5	1	4	3				
	入学定員(B)	5	5	5	5	5				
	A/B	0.20	1.00	0.20	0.80	0.60				

Ⅲ 学生の受け入れ

1 学部・学科、大学院研究科、専門職大学院の志願者・合格者・入学者数の推移

<大学院研究科> *注5 *大東注3

(表3)

研究科名	専攻科名	入試の種類*注4・7 *大東注1	2011年度	2012年度	2013年度	2014年度	2015年度	2015年度入学者の学科(課程)計に対する割合(%) *注2	2015年度入学者の学部(研究科)計に対する割合(%) *注2		
文学研究科	中国学専攻(博士課程後期課程)	一般入試	志願者	0	0	0	1	0	/	/	
			合格者	0	0	0	1	0			
			入学者(A)	0	0	0	1	0			
			入学定員(B)	-	-	-	-	-			
			A/B	-	-	-	-	-			
		社会人入試	志願者	-	-	-	-	-			-
			合格者	-	-	-	-	-			-
			入学者(A)	-	-	-	-	-			-
			入学定員(B)	-	-	-	-	-			-
			A/B	-	-	-	-	-			-
		秋学期入試	志願者	-	-	-	-	-			-
			合格者	-	-	-	-	-			-
			入学者(A)	-	-	-	-	-			-
			入学定員(B)	-	-	-	-	-			-
			A/B	-	-	-	-	-			-
		留学生入試	志願者	-	-	-	-	-			-
			合格者	-	-	-	-	-			-
			入学者(A)	-	-	-	-	-			-
			入学定員(B)	-	-	-	-	-			-
			A/B	-	-	-	-	-			-
課程計	志願者	0	0	0	1	0	/	/			
	合格者	0	0	0	1	0					
	入学者(A)	0	0	0	1	0					
	入学定員(B)	3	3	3	3	3					
	A/B	0.00	0.00	0.00	0.33	0.00					
専攻計	志願者	1	7	4	6	6			/	/	
	合格者	1	6	2	5	4					
	入学者(A)	1	5	1	5	3					
	入学定員(B)	8	8	8	8	8					
	A/B	0.13	0.63	0.13	0.63	0.38					

Ⅲ 学生の受け入れ

1 学部・学科、大学院研究科、専門職大学院の志願者・合格者・入学者数の推移

<大学院研究科> *注5 *大東注3

(表3)

研究科名	専攻科名	入試の種類*注4・7 *大東注1	2011年度	2012年度	2013年度	2014年度	2015年度	2015年度入学者の学科(課程)計に対する割合(%) *注2	2015年度入学者の学部(研究科)計に対する割合(%) *注2	
文学研究科	英文学専攻(修士課程)	一般入試	志願者	7	6	1	4	4	/	/
			合格者	7	5	1	4	4		
			入学者(A)	7	5	1	4	4		
			入学定員(B)	-	-	-	-	-		
			A/B	-	-	-	-	-		
		社会人入試	志願者	0	0	0	0	0		
			合格者	0	0	0	0	0		
			入学者(A)	0	0	0	0	0		
			入学定員(B)	-	-	-	-	-		
			A/B	-	-	-	-	-		
		秋学期入試	志願者	-	-	-	-	-		
			合格者	-	-	-	-	-		
			入学者(A)	-	-	-	-	-		
			入学定員(B)	-	-	-	-	-		
			A/B	-	-	-	-	-		
		留学生入試	志願者	-	-	-	-	-		
			合格者	-	-	-	-	-		
			入学者(A)	-	-	-	-	-		
			入学定員(B)	-	-	-	-	-		
			A/B	-	-	-	-	-		
課程計	志願者	7	6	1	4	4				
	合格者	7	5	1	4	4				
	入学者(A)	7	5	1	4	4				
	入学定員(B)	5	5	5	5	5				
	A/B	1.40	1.00	0.20	0.80	0.80				
専攻計	志願者	7	6	1	4	4				
	合格者	7	5	1	4	4				
	入学者(A)	7	5	1	4	4				
	入学定員(B)	5	5	5	5	5				
	A/B	1.40	1.00	0.20	0.80	0.80				

Ⅲ 学生の受け入れ

1 学部・学科、大学院研究科、専門職大学院の志願者・合格者・入学者数の推移

<大学院研究科> *注5 *大東注3

(表3)

研究科名	専攻科名	入試の種類*注4・7 *大東注1	2011年度	2012年度	2013年度	2014年度	2015年度	2015年度入学者の学科(課程)計に対する割合(%) *注2	2015年度入学者の学部(研究科)計に対する割合(%) *注2	
文学研究科	書道学専攻(博士課程前期課程)	一般入試	志願者	8	10	8	10	3	/	/
			合格者	8	9	3	9	3		
			入学者(A)	7	9	3	9	3		
			入学定員(B)	-	-	-	-	-		
			A/B	-	-	-	-	-		
		社会人入試	志願者	0	0	0	2	0		
			合格者	0	0	0	1	0		
			入学者(A)	0	0	0	1	0		
			入学定員(B)	-	-	-	-	-		
			A/B	-	-	-	-	-		
		秋学期入試	志願者	-	-	-	-	-		
			合格者	-	-	-	-	-		
			入学者(A)	-	-	-	-	-		
			入学定員(B)	-	-	-	-	-		
			A/B	-	-	-	-	-		
		留学生入試	志願者	2	2	5	6	6		
			合格者	1	1	4	2	3		
			入学者(A)	1	1	4	2	3		
			入学定員(B)	-	-	-	-	-		
			A/B	-	-	-	-	-		
課程計	志願者	10	12	13	18	9				
	合格者	9	10	7	12	6				
	入学者(A)	8	10	7	12	6				
	入学定員(B)	7	7	7	7	7				
	A/B	1.14	1.43	1.00	1.71	0.86				

Ⅲ 学生の受け入れ

1 学部・学科、大学院研究科、専門職大学院の志願者・合格者・入学者数の推移

<大学院研究科> *注5 *大東注3

(表3)

研究科名	専攻科名	入試の種類*注4・7 *大東注1	2011年度	2012年度	2013年度	2014年度	2015年度	2015年度入学者の学科(課程)計に対する割合(%) *注2	2015年度入学者の学部(研究科)計に対する割合(%) *注2									
文学研究科	書道学専攻(博士課程後期課程)	一般入試	志願者	3	1	3	1	0	/	/								
			合格者	3	1	2	1	0										
			入学者(A)	3	1	2	1	0										
			入学定員(B)	-	-	-	-	-										
			A/B	-	-	-	-	-										
		社会人入試	志願者	-	-	-	-	2			/	/						
			合格者	-	-	-	-	1										
			入学者(A)	-	-	-	-	1										
			入学定員(B)	-	-	-	-	-										
			A/B	-	-	-	-	-										
		留学生入試	志願者	-	-	-	1	2					/	/				
			合格者	-	-	-	1	1										
			入学者(A)	-	-	-	1	1										
			入学定員(B)	-	-	-	-	-										
			A/B	-	-	-	-	-										
		秋学期入試	志願者	-	-	-	-	-							/	/		
			合格者	-	-	-	-	-										
			入学者(A)	-	-	-	-	-										
			入学定員(B)	-	-	-	-	-										
			A/B	-	-	-	-	-										
		課程計	志願者	3	1	3	2	4									/	/
			合格者	3	1	2	2	2										
			入学者(A)	3	1	2	2	2										
			入学定員(B)	3	3	3	3	3										
			A/B	1.00	0.33	0.67	0.67	0.67										
専攻計	志願者	13	13	16	20	13	/	/										
	合格者	12	11	9	14	8												
	入学者(A)	11	11	9	14	8												
	入学定員(B)	10	10	10	10	10												
	A/B	1.10	1.10	0.90	1.40	0.80												

Ⅲ 学生の受け入れ

1 学部・学科、大学院研究科、専門職大学院の志願者・合格者・入学者数の推移

<大学院研究科> *注5 *大東注3

(表3)

研究科名	専攻科名	入試の種類*注4・7 *大東注1	2011年度	2012年度	2013年度	2014年度	2015年度	2015年度入学者の学科(課程)計に対する割合(%) *注2	2015年度入学者の学部(研究科)計に対する割合(%) *注2	
文学研究科	教育学専攻(修士課程)	一般入試	志願者	1	4	0	1	2	/	/
			合格者	1	4	0	1	2		
			入学者(A)	1	4	0	1	2		
			入学定員(B)	-	-	-	-	-		
			A/B	-	-	-	-	-		
		社会人入試	志願者	0	0	0	0	1		
			合格者	0	0	0	0	0		
			入学者(A)	0	0	0	0	0		
			入学定員(B)	-	-	-	-	-		
			A/B	-	-	-	-	-		
		秋学期入試	志願者	-	-	-	-	-		
			合格者	-	-	-	-	-		
			入学者(A)	-	-	-	-	-		
			入学定員(B)	-	-	-	-	-		
			A/B	-	-	-	-	-		
		留学生入試	志願者	12	11	9	12	1		
			合格者	6	10	7	4	1		
			入学者(A)	6	10	6	3	1		
			入学定員(B)	-	-	-	-	-		
			A/B	-	-	-	-	-		
課程計	志願者	13	15	9	13	4				
	合格者	7	14	7	5	3				
	入学者(A)	7	14	6	4	3				
	入学定員(B)	10	10	10	10	10				
	A/B	0.70	1.40	0.60	0.40	0.30				
専攻計	志願者	13	15	9	13	4				
	合格者	7	14	7	5	3				
	入学者(A)	7	14	6	4	3				
	入学定員(B)	10	10	10	10	10				
	A/B	0.70	1.40	0.60	0.40	0.30				

Ⅲ 学生の受け入れ

1 学部・学科、大学院研究科、専門職大学院の志願者・合格者・入学者数の推移

＜大学院研究科＞ *注5 *大東注3

(表3)

研究科名	専攻科名	入試の種類*注4・7 *大東注1	2011年度	2012年度	2013年度	2014年度	2015年度	2015年度入学者の学科(課程)計に対する割合(%)*注2	2015年度入学者の学部(研究科)計に対する割合(%)*注2
文学研究科	合計	志願者	39	49	34	47	32		
		合格者	31	42	23	30	23		
		入学者(A)	30	41	21	29	22		
		入学定員(B)	43	43	43	43	43		
		A/B	0.70	0.95	0.49	0.67	0.51		

Ⅲ 学生の受け入れ

1 学部・学科、大学院研究科、専門職大学院の志願者・合格者・入学者数の推移

<大学院研究科> *注5 *大東注3

(表3)

研究科・ 学部・ 専攻科名	専攻科名	入試の種類*注4・7 *大東注1	2011年度	2012年度	2013年度	2014年度	2015年度	2015年度入学者 の学科（課程） 計に対する割合 （%）*注2	2015年度入学者 の学部（研究 科）計に対する 割合（%）*注2	
経済学研究科	経済学専攻（博士課程前期課程）	一般入試	志願者	15	4	6	5	6	/	/
			合格者	9	2	4	3	2		
			入学者(A)	9	2	4	3	2		
			入学定員(B)	-	-	-	-	-		
			A/B	-	-	-	-	-		
		社会人入試	志願者	1	0	0	1	0		
			合格者	1	0	0	0	0		
			入学者(A)	1	0	0	0	0		
			入学定員(B)	-	-	-	-	-		
			A/B	-	-	-	-	-		
		秋学期入試	志願者	-	-	-	-	-		
			合格者	-	-	-	-	-		
			入学者(A)	-	-	-	-	-		
			入学定員(B)	-	-	-	-	-		
			A/B	-	-	-	-	-		
		留学生入試	志願者	-	-	-	-	-		
			合格者	-	-	-	-	-		
			入学者(A)	-	-	-	-	-		
			入学定員(B)	-	-	-	-	-		
			A/B	-	-	-	-	-		
課程計	志願者	16	4	6	6	6				
	合格者	10	2	4	3	2				
	入学者(A)	10	2	4	3	2				
	入学定員(B)	10	10	10	10	10				
	A/B	1.00	0.20	0.40	0.30	0.20				

Ⅲ 学生の受け入れ

1 学部・学科、大学院研究科、専門職大学院の志願者・合格者・入学者数の推移

<大学院研究科> *注5 *大東注3

(表3)

研究科名	専攻科名	入試の種類*注4・7 *大東注1	2011年度	2012年度	2013年度	2014年度	2015年度	2015年度入学者の学科(課程)計に対する割合(%) *注2	2015年度入学者の学部(研究科)計に対する割合(%) *注2			
経済学研究科	経済学専攻(博士課程後期課程)	一般入試	志願者	2	1	0	0	0	/	/		
			合格者	2	0	0	0	0				
			入学者(A)	2	0	0	0	0				
			入学定員(B)	-	-	-	-	-				
			A/B	-	-	-	-	-				
		社会人入試	志願者	-	-	-	-	-			-	
			合格者	-	-	-	-	-			-	
			入学者(A)	-	-	-	-	-			-	
			入学定員(B)	-	-	-	-	-			-	
			A/B	-	-	-	-	-				
		秋学期入試	志願者	-	-	-	-	-			-	
			合格者	-	-	-	-	-			-	
			入学者(A)	-	-	-	-	-			-	
			入学定員(B)	-	-	-	-	-			-	
			A/B	-	-	-	-	-				
		留学生入試	志願者	-	-	-	-	-			-	
			合格者	-	-	-	-	-			-	
			入学者(A)	-	-	-	-	-			-	
			入学定員(B)	-	-	-	-	-			-	
			A/B	-	-	-	-	-				
		課程計	志願者	2	1	0	0	0			/	/
			合格者	2	0	0	0	0				
			入学者(A)	2	0	0	0	0				
			入学定員(B)	5	5	5	5	5				
			A/B	0.40	0.00	0.00	0.00	0.00				
専攻計	志願者	18	5	6	6	6	/	/				
	合格者	12	2	4	3	2						
	入学者(A)	12	2	4	3	2						
	入学定員(B)	15	15	15	15	15						
	A/B	0.80	0.13	0.27	0.20	0.13						

Ⅲ 学生の受け入れ

1 学部・学科、大学院研究科、専門職大学院の志願者・合格者・入学者数の推移

<大学院研究科> *注5 *大東注3

(表3)

研究科・ 学部・ 学科名	専攻科・ 学科名	入試の種類*注4・7 *大東注1	2011年度	2012年度	2013年度	2014年度	2015年度	2015年度入学者 の学科（課程） 計に対する割合 （%）*注2	2015年度入学者 の学部（研究 科）計に対する 割合（%）*注2
経済学研究科	合計	志願者	18	5	6	6	6		
		合格者	12	2	4	3	2		
		入学者(A)	12	2	4	3	2		
		入学定員(B)	15	15	15	15	15		
		A/B	0.80	0.13	0.27	0.20	0.13		

Ⅲ 学生の受け入れ

1 学部・学科、大学院研究科、専門職大学院の志願者・合格者・入学者数の推移

<大学院研究科> *注5 *大東注3

(表3)

研究科・ 学部・ 学科名	専攻科・ 学科名	入試の種類*注4・7 *大東注1	2011年度	2012年度	2013年度	2014年度	2015年度	2015年度入学者 の学科（課程） 計に対する割合 （%）*注2	2015年度入学者 の学部（研究 科）計に対する 割合（%）*注2	
法学 研究科	法学専攻 （博士課程前期課程）	一般入試	志願者	4	0	0	1	2	/	/
			合格者	3	0	0	1	0		
			入学者(A)	2	0	0	1	0		
			入学定員(B)	-	-	-	-	-		
			A/B	-	-	-	-	-		
		社会人入試	志願者	0	1	0	0	1		
			合格者	0	1	0	0	0		
			入学者(A)	0	1	0	0	0		
			入学定員(B)	-	-	-	-	-		
			A/B	-	-	-	-	-		
		秋学期入試	志願者	-	-	-	-	-		
			合格者	-	-	-	-	-		
			入学者(A)	-	-	-	-	-		
			入学定員(B)	-	-	-	-	-		
			A/B	-	-	-	-	-		
		留学生入試	志願者	3	1	1	0	1		
			合格者	2	0	1	0	0		
			入学者(A)	2	0	1	0	0		
			入学定員(B)	-	-	-	-	-		
			A/B	-	-	-	-	-		
課程計	志願者	7	2	1	1	4				
	合格者	5	1	1	1	0				
	入学者(A)	4	1	1	1	0				
	入学定員(B)	10	10	10	10	10				
	A/B	0.40	0.10	0.10	0.10	0.00				

Ⅲ 学生の受け入れ

1 学部・学科、大学院研究科、専門職大学院の志願者・合格者・入学者数の推移

<大学院研究科> *注5 *大東注3

(表3)

研究科名	専攻科名	入試の種類*注4・7 *大東注1	2011年度	2012年度	2013年度	2014年度	2015年度	2015年度入学者の学科(課程)計に対する割合(%) *注2	2015年度入学者の学部(研究科)計に対する割合(%) *注2	
法学研究科	法学専攻(博士課程後期課程)	一般入試	志願者	0	0	0	0	0	/	/
			合格者	0	0	0	0	0		
			入学者(A)	0	0	0	0	0		
			入学定員(B)	-	-	-	-	-		
			A/B	-	-	-	-	-		
		社会人入試	志願者	0	0	0	0	0		
			合格者	0	0	0	0	0		
			入学者(A)	0	0	0	0	0		
			入学定員(B)	-	-	-	-	-		
			A/B	-	-	-	-	-		
		秋学期入試	志願者	-	-	-	-	-		
			合格者	-	-	-	-	-		
			入学者(A)	-	-	-	-	-		
			入学定員(B)	-	-	-	-	-		
			A/B	-	-	-	-	-		
		留学生入試	志願者	0	0	0	0	0		
			合格者	0	0	0	0	0		
			入学者(A)	0	0	0	0	0		
			入学定員(B)	-	-	-	-	-		
			A/B	-	-	-	-	-		
課程計	志願者	0	0	0	0	0				
	合格者	0	0	0	0	0				
	入学者(A)	0	0	0	0	0				
	入学定員(B)	5	5	5	5	5				
	A/B	0.00	0.00	0.00	0.00	0.00				
専攻計	志願者	7	2	1	1	4				
	合格者	5	1	1	1	0				
	入学者(A)	4	1	1	1	0				
	入学定員(B)	15	15	15	15	15				
	A/B	0.27	0.07	0.07	0.07	0.00				

Ⅲ 学生の受け入れ

1 学部・学科、大学院研究科、専門職大学院の志願者・合格者・入学者数の推移

<大学院研究科> *注5 *大東注3

(表3)

研究科名	専攻科名	入試の種類*注4・7 *大東注1	2011年度	2012年度	2013年度	2014年度	2015年度	2015年度入学者の学科(課程)計に対する割合(%) *注2	2015年度入学者の学部(研究科)計に対する割合(%) *注2	
法学研究科	政治学専攻(博士課程前期課程)	一般入試	志願者	1	3	1	3	0	/	/
			合格者	0	3	1	3	0		
			入学者(A)	0	3	1	3	0		
			入学定員(B)	-	-	-	-	-		
			A/B	-	-	-	-	-		
		社会人入試	志願者	1	0	0	0	0		
			合格者	1	0	0	0	0		
			入学者(A)	1	0	0	0	0		
			入学定員(B)	-	-	-	-	-		
			A/B	-	-	-	-	-		
		秋学期入試	志願者	-	-	-	-	-		
			合格者	-	-	-	-	-		
			入学者(A)	-	-	-	-	-		
			入学定員(B)	-	-	-	-	-		
			A/B	-	-	-	-	-		
		留学生入試	志願者	4	4	3	1	2		
			合格者	3	2	1	1	0		
			入学者(A)	3	2	1	1	0		
			入学定員(B)	-	-	-	-	-		
			A/B	-	-	-	-	-		
課程計	志願者	6	7	4	4	2				
	合格者	4	5	2	4	0				
	入学者(A)	4	5	2	4	0				
	入学定員(B)	7	7	7	7	7				
	A/B	0.57	0.71	0.29	0.57	0.00				

Ⅲ 学生の受け入れ

1 学部・学科、大学院研究科、専門職大学院の志願者・合格者・入学者数の推移

<大学院研究科> *注5 *大東注3

(表3)

研究科名	専攻科名	入試の種類*注4・7 *大東注1	2011年度	2012年度	2013年度	2014年度	2015年度	2015年度入学者の学科(課程)計に対する割合(%) *注2	2015年度入学者の学部(研究科)計に対する割合(%) *注2	
法学研究科	政治学専攻(博士課程後期課程)	一般入試	志願者	0	0	0	1	0	/	/
			合格者	0	0	0	1	0		
			入学者(A)	0	0	0	1	0		
			入学定員(B)	-	-	-	-	-		
			A/B	-	-	-	-	-		
		社会人入試	志願者	0	0	0	0	0		
			合格者	0	0	0	0	0		
			入学者(A)	0	0	0	0	0		
			入学定員(B)	-	-	-	-	-		
			A/B	-	-	-	-	-		
		秋学期入試	志願者	-	-	-	-	-		
			合格者	-	-	-	-	-		
			入学者(A)	-	-	-	-	-		
			入学定員(B)	-	-	-	-	-		
			A/B	-	-	-	-	-		
		留学生入試	志願者	0	0	1	0	0		
			合格者	0	0	1	0	0		
			入学者(A)	0	0	0	0	0		
			入学定員(B)	-	-	-	-	-		
			A/B	-	-	-	-	-		
課程計	志願者	0	0	1	1	0				
	合格者	0	0	1	1	0				
	入学者(A)	0	0	0	1	0				
	入学定員(B)	4	4	4	4	4				
	A/B	0.00	0.00	0.00	0.25	0.00				
専攻計	志願者	6	7	5	5	2				
	合格者	4	5	3	5	0				
	入学者(A)	4	5	2	5	0				
	入学定員(B)	11	11	11	11	11				
	A/B	0.36	0.45	0.18	0.45	0.00				
法学研究科合計	志願者	13	9	6	6	6				
	合格者	9	6	4	6	0				
	入学者(A)	8	6	3	6	0				
	入学定員(B)	26	26	26	26	26				
	A/B	0.31	0.23	0.12	0.23	0.00				

Ⅲ 学生の受け入れ

1 学部・学科、大学院研究科、専門職大学院の志願者・合格者・入学者数の推移

<大学院研究科> *注5 *大東注3

(表3)

研究科・ 学部・ 学科名	専攻科・ 学科名	入試の種類*注4・7 *大東注1	2011年度	2012年度	2013年度	2014年度	2015年度	2015年度入学者 の学科(課程) 計に対する割合 (%) *注2	2015年度入学者 の学部(研究 科)計に対する 割合(%) *注2	
外国語学 研究科	中国言語文化 学専攻(博士課程 前期課程)	一般入試	志願者	0	1	2	1	0	/	/
			合格者	0	1	2	1	0		
			入学者(A)	0	1	2	1	0		
			入学定員(B)	-	-	-	-	-		
			A/B	-	-	-	-	-		
		社会人入試	志願者	1	0	1	0	0		
			合格者	1	0	1	0	0		
			入学者(A)	1	0	1	0	0		
			入学定員(B)	-	-	-	-	-		
			A/B	-	-	-	-	-		
		秋学期入試	志願者	-	-	-	-	-		
			合格者	-	-	-	-	-		
			入学者(A)	-	-	-	-	-		
			入学定員(B)	-	-	-	-	-		
			A/B	-	-	-	-	-		
		留学生入試	志願者	4	4	5	2	2		
			合格者	4	4	4	2	2		
			入学者(A)	4	4	4	2	2		
			入学定員(B)	-	-	-	-	-		
			A/B	-	-	-	-	-		
課程計	志願者	5	5	8	3	2				
	合格者	5	5	7	3	2				
	入学者(A)	5	5	7	3	2				
	入学定員(B)	5	5	5	5	5				
	A/B	1.00	1.00	1.40	0.60	0.40				

Ⅲ 学生の受け入れ

1 学部・学科、大学院研究科、専門職大学院の志願者・合格者・入学者数の推移

<大学院研究科> *注5 *大東注3

(表3)

研究科名	専攻科名	入試の種類*注4・7 *大東注1	2011年度	2012年度	2013年度	2014年度	2015年度	2015年度入学者の学科(課程)計に対する割合(%) *注2	2015年度入学者の学部(研究科)計に対する割合(%) *注2	
外国語学研究科	中国言語文化専攻(博士課程後期課程)	一般入試	志願者	1	1	1	1	0	/	/
			合格者	1	1	1	1	0		
			入学者(A)	1	1	1	1	0		
			入学定員(B)	-	-	-	-	-		
			A/B	-	-	-	-	-		
		社会人入試	志願者	2	0	0	0	1		
			合格者	1	0	0	0	1		
			入学者(A)	1	0	0	0	1		
			入学定員(B)	-	-	-	-	-		
			A/B	-	-	-	-	-		
		秋学期入試	志願者	-	-	-	-	-		
			合格者	-	-	-	-	-		
			入学者(A)	-	-	-	-	-		
			入学定員(B)	-	-	-	-	-		
			A/B	-	-	-	-	-		
		留学生入試	志願者	1	1	3	1	1		
			合格者	1	1	3	1	1		
			入学者(A)	1	1	3	1	1		
			入学定員(B)	-	-	-	-	-		
			A/B	-	-	-	-	-		
	課程計	志願者	4	2	4	2	2			
		合格者	3	2	4	2	2			
		入学者(A)	3	2	4	2	2			
		入学定員(B)	3	3	3	3	3			
		A/B	1.00	0.67	1.33	0.67	0.67			
専攻計	志願者	9	7	12	5	4				
	合格者	8	7	11	5	4				
	入学者(A)	8	7	11	5	4				
	入学定員(B)	8	8	8	8	8				
	A/B	1.00	0.88	1.38	0.63	0.50				

Ⅲ 学生の受け入れ

1 学部・学科、大学院研究科、専門職大学院の志願者・合格者・入学者数の推移

<大学院研究科> *注5 *大東注3

(表3)

研究科名	専攻科名	入試の種類*注4・7 *大東注1	2011年度	2012年度	2013年度	2014年度	2015年度	2015年度入学者の学科(課程)計に対する割合(%)*注2	2015年度入学者の学部(研究科)計に対する割合(%)*注2	
外国語学 研究科	英語学専攻(博士課程前期課程)	一般入試	志願者	8	3	2	3	0	/	/
			合格者	18	2	1	3	0		
			入学者(A)	8	2	1	3	0		
			入学定員(B)	-	-	-	-	-		
			A/B	-	-	-	-	-		
		社会人入試	志願者	3	1	10	1	0		
			合格者	2	1	8	1	0		
			入学者(A)	2	1	7	1	0		
			入学定員(B)	-	-	-	-	-		
			A/B	-	-	-	-	-		
		秋学期入試	志願者	-	-	-	-	-		
			合格者	-	-	-	-	-		
			入学者(A)	-	-	-	-	-		
			入学定員(B)	-	-	-	-	-		
			A/B	-	-	-	-	-		
		留学生入試	志願者	3	5	9	1	2		
			合格者	2	4	9	1	2		
			入学者(A)	2	4	9	1	1		
			入学定員(B)	-	-	-	-	-		
			A/B	-	-	-	-	-		
課程計	志願者	14	9	21	5	2				
	合格者	22	7	18	5	2				
	入学者(A)	12	7	17	5	1				
	入学定員(B)	5	5	5	5	5				
	A/B	2.40	1.40	3.40	1.00	0.20				

Ⅲ 学生の受け入れ

1 学部・学科、大学院研究科、専門職大学院の志願者・合格者・入学者数の推移

<大学院研究科> *注5 *大東注3

(表3)

研究科名	専攻科名	入試の種類*注4・7 *大東注1	2011年度	2012年度	2013年度	2014年度	2015年度	2015年度入学者の学科(課程)計に対する割合(%) *注2	2015年度入学者の学部(研究科)計に対する割合(%) *注2	
外国語学研究科	英語学専攻(博士課程後期課程)	一般入試	志願者	2	0	1	2	0	/	/
			合格者	2	0	1	2	0		
			入学者(A)	2	0	1	2	0		
			入学定員(B)	-	-	-	-	-		
			A/B	-	-	-	-	-		
		社会人入試	志願者	0	0	0	0	0		
			合格者	0	0	0	0	0		
			入学者(A)	0	0	0	0	0		
			入学定員(B)	-	-	-	-	-		
			A/B	-	-	-	-	-		
		秋学期入試	志願者	-	-	-	-	-		
			合格者	-	-	-	-	-		
			入学者(A)	-	-	-	-	-		
			入学定員(B)	-	-	-	-	-		
			A/B	-	-	-	-	-		
		留学生入試	志願者	1	2	0	2	1		
			合格者	1	2	0	2	1		
			入学者(A)	0	2	0	2	1		
			入学定員(B)	-	-	-	-	-		
			A/B	-	-	-	-	-		
		課程計	志願者	3	2	1	4	1		
			合格者	3	2	1	4	1		
			入学者(A)	2	2	1	4	1		
			入学定員(B)	3	3	3	3	3		
			A/B	0.67	0.67	0.33	1.33	0.33		
専攻計	志願者	17	11	22	9	3				
	合格者	25	9	19	9	3				
	入学者(A)	14	9	18	9	2				
	入学定員(B)	8	8	8	8	8				
	A/B	1.75	1.13	2.25	1.13	0.25				

Ⅲ 学生の受け入れ

1 学部・学科、大学院研究科、専門職大学院の志願者・合格者・入学者数の推移

<大学院研究科> *注5 *大東注3

(表3)

研究科・ 学部・ 専攻科名	専攻科名・ 学科名	入試の種類*注4・7 *大東注1	2011年度	2012年度	2013年度	2014年度	2015年度	2015年度入学者 の学科（課程） 計に対する割合 （%）*注2	2015年度入学者 の学部（研究 科）計に対する 割合（%）*注2							
外国語学 研究科	日本語 文化学 専攻（博士課程 前期課程）	一般入試	志願者	7	10	2	2	1	/	/						
			合格者	6	10	2	2	1								
			入学者(A)	5	8	1	2	1								
			入学定員(B)	-	-	-	-	-								
			A/B	-	-	-	-	-								
		社会人入試	志願者	0	0	0	0	0			/	/				
			合格者	0	0	0	0	0								
			入学者(A)	0	0	0	0	0								
			入学定員(B)	-	-	-	-	-								
			A/B	-	-	-	-	-								
		秋学期入試	志願者	1	-	-	-	-					/	/		
			合格者	1	-	-	-	-								
			入学者(A)	1	-	-	-	-								
			入学定員(B)	-	-	-	-	-								
			A/B	-	-	-	-	-								
		留学生入試	志願者	47	24	35	21	11							/	/
			合格者	14	12	12	6	3								
			入学者(A)	10	9	9	5	2								
			入学定員(B)	-	-	-	-	-								
			A/B	-	-	-	-	-								
課程計	志願者	55	34	37	23	12	/	/								
	合格者	21	22	14	8	4										
	入学者(A)	16	17	10	7	3										
	入学定員(B)	10	10	10	10	10										
	A/B	1.60	1.70	1.00	0.70	0.30										

Ⅲ 学生の受け入れ

1 学部・学科、大学院研究科、専門職大学院の志願者・合格者・入学者数の推移

<大学院研究科> *注5 *大東注3

(表3)

研究科名	専攻科名	入試の種類*注4・7 *大東注1	2011年度	2012年度	2013年度	2014年度	2015年度	2015年度入学者の学科(課程)計に対する割合(%) *注2	2015年度入学者の学部(研究科)計に対する割合(%) *注2	
外国語学 研究科	日本語文化 学専攻(博士課程 後期課程)	一般入試	志願者	0	0	0	0	1	/	/
			合格者	0	0	0	0	1		
			入学者(A)	0	0	0	0	0		
			入学定員(B)	-	-	-	-	-		
			A/B	-	-	-	-	-		
		社会人入試	志願者	0	0	0	1	0		
			合格者	0	0	0	1	0		
			入学者(A)	0	0	0	1	0		
			入学定員(B)	-	-	-	-	-		
			A/B	-	-	-	-	-		
		秋学期入試	志願者	0	1	2	0	0		
			合格者	0	1	2	0	0		
			入学者(A)	0	1	2	0	0		
			入学定員(B)	-	-	-	-	-		
			A/B	-	-	-	-	-		
		留学生入試	志願者	6	4	2	2	2		
			合格者	5	4	2	1	2		
			入学者(A)	5	4	1	1	1		
			入学定員(B)	-	-	-	-	-		
			A/B	-	-	-	-	-		
		留学生入試	志願者	3	4	2	1	2		
			合格者	2	4	2	0	2		
			入学者(A)	2	4	1	0	1		
			入学定員(B)	-	-	-	-	-		
			A/B	-	-	-	-	-		
		課程計	志願者	6	5	4	3	3		
			合格者	5	5	4	2	3		
			入学者(A)	5	5	3	2	1		
入学定員(B)	3		3	3	3	3				
A/B	1.67		1.67	1.00	0.67	0.33				
専攻計	志願者	61	39	41	26	15				
	合格者	26	27	18	10	7				
	入学者(A)	21	22	13	9	4				
	入学定員(B)	13	13	13	13	13				
	A/B	1.62	1.69	1.00	0.69	0.31				

Ⅲ 学生の受け入れ

1 学部・学科、大学院研究科、専門職大学院の志願者・合格者・入学者数の推移

＜大学院研究科＞ *注5 *大東注3

(表3)

研究科名	専攻科名	入試の種類*注4・7 *大東注1	2011年度	2012年度	2013年度	2014年度	2015年度	2015年度入学者の学科(課程)計に対する割合(%)*注2	2015年度入学者の学部(研究科)計に対する割合(%)*注2
外国語学研究科	合計	志願者	87	57	75	40	22		
		合格者	59	43	48	24	14		
		入学者(A)	43	38	42	23	10		
		入学定員(B)	29	29	29	29	29		
		A/B	1.48	1.31	1.45	0.79	0.34		

Ⅲ 学生の受け入れ

1 学部・学科、大学院研究科、専門職大学院の志願者・合格者・入学者数の推移

<大学院研究科> *注5 *大東注3

(表3)

研究科名	専攻科名	入試の種類*注4・7 *大東注1	2011年度	2012年度	2013年度	2014年度	2015年度	2015年度入学者の学科(課程)計に対する割合(%) *注2	2015年度入学者の学部(研究科)計に対する割合(%) *注2	
アジア地域研究科	アジア地域研究専攻(博士課程前期課程)	一般入試	志願者	2	2	2	2	3	/	/
			合格者	2	2	2	2	3		
			入学者(A)	2	2	2	2	2		
			入学定員(B)	-	-	-	-	-		
			A/B	-	-	-	-	-		
		社会人入試	志願者	0	0	0	0	0		
			合格者	0	0	0	0	0		
			入学者(A)	0	0	0	0	0		
			入学定員(B)	-	-	-	-	-		
			A/B	-	-	-	-	-		
		秋学期入試	志願者	8	2	0	4	3		
			合格者	5	2	0	4	0		
			入学者(A)	3	2	0	3	0		
			入学定員(B)	-	-	-	-	-		
			A/B	-	-	-	-	-		
		留学生入試	志願者	7	2	4	1	4		
			合格者	5	1	4	1	3		
			入学者(A)	4	1	4	0	3		
			入学定員(B)	-	-	-	-	-		
			A/B	-	-	-	-	-		
課程計	志願者	17	6	6	7	10				
	合格者	12	5	6	7	6				
	入学者(A)	9	5	6	5	5				
	入学定員(B)	12	12	12	12	12				
	A/B	0.75	0.42	0.50	0.42	0.42				

Ⅲ 学生の受け入れ

1 学部・学科、大学院研究科、専門職大学院の志願者・合格者・入学者数の推移

<大学院研究科> *注5 *大東注3

(表3)

研究科名	専攻科名	入試の種類*注4・7 *大東注1	2011年度	2012年度	2013年度	2014年度	2015年度	2015年度入学者の学科(課程)計に対する割合(%) *注2	2015年度入学者の学部(研究科)計に対する割合(%) *注2	
アジア地域研究科	アジア地域研究専攻(博士課程後期課程)	一般入試	志願者	1	0	0	0	0	/	/
			合格者	1	0	0	0	0		
			入学者(A)	1	0	0	0	0		
			入学定員(B)	-	-	-	-	-		
			A/B	-	-	-	-	-		
		社会人入試	志願者	0	0	0	0	0		
			合格者	0	0	0	0	0		
			入学者(A)	0	0	0	0	0		
			入学定員(B)	-	-	-	-	-		
			A/B	-	-	-	-	-		
		秋学期入試	志願者	0	0	0	0	0		
			合格者	0	0	0	0	0		
			入学者(A)	0	0	0	0	0		
			入学定員(B)	-	-	-	-	-		
			A/B	-	-	-	-	-		
		留学生入試	志願者	1	1	2	0	0		
			合格者	1	1	2	0	0		
			入学者(A)	1	1	2	0	0		
			入学定員(B)	-	-	-	-	-		
			A/B	-	-	-	-	-		
課程計	志願者	2	1	2	0	0				
	合格者	2	1	2	0	0				
	入学者(A)	2	1	2	0	0				
	入学定員(B)	4	4	4	4	4				
	A/B	0.50	0.25	0.50	0.00	0.00				
専攻計	志願者	19	7	8	7	10				
	合格者	14	6	8	7	6				
	入学者(A)	11	6	8	5	5				
	入学定員(B)	16	16	16	16	16				
	A/B	0.69	0.38	0.50	0.31	0.31				
アジア地域研究科 合計	志願者	19	7	8	7	10				
	合格者	14	6	8	7	6				
	入学者(A)	11	6	8	5	5				
	入学定員(B)	16	16	16	16	16				
	A/B	0.69	0.38	0.50	0.31	0.31				

Ⅲ 学生の受け入れ

1 学部・学科、大学院研究科、専門職大学院の志願者・合格者・入学者数の推移

<大学院研究科> *注5 *大東注3

(表3)

研究科名	専攻科名	入試の種類*注4・7 *大東注1	2011年度	2012年度	2013年度	2014年度	2015年度	2015年度入学者の学科(課程)計に対する割合(%) *注2	2015年度入学者の学部(研究科)計に対する割合(%) *注2	
経営学研究科	経営学専攻(博士課程前期課程)	一般入試	志願者	5	4	2	5	1	/	/
			合格者	3	2	1	5	1		
			入学者(A)	2	2	1	5	1		
			入学定員(B)	-	-	-	-	-		
			A/B	-	-	-	-	-		
		社会人入試	志願者	0	1	0	0	1		
			合格者	0	1	0	0	1		
			入学者(A)	0	1	0	0	1		
			入学定員(B)	-	-	-	-	-		
			A/B	-	-	-	-	-		
		秋学期入試	志願者	-	-	-	-	-		
			合格者	-	-	-	-	-		
			入学者(A)	-	-	-	-	-		
			入学定員(B)	-	-	-	-	-		
			A/B	-	-	-	-	-		
		留学生入試	志願者	18	22	10	11	4		
			合格者	8	7	4	3	1		
			入学者(A)	7	6	3	2	1		
			入学定員(B)	-	-	-	-	-		
			A/B	-	-	-	-	-		
課程計	志願者	23	27	12	16	6				
	合格者	11	10	5	8	3				
	入学者(A)	9	9	4	7	3				
	入学定員(B)	15	15	15	15	15				
	A/B	0.60	0.60	0.27	0.47	0.20				

Ⅲ 学生の受け入れ

1 学部・学科、大学院研究科、専門職大学院の志願者・合格者・入学者数の推移

<大学院研究科> *注5 *大東注3

(表3)

研究科名	専攻科名	入試の種類*注4・7 *大東注1	2011年度	2012年度	2013年度	2014年度	2015年度	2015年度入学者の学科(課程)計に対する割合(%) *注2	2015年度入学者の学部(研究科)計に対する割合(%) *注2	
経営学研究科	経営学専攻(博士課程後期課程)	一般入試	志願者	0	0	0	1	0	/	/
			合格者	0	0	0	1	0		
			入学者(A)	0	0	0	1	0		
			入学定員(B)	-	-	-	-	-		
			A/B	-	-	-	-	-		
		社会人入試	志願者	0	0	0	0	0		
			合格者	0	0	0	0	0		
			入学者(A)	0	0	0	0	0		
			入学定員(B)	-	-	-	-	-		
			A/B	-	-	-	-	-		
		秋学期入試	志願者	-	-	-	-	-		
			合格者	-	-	-	-	-		
			入学者(A)	-	-	-	-	-		
			入学定員(B)	-	-	-	-	-		
			A/B	-	-	-	-	-		
		留学生入試	志願者	1	2	0	1	0		
			合格者	0	2	0	0	0		
			入学者(A)	0	2	0	0	0		
			入学定員(B)	-	-	-	-	-		
			A/B	-	-	-	-	-		
課程計	志願者	1	2	0	2	0				
	合格者	0	2	0	1	0				
	入学者(A)	0	2	0	1	0				
	入学定員(B)	5	5	5	5	5				
	A/B	0.00	0.40	0.00	0.20	0.00				
専攻計	志願者	24	29	12	18	6				
	合格者	11	12	5	9	3				
	入学者(A)	9	11	4	8	3				
	入学定員(B)	20	20	20	20	20				
	A/B	0.45	0.55	0.20	0.40	0.15				
経営学研究科 合計	志願者	24	29	12	18	6				
	合格者	11	12	5	9	3				
	入学者(A)	9	11	4	8	3				
	入学定員(B)	20	20	20	20	20				
	A/B	0.45	0.55	0.20	0.40	0.15				

Ⅲ 学生の受け入れ

1 学部・学科、大学院研究科、専門職大学院の志願者・合格者・入学者数の推移

<大学院研究科> *注5 *大東注3

(表3)

研究科名	専攻科名	入試の種類*注4・7 *大東注1	2011年度	2012年度	2013年度	2014年度	2015年度	2015年度入学者の学科(課程)計に対する割合(%) *注2	2015年度入学者の学部(研究科)計に対する割合(%) *注2							
スポーツ・健康科学研究科	スポーツ・健康科学専攻(修士課程)	一般入試	志願者	14	12	7	19	5	/	/						
			合格者	14	11	6	18	4								
			入学者(A)	13	11	6	16	4								
			入学定員(B)	-	-	-	-	-								
			A/B	-	-	-	-	-								
		社会人入試	志願者	2	1	0	0	2			/	/				
			合格者	2	0	0	0	2								
			入学者(A)	2	0	0	0	2								
			入学定員(B)	-	-	-	-	-								
			A/B	-	-	-	-	-								
		秋学期入試	志願者	-	-	-	-	-					/	/		
			合格者	-	-	-	-	-								
			入学者(A)	-	-	-	-	-								
			入学定員(B)	-	-	-	-	-								
			A/B	-	-	-	-	-								
		留学生入試	志願者	0	1	0	2	0							/	/
			合格者	0	0	0	1	0								
			入学者(A)	0	0	0	1	0								
			入学定員(B)	-	-	-	-	-								
			A/B	-	-	-	-	-								
課程計	志願者	16	14	7	21	7	/	/								
	合格者	16	11	6	19	6										
	入学者(A)	15	11	6	17	6										
	入学定員(B)	10	10	10	10	10										
	A/B	1.50	1.10	0.60	1.70	0.60										
専攻計	志願者	16	14	7	21	7			/	/						
	合格者	16	11	6	19	6										
	入学者(A)	15	11	6	17	6										
	入学定員(B)	10	10	10	10	10										
	A/B	1.50	1.10	0.60	1.70	0.60										
スポーツ・健康科学研究科合計	志願者	16	14	7	21	7					/	/				
	合格者	16	11	6	19	6										
	入学者(A)	15	11	6	17	6										
	入学定員(B)	10	10	10	10	10										
	A/B	1.50	1.10	0.60	1.70	0.60										

Ⅲ 学生の受け入れ

1 学部・学科、大学院研究科、専門職大学院の志願者・合格者・入学者数の推移

＜大学院研究科＞ *注5 *大東注3

(表3)

研究科・ 学部・ 専攻科名	入試の種類*注4・7 *大東注1	2011年度	2012年度	2013年度	2014年度	2015年度	2015年度入学者 の学科（課程） 計に対する割合 （%）*注2	2015年度入学者 の学部（研究 科）計に対する 割合（%）*注2
大 学 院 合 計	志願者	216	170	148	145	89		
	合格者	152	122	98	98	54		
	入学者(A)	128	115	88	91	48		
	入学定員(B)	159	159	159	159	159		
	A/B	0.81	0.72	0.55	0.57	0.30		

Ⅲ 学生の受け入れ

1 学部・学科、大学院研究科、専門職大学院の志願者・合格者・入学者数の推移

<法科大学院> *注3・9

(表3)

法科大学院名		2011年度			2012年度			2013年度			2014年度			2015年度			入学者の専攻計 に対する割合	入学者の研究科 計に対する割合
		未修者	既修者	計	未修者	既修者	計	未修者	既修者	計	未修者	既修者	計	未修者	既修者	計		
法務研究科法務専攻	志願者	55	10	65	34	26	60	28	13	41	12	14	26					
	合格者	45	5	50	23	10	33	19	10	29	12	14	26					
	入学者(A)	28	5	33	19	5	24	8	4	12	8	4	12					
	入学定員(B)	-	-	40	30	10	40	30	10	40	30	10	40					
	A/B	-	-	0.83	0.63	0.50	0.60	0.27	0.40	0.30	0.27	0.40	0.30					
専攻計	志願者	55	10	65	34	26	60	28	13	41	12	14	26					
	合格者	45	5	50	23	10	33	19	10	29	12	14	26					
	入学者(A)	28	5	33	19	5	24	8	4	12	8	4	12					
	入学定員(B)	-	-	40	30	10	40	30	10	40	30	10	40					
	A/B	-	-	0.83	0.63	0.50	0.60	0.27	0.40	0.30	0.27	0.40	0.30					
法務研究科合計	志願者	55	10	65	34	26	60	28	13	41	12	14	26					
	合格者	45	5	50	23	10	33	19	10	29	12	14	26					
	入学者(A)	28	5	33	19	5	24	8	4	12	8	4	12					
	入学定員(B)	-	-	40	30	10	40	30	10	40	30	10	40					
	A/B	-	-	0.83	0.63	0.50	0.60	0.27	0.40	0.30	0.27	0.40	0.30					
専門職大学院合計	志願者	55	10	65	34	26	60	28	13	41	12	14	26					
	合格者	45	5	50	23	10	33	19	10	29	12	14	26					
	入学者(A)	28	5	33	19	5	24	8	4	12	8	4	12					
	入学定員(B)	-	-	40	30	10	40	30	10	40	30	10	40					
	A/B	-	-	0.83	0.63	0.50	0.60	0.27	0.40	0.30	0.27	0.40	0.30					

[注] 1 空欄部分に数値を入力してください。網掛けの欄には計算式が入っています。

- 「A/B」「2015年度入学者の学科計に対する割合(%)」「2015年度入学者の学部計に対する割合(%)」は小数点以下第3位を四捨五入し、小数点第2位まで表示してください。
- 学部・学科、博士課程前期(修士)課程、博士課程後期(博士)課程、専門職大学院等、各学位課程ごとに学生募集別で記入してください。
- 「入試の種類」は、大学の実態に合わせて作成してください。ただし、「一般入試」欄には大学入試センター試験を含めてください。
- セメスター制などの採用により、秋学期入学など、年に複数回の入学時期を設定している場合は、それぞれの学期について作表してください。
- 学科内に専攻等を設け、その専攻等ごとに入学定員を設定している場合は、専攻等ごとに作表してください。
- 留学生入試を実施している場合、交換留学生は含めないでください。
- 入学定員が若干名の場合は「0」として記入してください。
- 法科大学院において未修・既修を分けて入試を実施していない場合は、両者をひとつにまとめて記入してください。

[大東文化大学注]

1 「入試の種類」について、本学では様式中の各入試の種類ごとに、以下に記述する入試方式を含む
 なお、本学では留学生入試を実施しており、これが様式中のいずれの入試方式にも合致しないため、別枠で記載することとした。

<<学部>>

「一般入試」・・・センター試験利用入試、全学部統一入試、一般入試(3教科)

「推薦入試」・・・公募制推薦入試、指定校推薦入試、第一高校推薦入試、スポーツ推薦入試、東京電機大学高等学校・工学院大学付属高等学校推薦入試

<<大学院>>

「一般入試」・・・一般方式・推薦方式

「社会人入試」・・・社会人方式・現職教員方式

「留学生入試」・・・留学生方式・留学生推薦方式、国費留学生

「秋学期入試」・・・秋季に試験が行われる全ての方式

- 2 学部の入学試験における「社会人入試」および「留学生入試」（日本語学科を除く）の入学定員は若干名のため、「0」と表示している。
- 3 大学院の入学試験では入試方式ごとの入学定員を定めていないため、各入試方式ごとの入学定員は「-」と表示している。

2 学部・学科、大学院研究科、専門職大学院等の学生定員及び在籍学生数

(表4)

学部・研究科	学科・専攻	2015年度 入学定員	2015年度 収容定員	在籍学生数 (B) *注8	収容定員に対する 在籍学生数比率 *注3	入学定員に対する 入学率比率*注3 (5年間平均)*注10	編入学定員 に対する編入 学生数比率*注3	修業 年限 *注9	2年次編入			3年次編入			4年次編入			入 学 者 *注5						入 学 定 員 *注5						入学 定員計				
									編入学 定員	編入学 の収容 定員	編入学 の収容 定員	編入学 の収容 定員	編入学 の収容 定員	編入学 の収容 定員	編入学 の収容 定員	編入学 の収容 定員	編入学 の収容 定員	編入学 の収容 定員	編入学 の収容 定員	編入学 の収容 定員	編入学 の収容 定員	編入学 の収容 定員	編入学 の収容 定員	編入学 の収容 定員	編入学 の収容 定員	編入学 の収容 定員	編入学 の収容 定員	編入学 の収容 定員	編入学 の収容 定員		編入学 の収容 定員	編入学 の収容 定員	編入学 の収容 定員	編入学 の収容 定員
大 東 文 化 大 学	文学部	日本文学科	150	600	723	1.21	1.20	0				0	0						176	180	173	202	171	902		150	150	150	150	150	750			
		中国学科	100	400	378	0.95	1.02	0				0	0	0	0					116	120	105	80	90	511		100	100	100	100	100	500		
		英米文学科	130	520	615	1.18	1.19	2				0	0	0	0					153	164	155	157	146	775		130	130	130	130	130	650		
		教育学科	110	440	529	1.20	1.19	2				0	0	0	0					133	159	123	119	119	653		110	110	110	110	110	550		
		書道学科	60	240	272	1.13	1.17	2				0	0							74	68	68	73	67	350		60	60	60	60	60	300		
	計	550	2,200	2,517	1.14	1.16	6				0	0	0	0					652	691	624	631	593	3,191		550	550	550	550	550	2,750			
	経済学部	社会経済学科	200	800	883	1.10	1.14	0				0	0	0	0					250	229	214	226	222	1,141		200	200	200	200	200	1,000		
		現代経済学科 *注7	160	640	749	1.17	1.20	0				0	0	0	0					195	183	195	186	198	957		160	160	160	160	160	800		
	計	360	1,440	1,632	1.13	1.17	0				0	0	0	0					445	412	409	412	420	2,098		360	360	360	360	360	1,800			
	外国語学部	中国語学科	100	400	348	0.87	0.95	4				0	0	0	0					127	91	93	77	86	474		100	100	100	100	100	500		
		英語学科	230	920	1,062	1.15	1.17	5				0	0	0	0					264	275	266	269	273	1,347		230	230	230	230	230	1,150		
		日本語学科	60	240	277	1.15	1.19	2				0	0	0	0					70	72	69	72	73	356		60	60	60	60	60	300		
	計	390	1,560	1,687	1.08	1.12	11				0	0	0	0					461	438	428	418	432	2,177		390	390	390	390	390	1,950			
	法学部	法律学科	225	900	1,042	1.16	1.17	0				0	0	0	0					273	275	242	283	246	1,319		225	225	225	225	225	1,125		
		政治学科	150	600	677	1.13	1.12	0				0	0	0	0					166	166	144	190	174	840		150	150	150	150	150	750		
	計	375	1,500	1,719	1.15	1.15	0				0	0	0	0					439	441	386	473	420	2,159		375	375	375	375	375	1,875			
	国際関係学部	国際関係学科	100	400	450	1.13	1.18	0				0	0	0	0					120	121	98	122	128	589		100	100	100	100	100	500		
		国際文化学科	100	400	441	1.10	1.11	1				0	0	0	0					110	121	107	112	106	556		100	100	100	100	100	500		
	計	200	800	891	1.11	1.15	1				0	0	0	0					230	242	205	234	234	1,145		200	200	200	200	200	1,000			
	経営学部	経営学科	200	800	937	1.17	1.17	1				0	0	0	0					231	236	229	248	230	1,174		200	200	200	200	200	1,000		
企業システム学科		150	600	657	1.10	1.09	0				0	0	0	0					157	168	160	158	177	820		150	150	150	150	150	750			
計	350	1,400	1,594	1.14	1.14	1				0	0	0	0					388	404	389	406	407	1,994		350	350	350	350	350	1,750				
環境創造学部	環境創造学科	165	660	719	1.09	1.12	0				0	0	0	0					187	191	170	184	195	927		165	165	165	165	165	825			
	計	165	660	719	1.09	1.12	0				0	0	0	0					187	191	170	184	195	927		165	165	165	165	165	825			
スポーツ・健康科学部	スポーツ科学科	100	400	466	1.17	1.18	0				0	0	0	0					119	123	115	116	115	588		100	100	100	100	100	500			
	健康科学科	100	400	454	1.14	1.14	1				0	0	0	0					116	128	107	109	111	571		100	100	100	100	100	500			
計	200	800	920	1.15	1.16	1				0	0	0	0					235	251	222	225	226	1,159		200	200	200	200	200	1,000				
学部計		2,590	10,360	11,679	1.13	1.15	20				0	0	0	0					3,037	3,070	2,833	2,983	2,927	14,850		2,590	2,590	2,590	2,590	2,590	12,950			
文学専攻科	日本文学専攻 【2012年度募集停止】																		0					0		10				10				
	中国学専攻 【2012年度募集停止】																		0					0		10				10				
	教育学専攻 【2013年度募集停止】																		1	0				1		10	10			20				
	計																		1	0	0	0	0	1		30	10	0	0	0	40			
	経済学専攻科 【2012年度募集停止】																			0					0		10				10			
計																			1	0	0	0	0	1		10	0	0	0	10				
文学研究科	日本文学専攻 (博士課程前期課程)	5	10	3	0.30	0.60													4	5	3	1	2	15		5	5	5	5	5	25			
	中国学専攻 (博士課程前期課程)	5	10	7	0.70	0.56													1	5	1	4	3	14		5	5	5	5	5	25			
	英文学専攻 (修士課程)	5	10	8	0.80	0.84													7	5	1	4	4	21		5	5	5	5	5	25			
	書道学専攻 (博士課程前期課程)	7	14	20	1.43	1.23														8	10	7	12	6	43		7	7	7	7	7	35		
	教育学専攻 (修士課程)	10	20	9	0.45	0.68														7	14	6	4	3	34		10	10	10	10	10	50		
計	32	64	47	0.73	0.79														27	39	18	25	18	127		32	32	32	32	32	160			
経済学研究科	経済学専攻 (博士課程前期課程)	10	20	7	0.35	0.42													10	2	4	3	2	21		10	10	10	10	10	50			
	計	10	20	7	0.35	0.42													10	2	4	3	2	21		10	10	10	10	10	50			
法学研究科	法律学専攻 (博士課程前期課程)	10	20	2	0.10	0.14													4	1	1	1	0	7		10	10	10	10	10	50			
	政治学専攻 (博士課程前期課程)	7	14	5	0.36	0.43													4	5	2	4	0	15		7	7	7	7	7	35			
計	17	34	7	0.21	0.26														8	6	3	5	0	22		17	17	17	17	17	85			
外国語学研究科	中国言語文化学専攻 (博士課程前期課程)	5	10	6	0.60	0.88													5	5	7	3	2	22		5	5	5	5	5	25			
	英語学専攻 (博士課程前期課程)	5	10	11	1.10	1.68													12	7	17	5	1	42		5	5	5	5	5	25			
	日本語文化学専攻 (博士課程前期課程)	10	20	9	0.45	1.06													16	17	10	7	3	53		10	10	10	10	10	50			
計	20																																	

2 学部・学科、大学院研究科、専門職大学院等の学生定員及び在籍学生数

(表4)

学部・研究科	学科・専攻	2015年度 入学定員	2015年度 収容定員	在籍学生数 (B) *注8	収容定員に対する 在籍学生数比率 *注3	入学定員に対する 入学者数比率*注3 (5年間平均)*注10	編入学生数 に対する編入 学生数比率*注3	修業 年限 *注9	2年次編入			3年次編入			4年次編入			入 学 者 *注5						入学 者計	入 学 定 員 *注5						入学 定員計			
									編入学 定員	編入学 の収容 定員	編入学 定員	編入学 の収容 定員	編入学 定員	編入学 の収容 定員	編入学 定員	編入学 の収容 定員	編入学 定員	編入学 の収容 定員	編入学 定員	編入学 の収容 定員	編入学 定員	編入学 の収容 定員	編入学 定員		編入学 の収容 定員	編入学 定員	編入学 の収容 定員	編入学 定員	編入学 の収容 定員	編入学 定員		編入学 の収容 定員	編入学 定員	編入学 の収容 定員
									2010	2011	2012	2013	2014	2015	2010	2011	2012	2013	2014	2015	2010	2011	2012		2013	2014	2015							
大東文化大学	アジア地域研究科	アジア地域研究専攻 (博士課程前期課程)	12	24	16	0.67	0.50		2												9	5	6	5	5	30		12	12	12	12	12	60	
	計		12	24	16	0.67	0.50														9	5	6	5	5	30		12	12	12	12	12	60	
	経営学研究科	経営学専攻 (博士課程前期課程)	15	30	10	0.33	0.43		2													9	9	4	7	3	32		15	15	15	15	15	75
		計	15	30	10	0.33	0.43															9	9	4	7	3	32		15	15	15	15	15	75
	スポーツ・健康科学研究科	スポーツ・健康科学専攻 (修士課程)	10	20	23	1.15	1.10		2													15	11	6	17	6	55		10	10	10	10	10	50
		計	10	20	23	1.15	1.10															15	11	6	17	6	55		10	10	10	10	10	50
	修士課程合計		116	232	136	0.59	0.70															111	101	75	77	40	404		116	116	116	116	116	580
	文学研究科	日本文学専攻 (博士課程後期課程)	5	15	6	0.40	0.20		3													0	1	1	1	2	5		5	5	5	5	5	25
		中国学専攻 (博士課程後期課程)	3	9	1	0.11	0.07		3													0	0	0	1	0	1		3	3	3	3	3	15
		書道学専攻 (博士課程後期課程)	3	9	9	1.00	0.67		3													3	1	2	2	2	10		3	3	3	3	3	15
	計	11	33	16	0.48	0.29															3	2	3	4	4	16		11	11	11	11	11	55	
	経済学研究科	経済学専攻 (博士課程後期課程)	5	15	1	0.07	0.08		3													2	0	0	0	0	2		5	5	5	5	5	25
		計	5	15	1	0.07	0.08															2	0	0	0	0	2		5	5	5	5	5	25
	法学研究科	法学専攻 (博士課程後期課程)	5	15	0	0.00	0.00		3													0	0	0	0	0	0		5	5	5	5	5	25
		政治学専攻 (博士課程後期課程)	4	12	1	0.08	0.05		3													0	0	0	1	0	1		4	4	4	4	4	20
	計	9	27	1	0.04	0.02															0	0	0	1	0	1		9	9	9	9	9	45	
	外国語学研究科	中国言語文化専攻 (博士課程後期課程)	3	9	10	1.11	0.87		3													3	2	4	2	2	13		3	3	3	3	3	15
		英語学専攻 (博士課程後期課程)	3	9	9	1.00	0.67		3													2	2	1	4	1	10		3	3	3	3	3	15
		日本語学専攻 (博士課程後期課程)	3	9	6	0.67	1.07		3													5	5	3	2	1	16		3	3	3	3	3	15
	計	9	27	25	0.93	0.87															10	9	8	8	4	39		9	9	9	9	9	45	
アジア地域研究科	アジア地域研究専攻 (博士課程後期課程)	4	12	3	0.25	0.25		3													2	1	2	0	0	5		4	4	4	4	4	20	
	計	4	12	3	0.25	0.25															2	1	2	0	0	5		4	4	4	4	4	20	
経営学研究科	経営学専攻 (博士課程後期課程)	5	15	3	0.20	0.12		3													0	2	0	1	0	3		5	5	5	5	5	25	
	計	5	15	3	0.20	0.12															0	2	0	1	0	3		5	5	5	5	5	25	
博士課程合計		43	129	49	0.38	0.31															17	14	13	14	8	66		43	43	43	43	43	215	
専門職大学院	法科大学院	専攻	2015年度 入学定員	2015年度 収容定員	在籍学生数	収容定員に対する 在籍学生数比率 *注3	入学定員に対する 入学者数比率*注3 (5年間平均)*注10	修業 年限	入 学 者 *注5						入学 者計	入 学 定 員 *注5						入学 定員計												
	2010	2011	2012	2013	2014	2015	2010	2011	2012	2013	2014	2015																						
	法務研究科	法務専攻 (3年)		60	14	0.23		3													28	19	8	8	-	63		40	30	30	30	-	130	
	【2015年度募集停止】	法務専攻 (2年)		10	4	0.40		2													5	5	4	4	-	18			10	10	10	-	30	
		留年者総数*大東注1			19																													
	休学者総数			4																														
法科大学院合計			70	41	0.59																33	24	12	12	0	81		40	40	40	40	0	160	

- [注] 1 空欄部分に数値を入力してください。網掛けの欄には計算式が入っています。
- 2 A3版で作成してください。また、提出時は、可能であれば、1ページに収まるよう印刷してください。印刷が2ページ以上にわたる場合には、2ページ目以降でも「学部・研究科」「学科・専攻」等の欄が表示されるように印刷設定をしてください。
- 3 「収容定員に対する在籍学生数比率」「入学定員に対する入学者数比率(5年間平均)」「編入学定員に対する編入学生数比率」は小数点以下第3位を四捨五入し、小数点第2位まで表示してください。
- 4 昼夜開講制をとっている学部については、昼間主コースと夜間主コースにそれぞれ分けて記入してください。
- 5 「入学者」「入学定員」は、修業年限を4年とする学部・学科の場合は「2011年」以降の5年間分を入力してください。修業年限を6年とする学部・学科の場合には、「2009年」以降の6年間分を入力してください。なお、修士・博士課程、専門職学位課程については、「2011年」以降の5年間分を入力してください。
- 6 通信教育課程、専攻科、別科等についても学部の表に準じて作成してください。
- 7 学部・学科、大学院研究科・専攻等が募集停止あるいは完成年度に達していない場合、学部・学科、研究科・専攻名の欄に「※」を付して注記してください。(例：※2010年4月募集停止 など)
- 8 募集停止後、留年生のみ在籍している学部等がある場合は、その学部の欄を設け、「在籍学生数(B)」欄のみ記入してください。
- 9 大学院、別科および専攻科の修業年限の既定値は、大学の実態に合わせて適宜数値を変更して記入してください。
- 10 「入学定員に対する入学者数比率(5年間平均)」は、あらかじめ5年平均を算出するよう計算式を組んでいるので、開設後5年未満の学部・学科等の場合は、開設後の年数に合わせて計算式を修正してください。

[大東文化大学注1]
留年者総数および休学者総数は在籍学生数の外数となっている。なお、留年者総数のうち、本学の定める長期履修制度によるものは次のとおり
法学未修者コース(3年)14名 法学既習者コース(2年)0名

IV 施設・設備等

1 校地、校舎、講義室・演習室等の面積

(表5)

校舎	校 地 ・ 校 舎				講義室・演習室等	
	校地面積 (m ²)	設置基準上必要校地面積 (m ²)	校舎面積 (m ²) *注1	設置基準上必要校舎面積 (m ²) *注2	講義室・演習室・学生自習室総数 *注1	講義室・演習室・学生自習室総面積 (m ²) *注3
板橋校舎	24,916.4		48,447.9		107	7,659.7
東松山校舎	252,237.5		95,382.5		165	17,035.7
信濃町校舎			1427.8		4	495.7
大学全体	277,153.9	103,600.0	145,258.2	49,417.0	276.0	25,191.0

[注] 1 「設置基準上必要校地面積 (m²)」「設置基準上必要校舎面積 (m²)」は、大学設置基準第37条、第37条の2 (別表第3イ～ハ) を参考に算出し、ご記入ください。その際の収容定員数は、2015 (平成27) 年5月1日現在を基準日としてください。また、新たに学部・研究科を設置した場合などは、平成15年3月31日文部科学省告示第44号に基づき、段階的な整備を踏まえて算出してください。

2 校舎面積に算入できる施設としては、講義室、演習室、学生自習室、実験・実習室、研究室、図書館 (書庫、閲覧室、事務室)、管理関係施設 (学長室、応接室、事務室 (含記録庫)、会議室、受付、守衛室、宿直室、倉庫)、学生集会所、食堂、廊下、トイレなどが挙げられます。

3 講堂を講義室に準じて使用している場合は「講義室・演習室・学生自習室総数」に含めても結構です。

4 複数のキャンパスを設置している場合は、キャンパスごとに作表してください。

V 財 務

1-1 消費収支計算書関係比率 (法人全体のもの) ※私立大学のみ

(表6)

	比 率	算 式 (*100)	2010年度	2011年度	2012年度	2013年度	2014年度	備 考
1	人 件 費 比 率	$\frac{\text{人 件 費}}{\text{帰 属 収 入}}$	% 59.1	% 60.0	% 58.9	% 59.8	% 56.9	
2	人 件 費 依 存 率	$\frac{\text{人 件 費}}{\text{学 生 生 徒 等 納 付 金}}$	71.2	74.1	74.4	75.8	77.6	
3	教 育 研 究 経 費 比 率	$\frac{\text{教 育 研 究 経 費}}{\text{帰 属 収 入}}$	28.9	29.2	28.7	31.3	29.7	
4	管 理 経 費 比 率	$\frac{\text{管 理 経 費}}{\text{帰 属 収 入}}$	5.8	5.4	6.0	5.9	5.1	
5	借 入 金 等 利 息 比 率	$\frac{\text{借 入 金 等 利 息}}{\text{帰 属 収 入}}$	0.1	0.1	0.1	0.1	0.0	
6	帰 属 収 支 差 額 比 率	$\frac{\text{帰 属 収 入} - \text{消 費 支 出}}{\text{帰 属 収 入}}$	5.1	3.1	5.4	1.5	7.4	
7	消 費 支 出 比 率	$\frac{\text{消 費 支 出}}{\text{帰 属 収 入}}$	94.9	96.9	94.6	98.5	92.6	
8	消 費 収 支 比 率	$\frac{\text{消 費 支 出}}{\text{消 費 収 入}}$	110.7	123.6	100.3	121.0	105.1	
9	学 生 生 徒 等 納 付 金 比 率	$\frac{\text{学 生 生 徒 等 納 付 金}}{\text{帰 属 収 入}}$	83.0	80.9	79.1	79.0	73.3	
10	寄 付 金 比 率	$\frac{\text{寄 付 金}}{\text{帰 属 収 入}}$	0.4	0.6	0.4	0.5	0.2	
11	補 助 金 比 率	$\frac{\text{補 助 金}}{\text{帰 属 収 入}}$	4.8	5.5	6.5	7.6	7.5	
12	基 本 金 組 入 率	$\frac{\text{基 本 金 組 入 額}}{\text{帰 属 収 入}}$	14.2	21.6	5.7	18.6	12.0	
13	減 価 償 却 費 比 率	$\frac{\text{減 価 償 却 費}}{\text{消 費 支 出}}$	12.9	12.3	12.6	12.9	12.7	

[注] 「学校法人会計基準」に基づく財務計算書類中の消費収支計算書(法人全体のもの)を用いて、表に示された算式により過去5年分の比率を記入してください。

1-2 消費収支計算書関係比率 (大学単独のもの) ※私立大学のみ

(表7)

	比 率	算 式 (*100)	2010年度	2011年度	2012年度	2013年度	2014年度	備 考
1	人 件 費 比 率	$\frac{\text{人 件 費}}{\text{帰 属 収 入}}$	% 56.2	% 56.5	% 56.8	% 57.4	% 59.0	
2	人 件 費 依 存 率	$\frac{\text{人 件 費}}{\text{学 生 生 徒 等 納 付 金}}$	65.9	68.1	69.2	70.1	72.7	
3	教 育 研 究 経 費 比 率	$\frac{\text{教 育 研 究 経 費}}{\text{帰 属 収 入}}$	29.5	29.9	29.8	32.7	33.3	
4	管 理 経 費 比 率	$\frac{\text{管 理 経 費}}{\text{帰 属 収 入}}$	4.4	4.7	5.0	4.9	4.4	
5	借 入 金 等 利 息 比 率	$\frac{\text{借 入 金 等 利 息}}{\text{帰 属 収 入}}$	0.1	0.1	0.0	0.0	0.0	
6	帰 属 収 支 差 額 比 率	$\frac{\text{帰 属 収 入} - \text{消 費 支 出}}{\text{帰 属 収 入}}$	9.5	7.7	8.1	4.1	2.9	
7	消 費 支 出 比 率	$\frac{\text{消 費 支 出}}{\text{帰 属 収 入}}$	90.5	92.3	91.9	95.9	97.1	
8	消 費 収 支 比 率	$\frac{\text{消 費 支 出}}{\text{消 費 収 入}}$	103.2	119.0	97.4	119.6	112.4	
9	学 生 生 徒 等 納 付 金 比 率	$\frac{\text{学 生 生 徒 等 納 付 金}}{\text{帰 属 収 入}}$	85.2	83.0	82.1	81.9	81.2	
10	寄 付 金 比 率	$\frac{\text{寄 付 金}}{\text{帰 属 収 入}}$	0.3	0.6	0.2	0.5	0.2	
11	補 助 金 比 率	$\frac{\text{補 助 金}}{\text{帰 属 収 入}}$	2.6	3.4	4.7	5.8	6.1	
12	基 本 金 組 入 率	$\frac{\text{基 本 金 組 入 額}}{\text{帰 属 収 入}}$	12.3	22.4	5.6	19.8	13.6	
13	減 価 償 却 費 比 率	$\frac{\text{減 価 償 却 費}}{\text{消 費 支 出}}$	13.9	13.2	13.3	13.7	13.5	

[注] 「学校法人会計基準」に基づく財務計算書類中の消費収支計算書(大学単独のもの)を用いて、表に示された算式により過去5年分の比率を記入してください。

2 貸借対照表関係比率 ※私立大学のみ

(表8)

	比 率	算 式 (*100)	2010年度	2011年度	2012年度	2013年度	2014年度	備 考
1	固定資産構成比率	$\frac{\text{固定資産}}{\text{総資産}}$	% 86.5	% 84.2	% 83.1	% 85.3	% 83.6	
2	流動資産構成比率	$\frac{\text{流動資産}}{\text{総資産}}$	13.5	15.8	16.9	14.7	16.4	
3	固定負債構成比率	$\frac{\text{固定負債}}{\text{総資金}} *注2$	6.0	5.7	6.1	5.8	5.5	
4	流動負債構成比率	$\frac{\text{流動負債}}{\text{総資金}}$	7.4	8.2	7.9	6.4	6.0	
5	自己資金構成比率	$\frac{\text{自己資金}}{\text{総資金}} *注2$	86.6	86.1	86.0	87.8	88.5	
6	消費収支差額構成比率	$\frac{\text{消費収支差額}}{\text{総資金}}$	2.5	-0.4	-0.4	-3.0	-3.3	
7	固 定 比 率	$\frac{\text{固定資産}}{\text{自己資金}}$	99.9	97.8	96.6	97.2	94.5	
8	固定長期適合率	$\frac{\text{固定資産}}{\text{自己資金+固定負債}}$	93.4	91.7	90.2	91.2	88.9	
9	流 動 比 率	$\frac{\text{流動資産}}{\text{流動負債}}$	182.0	192.8	214.8	228.6	274.1	
10	総 負 債 比 率	$\frac{\text{総負債}}{\text{総資産}}$	13.4	13.9	14.0	12.2	11.5	
11	負 債 比 率	$\frac{\text{総負債}}{\text{自己資金}}$	15.5	16.1	16.3	13.9	13.0	
12	前 受 金 保 有 率	$\frac{\text{現金預金}}{\text{前受金}}$	189.4	214.0	211.5	268.4	330.7	
13	退職給与引当預金率	$\frac{\text{退職給与引当特定預金(資産)}}{\text{退職給与引当金}}$	100.0	100.0	100.0	100.0	100.0	
14	基 本 金 比 率	$\frac{\text{基本金}}{\text{基本金要組入額}}$	99.0	99.0	98.1	98.4	98.8	
15	減 価 償 却 比 率	$\frac{\text{減価償却累計額}}{\text{減価償却資産取得価格(図書を除く)}}$	51.8	51.5	54.3	53.4	53.4	

[注] 1 「学校法人会計基準」に基づく財務計算書類中の貸借対照表を用いて、表に示された算式により過去5年分の比率を記入してください。

2 「総資金」は負債+基本金+消費収支差額を、「自己資金」は基本金+消費収支差額をあらわします。

3 財務関係比率 ※国立大学法人・公立大学・公立大学法人のみ

(表9)

	比 率	算 式 (*100)	2010年度	2011年度	2012年度	2013年度	2014年度	備 考
1	学生生徒等納付金比率	$\frac{\text{学生生徒等納付金}}{\text{業務費(経常費)}}$	%	%	%	%	%	
2	外部資金比率	$\frac{\text{受託研究収益}+\text{受託事業収益}+\text{寄付金収益}}{\text{業務費(経常費)}}$						
3	教育研究経費比率	$\frac{\text{教育研究経費}}{\text{業務費(経常費)}}$						
4	人件費比率	$\frac{\text{人件費}}{\text{業務費(経常費)}}$						
5	一般管理費比率	$\frac{\text{一般管理費}}{\text{業務費(経常費)}}$						
6 *注1	研究経費比率	$\frac{\text{研究経費}}{\text{業務費(経常費)}}$						
7 *注1	教育経費比率	$\frac{\text{教育経費}}{\text{業務費(経常費)}}$						
8 *注1	学生当教育経費	$\frac{\text{教育経費}}{\text{学生数(実員)}}$	円	円	円	円	円	
9 *注1	教員当研究経費	$\frac{\text{研究経費}}{\text{教員数(実員)}}$						
10 *注1	教員当広義研究経費	$\frac{\text{研究経費}+\text{受託研究費等}+\text{科学研究費補助金等}}{\text{教員数(実員)}}$						

[注] 1 支出項目で、「教育経費」と「研究経費」を区分している場合は、6～10も数値を入力してください。

2016（平成28）年度「大学評価」申請用
必要専任教員数・必要校地及び校舎面積算出メモ
（大学基礎データ 表2および表5関連）

大 東 文 化 大 学

1. 必要専任教員数(学部・学科)

大学の状況			大学設置基準 第13条関連別表第1				設置基準上必要専任教員数の計算				
学部	学科	収容定員 (本学)	学部の種類	上段・下段	収容定員 (別表第1)	専任教員数 (A)	収容定員 (別表第1) からの超過数	超過数に基づく加算教員数 (B)	その他必要専任教員数 (C)	(A) + (B) + (C)	備考
文学部	日本文学科	600	文学関係	下段	200-400	6	200	$200*(3/400)=1.5$ →2		8	
	中国学科	400	文学関係	下段	200-400	6	0			6	
	英米文学科	520	文学関係	下段	200-400	6	120	$120*(3/400)=0.9$ →1		7	
	教育学科	440	教育学・保育学 関係	下段	200-400	6	40	$40*(3/400)=0.3$ →1		7	
	書道学科	240	文学関係	下段	200-400	6	0			6	
経済学部	社会経済学科	800	経済学関係	下段	400-600	10	200	$200*(3/400)=1.5$ →2		12	
	現代経済学科	640	経済学関係	下段	400-600	10	140	$140*(3/400)=1.0$ →1		11	
外国語学部	中国語学科	400	文学関係	下段	200-400	6	0			6	
	英語学科	920	文学関係	下段	200-400	6	520	$520*(3/400)=3.9$ →4		10	
	日本語学科	240	文学関係	下段	200-400	6	0			6	
法学部	法律学科	900	法学関係	下段	400-600	10	300	$300*(3/400)=2.2$ →3		13	
	政治学科	600	法学関係	下段	400-600	10	0			10	
国際関係学部	国際関係学科	400	法学関係 経済学関係 社会・社会福祉 学関係	下段	400-600 400-600 400-600	10 10 10	0			(10+10+10)/3=10	設置基準上必要専任教員数について、文部科学省に問い合わせを行った結果、2015年7月、左記の内容で合意を得た。
	国際文化学科	400	文学関係 社会・社会福祉 学関係 美術関係	下段	200-400 400-600 160-240	6 10 6	0 0 160	$160*(3/400)=1.2$ →2		(6+10+6+2)/3=8	
経営学部	経営学科	800	経済学関係	下段	400-600	10	200	$200*(3/400)=1.5$ →2		12	
	企業システム学科	600	経済学関係	下段	400-600	10	0			10	
環境創造学部	環境創造学科	660	経済学関係	上段	400-800	14	0			14	

本学の状況		大学設置基準 第13条関連別表第1				設置基準上必要専任教員数の計算					
スポーツ・健康 科学部	スポーツ科学科	400	体育関係	下段	160-320	8	80	$80 \times (3/400) = 0.6$ → 1	4	12	両学科の学部の種類は「体育関係」と「保健衛生学関係」にあたることから、原則、別表第一備考第七に基づくことになるが、学部設置の趣旨や両学科の教育課程の有様から総合的な判断のもと、設置時に左記の必要教員数が定められた。
	健康科学科	400	保健衛生学関係	下段	160-320	8	80	$80 \times (3/400) = 0.6$ → 1	4	12	

2. 大学全体の収容定員に応じ定める専任教員数

本学の収容定員 (学部全体)	収容定員 (別表第二)	専任教員数 (別表第二) (A)	収容定員に基づく専任教員数の 加算(B)	必要専任教員数 (A)+(B)
10,360	800	12	$9560 \times (3/400) = 71.7$ 1.7→72	84

3. 必要専任教員数(研究科)

本学の状況			平成11年9月14日 文部省告示第175号別表第一			必要研究指導教員数		
研究科	専攻	収容定員	専門分野	研究指導教員数	その他の教員組織	必要研究指導教員数	必要研究指導補助教員数	備考
文学研究科	日本文学専攻 (博士前期課程)	10	国文専攻	3	原則として研究指導教員数と研究指導補助教員数を合わせて五以上とする。	3	2	専門分野の中に直接的に適用できるものがなく、「国文専攻」の基準としている。
	日本文学専攻 (博士後期課程)	15	国文専攻	3		3	2	
	中国学専攻 (博士前期課程)	10	国文専攻※	3		3	2	
	中国学専攻 (博士後期課程)	9	国文専攻※	3		3	2	
	英文学専攻 (修士課程)	10	英文専攻	3		3	2	
	書道学専攻 (博士前期課程)	14	その他	2		2	3	
	書道学専攻 (博士後期課程)	9	その他	2		2	3	
経済学研究科	教育学専攻 (修士課程)	20	教育学・保育学系	3	研究指導補助教員は、研究指導教員数と同数とする	3	3	
	経済学専攻 (博士前期課程)	20	経済学関係	5	原則として研究指導教員数と研究指導補助教員数を合わせて九以上とする	5	4	
法学研究科	経済学専攻 (博士後期課程)	15	経済学関係	5		5	4	
	法学専攻 (博士前期課程)	20	法学系	5	公法、私法に分割した時は、各専攻ごとに研究指導教員数を三以上とする	5	5	
	法学専攻 (博士後期課程)	15	法学系	5		5	5	
	政治学専攻 (博士前期課程)	14	政治学系	3		3	3	
外国語学研究科	政治学専攻 (博士後期課程)	12	政治学系	3		3	3	
	中国言語文化学専攻 (博士前期課程)	10	国文専攻※	3	原則として研究指導教員数と研究指導補助教員数を合わせて五以上とする	3	2	専門分野の中に直接的に適用できるものがなく、「国文専攻」の基準としている。
	中国言語文化学専攻 (博士後期課程)	9	国文専攻※	3		3	2	
	英語学専攻 (博士前期課程)	10	英文専攻※	3		3	2	専門分野の中に直接的に適用できるものがなく、「英文専攻」の基準としている。
	英語学専攻 (博士後期課程)	9	英文専攻※	3		3	2	
	日本語文化学専攻 (博士前期課程)	20	国文専攻※	3		3	2	専門分野の中に直接的に適用できるものがなく、「国文専攻」の基準としている。
日本語文化学専攻 (博士後期課程)	9	国文専攻※	3	3		2		
アジア地域研究科	アジア地域研究専攻 (博士前期課程)	24				5	5	専門分野が多岐にわたるため、設置基準上に定めがなく、「最も関連深い分野の先行例を参酌し」左記の必要教員数が総合判定となった。
	アジア地域研究専攻 (博士後期課程)	12				5	5	
経営学研究科	経営学専攻 (博士前期課程)	30	経済学関係	5	原則として研究指導教員数と研究指導補助教員数を合わせて九以上とする	5	4	
	経営学専攻 (博士後期課程)	15	経済学関係	5		5	4	
スポーツ・健康科学研究科	スポーツ・健康科学専攻 (修士課程)	20				9	3	専門分野(領域)が「体育」と「保健衛生学」にまたがることから、両分野の教育課程や趣旨の有様から総合的な判断により左記の必要教員数が定められた。

4. 必要専任教員数(専門職大学院)

研究科	専攻	収容定員	研究指導教員①	研究指導補助教員②	研究指導教員一人あたりの学生の収容定員に基づく教員数③	必要な専任教員数	必要な専任教授数	備考
法務研究科	法務専攻	120	5*1.5=7.5→7名	5名	20*3/4=15 120/15=8 8名	①+②と③を比較 ①+②=12 ③=8 →12	6	2015年4月募集停止

※算出は「専門職大学院に関し必要な事項について定める件」(平成15年文部科学省告示第53号)に基づく

5. 必要校地面積

学部	学科	収容定員	必要校地面積（全体）
文学部	日本文学科	600	10360*10=103,600
	中国学科	400	
	英米文学科	520	
	教育学科	440	
	書道学科	240	
学部合計		2,200	
経済学部	社会経済学科	800	
	現代経済学科	640	
学部合計		1,440	
外国語学部	中国語学科	400	
	英語学科	920	
	日本語学科	240	
学部合計		1,560	
法学部	法律学科	900	
	政治学科	600	
学部合計		1,500	
国際関係学部	国際関係学科	400	
	国際文化学科	400	
学部合計		800	
経営学部	経営学科	800	
	企業システム学科	600	
学部合計		1,400	
環境創造学部	環境創造学科	660	
学部合計		660	
スポーツ・健康科学部	スポーツ科学科	400	
	健康科学科	400	
学部合計		800	
大学合計		10,360	

6. 必要校舎面積

本学の状況			大学設置基準第37条の2関連別表第三		必要校舎面積の算出				
学部	学科	収容定員	学部の種類	規模	計算式（別表第三 イ）	算出面積	算出面積中の最大値（A）	加算校舎面積（別表第三ハ）	必要校舎面積（A）+（B）
文学部	日本文学科	600	文学関係	801人以上	$(2200-800)*1322/400+4958$	9,585.0	9,585.0		9,585.0
	中国学科	400							
	英米文学科	520							
	教育学科	440							
	書道学科	240							
学部合計		2,200							
経済学部	社会経済学科	800	経済学関係	801人以上	$(1440-800)*1322/400+4958$	7,073.2			6,446.0
	現代経済学科	640							
学部合計		1,440							
外国語学部	中国語学科	400	文学関係	801人以上	$(1560-800)*1322/400+4958$	7,469.8			6,446.0
	英語学科	920							
	日本語学科	240							
学部合計		1,560							
法学部	法律学科	900	法学関係	801人以上	$(1500-800)*1322/400+4958$	7,271.5			6,446.0
	政治学科	600							
学部合計		1,500							
国際関係学部	国際関係学科	400	文学関係	800人まで	$(800-400)*1653/400+3305$	4,958.0			3,801.0
	国際文化学科	400							
学部合計		800							
経営学部	経営学科	800	経済学関係	801人以上	$(1400-800)*1322/400+4958$	6,941.0			5,785.0
	企業システム学科	600							
学部合計		1,400							
環境創造学部	環境創造学科	660	経済学関係	800人まで	$(660-400)*1653/400+3305$	4,379.5			3,801.0
学部合計		660							
スポーツ・健康科学部	スポーツ科学科	400	体育学関係	800人まで	$(800-400)*3140/400+5785$	8,925.0			7,107.0
	健康科学科	400							
学部合計		800							
合計									49,417.0

2016（平成28）年度「大学評価」申請用
大学データ（d2）

大 東 文 化 大 学

目 次

	ページ数
1. 理念・目的	
1 (表1) 理念の周知について－理念・教育目標を宣布する発行物・行事など	6
2 (表2) 卒業生アンケートにおける大学の理念・目的の認知度	8
2. 教育研究組織 ※ (表56) 教育研究組織図	136
3. 教員・教員組織	
1 (表3) 専任教員1人当たりの学生数	9
2 (表4) 教員組織における女性教員・外国人教員数および比率	17
3 (表5) 専任教員の年齢構成	22
4 (表6) 大学教員の学部別授業担当時間状況	24
5 (表7) 教員組織における実務家教員の占める割合 (法科大学院)	28
6 (表8) 教育・研究業績データベース更新状況	29
7 (表9) 教員1人当たりの著書・論文数 (学部等別)	30
8 (表10) 開設授業科目における専兼比率	35
4. 教育内容・方法・成果	
1 (表11) 学部における学位授与状況	42
2 (表12) 大学院における学位授与状況	44
3 (表13) 学部における進級率	49
4 (表14) 大学 (学部) 学生就職・進路状況 [平成26年度]	51
5 (表15) 海外への派遣学生数	54
6 (表16) 国別留学生数 (学部別) の経年変化	56
7 (表17) 教員・研究者の国際学術研究交流	58
8 (表18) 国際交流協定校地域別一覧および学生数 (派遣・受入)	59

9 (表19)	カリキュラムの編成・体系等を検討する委員会の活動状況	65
10 (表20)	各年次ごとの履修登録単位数制限の状況	68
11 (表21)	卒業要件単位に占める比率	70
12 (表22)	学生の授業評価の実施率 (全学、学部別)	76
13 (表23)	学生の授業評価における設問「教員はシラバスを授業に反映させていましたか (Q8)」への肯定的な回答比率	77
14 (表24)	学生の授業評価における設問「質問、発言など、学生の積極的な参加の機会がありましたか (Q13)」に対する肯定的な回答比率	78
15 (表25)	学生の授業評価における設問「この授業をとおして、自分にとって新しい考え方や発想が身につきましたか (Q17)」に対する肯定的な回答比率	79
16 (表26)	学生の授業評価における設問「この授業で扱われた分野への関心が高まりましたか (Q18)」に対する肯定的な回答比率	80
17 (表27)	学生の授業評価における設問「この授業をとおして、自分で調べ、考える姿勢が身につきましたか (Q19)」に対する肯定的な回答比率	81
18 (表28)	学生の授業評価における設問「この授業を総合的にみて、満足できましたか (Q20)」への肯定的な回答比率	82
19 (表29)	卒業生アンケートにおける「所属学部・学科についての専門的知識が身に付いたと思いますか? (Q2)」への肯定的な回答比率	83
20 (表30)	卒業生アンケートにおける「大学4年間で自分の目標を達成できましたか (Q4)」への肯定的な回答比率	84
21 (表31)	卒業生アンケートにおける「社会を生き抜く力 (マナー、自己管理能力、コミュニケーション能力、問題解決力など) が身に付いたとおもいますか? (Q5)」への肯定的な回答比率	85
5	学生の受け入れ	
1 (表32)	入試各種データ (大学全体)	86
2 (表33)	収容定員充足状況	87
3 (表34)	2015年度一般入試 (3教科) 結果一覧	102
4 (表35)	大学院 入試方式一覧	103
6	学生支援	
1 (表36)	学部・学科の退学者数/退学率	104
2 (表37)	学部・学科の留年者数/留年率	105

3 (表38)	学部・学科の休学者数/休学率	107
4 (表39)	大学障がい学生数〔平成26年度〕	109
5 (表40)	奨学金給付等状況	110
6 (表41)	学生相談室利用状況	111
7 (表42)	学生自治会の構成員比率	112
7. 教育研究等環境		
1 (表43)	専任教員の研究費（実績）	113
2 (表44)	海外・国内研究員制度等に基づく研究旅費利用状況	115
3 (表45)	特別研究費（学内科研費）利用状況	116
4 (表46)	海外研究員、国内研究員、特別研究期間制度の利用状況	117
5 (表47)	校舎別の講義室、演習室、学生自習室等の総面積・一人当たり面積	118
6 (表48)	図書、資料の所蔵数及び受け入れ状況	120
7 (表49)	図書館利用状況	121
8 (表50)	図書館学生閲覧室等席数	122
8. 社会連携・社会貢献		
1 (表51)	公開講座の開設状況	123
9 管理運営・財務		
1 (表52)	教員研究費内訳	124
2 (表53)	科学研究費助成事業助成対象研究	131
3 (表54)	事務組織	132
4 (表55)	事務組織図	135
5 (表56)	教育研究組織図	136
10 内部質保証		
1 (表57)	財政公開状況	137

2015年度 大学データ(d2)
理念の周知について－理念・教育目標を宣布する発行物・行事など

発行・実施部署	発行物の名称 (HP含む)	発行年月	行事、研修会等の名称	開催年月
文学部	履修の手引き	2014年3月	ガイダンス	2014年4月
	大学HP 情報公開 文学部 (http://www.daito.ac.jp/information/open/literature.html)			
経済学部	履修の手引き	2014年4月		
	大学HP 情報公開 経済学部 (http://www.daito.ac.jp/information/open/economics.html)			
外国語学部	履修の手引き			
	大学HP 情報公開 外国語学部 (http://www.daito.ac.jp/information/open/foreign_languages.html)			
法学部	履修の手引き	2014年4月		
	大学HP 情報公開 法学部 (http://www.daito.ac.jp/information/open/law.html)			
国際関係学部	国際関係学部ハンドブック	2014年4月		
	大学HP 情報公開 国際関係学部 (http://www.daito.ac.jp/information/open/international_relations.html)			
経営学部	履修の手引き	2014年4月		
	大学HP 情報公開 経営学部 (http://www.daito.ac.jp/information/open/international_relations.html)			
環境創造学部	履修の手引き	2014年3月	環境創造学部オリエンテーション	2014年4月
	大学HP 情報公開 環境創造学部 (http://www.daito.ac.jp/information/open/social_human_environmentology.html)			
スポーツ・健康科学部	羅針盤 (履修の手引き)	2014年4月	スポーツ科学科1年生ガイダンス	2014年4月
	大学HP 情報公開 スポーツ・健康科学部 (http://www.daito.ac.jp/information/open/sports_health_science)		健康科学科1年生ガイダンス	2014年4月
			スポーツ科学科スタートアッププログラム	2014年4月
			健康科学科フレッシュマンセミナー	2014年4月
大学院研究科 (各研究科共通)	平成27年度(2015年度)大学院入学試験要項	2014年7月		
	大東文化大学大学院 大学院案内2014	2014年7月		
文学研究科	大学院HP 文学研究科ポリシー (http://www.daito.ac.jp/education/graduate_school/department/literature/glipo.html)			
外国語学研究科	大学院HP 外国語学研究科ポリシー (http://www.daito.ac.jp/education/graduate_school/department/foreign_languages/gfopo.html)			
経済学研究科	大学院HP 経済学研究科ポリシー (http://www.daito.ac.jp/education/graduate_school/department/economics/gecopo.html)			

2015年度 大学データ(d2)
理念の周知について－理念・教育目標を宣布する発行物・行事など

発行・実施部署	発行物の名称（HP含む）	発行年月	行事、研修会等の名称	開催年月
法学研究科	大学院HP 法学研究科ポリシー (http://www.daito.ac.jp/education/graduate_school/department/law/glopo.html)			
	大東文化大学大学院 法学研究科・進学ガイド 法律学専攻・政治学専攻	2014年4月		
アジア地域研究科	大学院履修要項	2014年3月		
	大学院HP アジア地域研究科ポリシー (http://www.daito.ac.jp/education/graduate_school/department/asian_area_studies/gaspo.html)			
経営学研究科	大学院HP 経営学研究科ポリシー (http://www.daito.ac.jp/education/graduate_school/department/business_administration/gbupo.html)			
スポーツ・健康科学研究科	大学院HP スポーツ・健康科学研究科ポリシー (http://www.daito.ac.jp/education/graduate_school/department/sports_health_science/gshpo.html)	2014年9月	スポーツ・健康科学研究科1年生ガイダンス	2014年4月
法務研究科	法科大学院HP 法科大学院概要 教育研究上の目的および基本方針 http://www.daito.ac.jp/lawschool/profile/policy.html	2013年3月より掲載		

- [注] 1. 2014年度実績を記載すること(理念・目的のみ掲載、教育目標のみ掲載も含む)
2. 「履修の手引き」等に、理念・目的、教育目標を掲載している場合は、発行物の名称を記載すること
ホームページへの掲載も発行物に含む。ホームページの場合、該当するページのアドレスも記入すること
なお、ホームページの掲載日が不明な場合は、年月の記入は不要
3. ガイダンス、オリエンテーション等で周知している場合は、行事の名称を記入すること
4. その他、教職員向けの発行物、行事、研修会等で、周知を図っているものがあれば記入すること

2015年度 大学データ(d2)
卒業生アンケートにおける大学の理念・目的の認知度

学部	学科	2014年度		
		肯定的な回答数(A)	全回答数(B)	肯定的な回答比率 (A/B*100) %
文学部	日本文学科	65	90	72.2%
	中国学科	60	82	73.2%
	英米文学科	56	96	58.3%
	教育学科	58	97	59.8%
	書道学科	38	65	58.5%
計		277	430	64.4%
経済学部	社会経済学科	146	208	70.2%
	現代経済学科	98	161	60.9%
計		244	369	66.1%
外国語学部	中国語学科	46	74	62.2%
	英語学科	106	196	54.1%
	日本語学科	40	49	81.6%
計		192	319	60.2%
法学部	法律学科	131	209	62.7%
	政治学科	91	138	65.9%
計		222	347	64.0%
国際関係学部	国際関係学科	55	78	70.5%
	国際文化学科	52	80	65.0%
計		107	158	67.7%
経営学部	経営学科	103	173	59.5%
	企業システム学科	68	106	64.2%
計		171	279	61.3%
環境創造学部	環境創造学科	68	132	51.5%
計		68	132	51.5%
スポーツ・健康科学部	スポーツ科学科	68	108	63.0%
	健康科学科	42	92	45.7%
計		110	200	55.0%
合計		1,391	2,234	62.3%

[注]「肯定的な回答数(A)」とは、「2014年度 大東文化大学卒業生アンケート」「Q1 大東文化大学の理念・目的として「多文化共生」を掲げていますが、知っていましたか?」に対して、「1:そう思う(肯定) 2:少し思う(弱肯定) 3:あまり思わない(弱否定) 4:そう思わない(否定)」の選択肢のうち、「1」と「2」を選択した割合を示している。

2015年度 大学データ(d2)
専任教員1人当たりの学生数

(表3)

学部・研究科	学科・専攻	2011年度	2012年度	2013年度	2014年度	2015年度
		専任教員数(A)	専任教員数(A)	専任教員数(A)	専任教員数(A)	専任教員数(A)
		在籍学生数(B)	在籍学生数(B)	在籍学生数(B)	在籍学生数(B)	在籍学生数(B)
		専任教員1人あたり 学生数(B/A)	専任教員1人あたり 学生数(B/A)	専任教員1人あたり 学生数(B/A)	専任教員1人あたり 学生数(B/A)	専任教員1人あたり 学生数(B/A)
文学部	日本文学科	19 (0)	19 (0)	17 (0)	18 (1)	17 (0)
		741	722	720	724	723
		39.0	38.0	42.4	40.2	42.5
	中国学科	13 (1)	13 (2)	12 (2)	11 (2)	11 (0)
		488	467	457	403	378
		37.5	35.9	38.1	36.6	34.4
	英米文学科	14 (0)	13 (0)	14 (0)	14 (1)	14 (1)
		617	621	623	604	615
		44.1	47.8	44.5	43.1	43.9
	教育学科	29 (0)	29 (0)	30 (1)	29 (1)	29 (1)
		508	558	553	543	529
		17.5	19.2	18.4	18.7	18.2
	書道学科	10 (1)	10 (1)	12 (2)	12 (2)	12 (1)
		275	273	278	283	272
		27.5	27.3	23.2	23.6	22.7
文学部計		85 (2)	84 (3)	85 (5)	84 (7)	83 (3)
		2,629	2,641	2,631	2,557	2,517
		30.9	31.4	31.0	30.4	30.3
経済学部	社会経済学科	21 (0)	21 (0)	23 (0)	23 (0)	23 (0)
		999	969	942	916	749
		47.6	46.1	41.0	39.8	32.6
	現代経済学科	20 (0)	20 (0)	19 (0)	20 (0)	19 (0)
		826	801	783	761	883
		41.3	40.1	41.2	38.1	46.5
経済学部計		41 (0)	41 (0)	42 (0)	43 (0)	42 (0)
		1,825	1,770	1,725	1,677	1,632
		44.5	43.2	41.1	39.0	38.9

2015年度 大学データ(d2)
専任教員1人当たりの学生数

(表3)

学部・研究科	学科・専攻	2011年度	2012年度	2013年度	2014年度	2015年度
		専任教員数(A)	専任教員数(A)	専任教員数(A)	専任教員数(A)	専任教員数(A)
		在籍学生数(B)	在籍学生数(B)	在籍学生数(B)	在籍学生数(B)	在籍学生数(B)
		専任教員1人あたり 学生数(B/A)	専任教員1人あたり 学生数(B/A)	専任教員1人あたり 学生数(B/A)	専任教員1人あたり 学生数(B/A)	専任教員1人あたり 学生数(B/A)
外国語学部	中国語学科	16 (1)	16 (2)	15 (1)	15 (1)	15 (1)
		539	485	435	376	348
		33.7	30.3	29.0	25.1	23.2
	英語学科	27 (2)	27 (1)	25 (1)	25 (1)	27 (0)
		1,144	1,092	1,069	1,052	1,062
		42.4	40.4	42.8	42.1	39.3
	日本語学科	10 (1)	9 (0)	8 (0)	10 (1)	11 (1)
		270	275	269	276	277
		27.0	30.6	33.6	27.6	25.2
外国語学部計		53 (4)	52 (3)	48 (2)	50 (3)	53 (2)
		1,953	1,852	1,773	1,704	1,687
		36.8	35.6	36.9	34.1	31.8
法学部	法律学科	22 (0)	21 (0)	20 (0)	21 (1)	22 (1)
		1,139	1,139	1,087	1,074	1,042
		51.8	54.2	54.4	51.1	47.4
	政治学科	18 (0)	17 (0)	18 (0)	17 (0)	18 (0)
		774	737	707	673	677
		43.0	43.4	39.3	39.6	37.6
法学部計		40 (0)	38 (0)	38 (0)	38 (1)	40 (1)
		1,913	1,876	1,794	1,747	1,719
		47.8	49.4	47.2	46.0	43.0
国際関係学部	国際関係学科	18 (0)	17 (0)	17 (0)	16 (0)	16 (0)
		516	501	469	439	450
		28.7	29.5	27.6	27.4	28.1
	国際文化学科	18 (0)	18 (0)	18 (0)	17 (0)	17 (0)
		476	466	462	442	441
		26.4	25.9	25.7	26.0	25.9
国際関係学部計		36 (0)	35 (0)	35 (0)	33 (0)	33 (0)
		992	967	931	881	891
		27.6	27.6	26.6	26.7	27.0

2015年度 大学データ(d2)
専任教員1人当たりの学生数

(表3)

学部・研究科	学科・専攻	2011年度	2012年度	2013年度	2014年度	2015年度
		専任教員数(A)	専任教員数(A)	専任教員数(A)	専任教員数(A)	専任教員数(A)
		在籍学生数(B)	在籍学生数(B)	在籍学生数(B)	在籍学生数(B)	在籍学生数(B)
		専任教員1人あたり 学生数(B/A)	専任教員1人あたり 学生数(B/A)	専任教員1人あたり 学生数(B/A)	専任教員1人あたり 学生数(B/A)	専任教員1人あたり 学生数(B/A)
経営学部	経営学科	19 (0)	20 (0)	19 (0)	19 (0)	19 (0)
		1,013	1,012	973	943	937
		53.3	50.6	51.2	49.6	49.3
	企業システム学科	16 (1)	17 (1)	17 (1)	15 (1)	15 (0)
		784	728	701	645	657
		49.0	42.8	41.2	43.0	43.8
経営学部計		35 (1)	37 (1)	36 (1)	34 (1)	34 (0)
		1,797	1,740	1,674	1,588	1,594
		51.3	47.0	46.5	46.7	46.9
環境創造学部	環境創造学科	19 (0)	18 (0)	19 (0)	19 (0)	19 (0)
		820	783	730	707	719
		43.2	43.5	38.4	37.2	37.8
環境創造学部計		19 (0)	18 (0)	19 (0)	19 (0)	19 (0)
		820	783	730	707	719
		43.2	43.5	38.4	37.2	37.8
スポーツ・健康科学部	スポーツ科学科	18 (1)	18 (1)	17 (0)	18 (1)	18 (1)
		472	482	471	478	466
		26.2	26.8	27.7	26.6	25.9
	健康科学科	16 (0)	17 (1)	17 (1)	17 (1)	17 (1)
		463	489	479	451	454
		28.9	28.8	28.2	26.5	26.7
スポーツ・健康科学部計		34 (1)	35 (2)	34 (1)	35 (2)	35 (2)
		935	971	950	929	920
		27.5	27.7	27.9	26.5	26.3
大学合計		343 (8)	340 (9)	337 (9)	336 (14)	339 (8)
		12,864	12,600	12,208	11,790	11,679
		37.5	37.1	36.2	35.1	34.5

2015年度 大学データ(d2)
専任教員1人当たりの学生数

(表3)

学部・研究科	学科・専攻	2011年度	2012年度	2013年度	2014年度	2015年度
		専任教員数(A)	専任教員数(A)	専任教員数(A)	専任教員数(A)	専任教員数(A)
		在籍学生数(B)	在籍学生数(B)	在籍学生数(B)	在籍学生数(B)	在籍学生数(B)
		専任教員1人あたり 学生数(B/A)	専任教員1人あたり 学生数(B/A)	専任教員1人あたり 学生数(B/A)	専任教員1人あたり 学生数(B/A)	専任教員1人あたり 学生数(B/A)
文学研究科 (修士・博士前期 課程)	日本文学専攻(博士前期課程)					6
						3
						0.5
	中国学専攻(博士前期課程)					3
						7
	英文学専攻(修士課程)					2.3
						5
	書道学専攻(博士前期課程)					8
						1.6
						7
教育学専攻(修士課程)					20	
					2.9	
					5	
文学研究科 (修士・博士前期課程)計						9
						1.8
						26
						47
						1.8
文学研究科 (博士後期課程)	日本文学専攻(博士後期課程)					6
						6
	中国学専攻(博士後期課程)					1.0
						3
	書道学専攻(博士後期課程)					1
						0.3
文学研究科 (博士後期課程)計						4
						9
						2.3
						13
						16
						1.2
文学研究科計						26
						63
						2.4

2015年度 大学データ(d2)
専任教員1人当たりの学生数

(表3)

学部・研究科	学科・専攻	2011年度	2012年度	2013年度	2014年度	2015年度
		専任教員数(A)	専任教員数(A)	専任教員数(A)	専任教員数(A)	専任教員数(A)
		在籍学生数(B)	在籍学生数(B)	在籍学生数(B)	在籍学生数(B)	在籍学生数(B)
		専任教員1人あたり 学生数(B/A)	専任教員1人あたり 学生数(B/A)	専任教員1人あたり 学生数(B/A)	専任教員1人あたり 学生数(B/A)	専任教員1人あたり 学生数(B/A)
経済学研究科 (博士前期課程)	経済学専攻 (博士前期課程)					17
						7
						0.4
経済学研究科 (博士前期課程) 計						17
						7
						0.4
経済学研究科 (博士後期課程)	経済学専攻 (博士後期課程)					8
						1
						0.1
経済学研究科 (博士後期課程) 計						8
						1
						0.1
経済学研究科計						17
						8
						0.5
法学研究科 (博士前期課程)	法律学専攻 (博士前期課程)					17
	政治学専攻 (博士前期課程)					2
						0.1
法学研究科 (博士前期課程) 計						11
						5
						0.5
法学研究科 (博士前期課程) 計						28
						7
						0.3
法学研究科 (博士後期課程)	法律学専攻 (博士後期課程)					9
	政治学専攻 (博士後期課程)					0
						0.0
法学研究科 (博士後期課程) 計						9
						1
						0.1
法学研究科 (博士後期課程) 計						18
						1
						0.1
法学研究科計						28
						8
						0.3

2015年度 大学データ(d2)
専任教員1人当たりの学生数

(表3)

学部・研究科	学科・専攻	2011年度	2012年度	2013年度	2014年度	2015年度
		専任教員数(A)	専任教員数(A)	専任教員数(A)	専任教員数(A)	専任教員数(A)
		在籍学生数(B)	在籍学生数(B)	在籍学生数(B)	在籍学生数(B)	在籍学生数(B)
		専任教員1人あたり 学生数 (B/A)	専任教員1人あたり 学生数 (B/A)	専任教員1人あたり 学生数 (B/A)	専任教員1人あたり 学生数 (B/A)	専任教員1人あたり学 生数 (B/A)
外国語学研究科 (博士前期課程)	中国言語文化学専攻 (博士前期課程)					7
						6
						0.9
	英語学専攻 (博士前期課程)					10
						11
						1.1
	日本言語文化学専攻 (博士前期課程)					7
						9
						1.3
外国語学研究科 (博士前期課程) 計						24
						26
						1.1
外国語学研究科 (博士後期課程)	中国言語文化学専攻 (博士後期課程)					5
						10
						2.0
	英語学専攻 (博士後期課程)					7
						9
						1.3
	日本言語文化学専攻 (博士後期課程)					7
						6
						0.9
外国語学研究科 (博士後期課程) 計						19
						25
						1.3
外国語学研究科計						24
						51
						2.1
アジア地域研究科 (博士前期課程)	アジア地域研究専攻 (博士前期課程)					30
						16
						0.5
アジア地域研究科 (博士前期課程) 計						30
						16
						0.5

2015年度 大学データ(d2)
専任教員1人当たりの学生数

(表3)

学部・研究科	学科・専攻	2011年度	2012年度	2013年度	2014年度	2015年度
		専任教員数(A)	専任教員数(A)	専任教員数(A)	専任教員数(A)	専任教員数(A)
		在籍学生数(B)	在籍学生数(B)	在籍学生数(B)	在籍学生数(B)	在籍学生数(B)
		専任教員1人あたり 学生数(B/A)	専任教員1人あたり 学生数(B/A)	専任教員1人あたり 学生数(B/A)	専任教員1人あたり 学生数(B/A)	専任教員1人あたり 学生数(B/A)
アジア地域研究科 (博士後期課程)	アジア地域研究専攻 (博士後期課程)					29
						3
						0.1
アジア地域研究科(博士後期課程)計						29
						3
						0.1
アジア地域研究科計						30
						19
						0.6
経営学研究科 (博士前期課程)	経営学専攻 (博士前期課程)					15
						10
						0.7
経営学研究科(博士前期課程)計						15
						10
						0.7
経営学研究科 (博士後期課程)	経営学専攻 (博士後期課程)					11
						3
						0.3
経営学研究科(博士後期課程)計						11
						3
						0.3
経営学研究科計						15
						13
						0.9
スポーツ・健康科 学研究科	スポーツ・健康科学 専攻(修士課程)					14
						23
						1.6
スポーツ・健康科学研究科計						14
						23
						1.6

2015年度 大学データ(d2)
専任教員1人当たりの学生数

(表3)

学部・研究科	学科・専攻	2011年度	2012年度	2013年度	2014年度	2015年度
		専任教員数(A)	専任教員数(A)	専任教員数(A)	専任教員数(A)	専任教員数(A)
		在籍学生数(B)	在籍学生数(B)	在籍学生数(B)	在籍学生数(B)	在籍学生数(B)
		専任教員1人あたり 学生数(B/A)	専任教員1人あたり 学生数(B/A)	専任教員1人あたり 学生数(B/A)	専任教員1人あたり 学生数(B/A)	専任教員1人あたり 学生数(B/A)
大学院博士前期課程合計						154
						136
						0.9
大学院博士後期課程合計						98
						49
						0.5
大学院合計						154
						185
						1.2
法務研究科	法務専攻					14 (6)
						41
						2.9
法務研究科計						14 (6)
						41
						2.9

[注]

- 「専任教員数(A)」欄については「大学基礎データ(表2)」の「専任教員数計(A)」を記入する。
大学院については、「大学基礎データ(表2)」の研究指導教員数と研究指導補助教員の計を記入する(講義のみの担当者は除く)。
(ただし、各研究科の合計欄の「専任教員数」については、それぞれの研究科における研究指導教員数と研究指導補助教員数の実人数の合計を記入する。講義のみの担当者は除く。)また、「在籍学生数(B)」は「大学基礎データ(表4)」の「在籍学生数」を記入する。
- 特任教授、客員教授など任用期間のある教員については、研究条件等において専任教員と同等の者(専任者)のみを「専任教員数」欄に含めて記入するとともに、その数を括弧に内数を示すこと。
- 大学院については、2015年度以降の集計とする。

2015年度 大学データ(d2)
 教員組織における女性教員・外国人教員数および比率

学部・研究科等	学科・専攻等	2014年度		2015年度	
		専任教員数 (A)		専任教員数 (A)	
		女性教員数	外国人教員数	女性教員数	外国人教員数
		割合	割合	割合	割合
文学部	日本文学科	18 (1)		17	
		1	0	1	0
		5.6%	0%	5.9%	0%
	中国学科	11 (2)		11	
		0	0	0	0
		0%	0%	0%	0%
	英米文学科	14 (1)		14 (1)	
		5	1	5	1
		35.7%	7.1%	35.7%	7.1%
	教育学科	29 (1)		29 (1)	
		8	1	10	1
		27.6%	3.5%	34.5%	3.5%
書道学科	12 (2)		12 (1)		
	0	0	1	0	
	0%	0.0%	8.3%	0.0%	
計		84 (7)		83 (3)	
		14	2	17	2
		16.7%	2.4%	20.5%	2.4%
経済学部	社会経済学科	23		23	
		3	0	4	0
		13.0%	0.0%	17.4%	0.0%
	現代経済学科	20		19	
		5	0	5	0
		25.0%	0.0%	26.3%	0.0%
計		43		42	
		8	0	9	0
		18.6%	0.0%	21.4%	0.0%

2015年度 大学データ(d2)
教員組織における女性教員・外国人教員数および比率

学部・研究科等	学科・専攻等	2014年度		2015年度	
		専任教員数 (A)		専任教員数 (A)	
		女性教員数	外国人教員数	女性教員数	外国人教員数
		割合	割合	割合	割合
外国語学部	中国語学科	15(1)		15(1)	
		5	3	5	3
		33.3%	20.0%	33.3%	20.0%
	英語学科	25(1)		27(0)	
		5	5	5	5
		20.0%	20.0%	18.5%	18.5%
	日本語学科	10(0)		11(1)	
		4	0	5	0
		40.0%	0.0%	45.5%	0.0%
計		50(2)		53(2)	
		14	8	15	8
		28.0%	16.0%	28.3%	15.1%
法学部	法律学科	21		22(1)	
		5	1	5	1
		23.8%	4.8%	22.7%	4.5%
	政治学科	17		18	
		2	0	3	0
		12%	0%	16.7%	0%
計		38		40(1)	
		7	1	8	1
		18%	3%	20.0%	2.5%
国際関係学部	国際関係学科	16		16	
		2	2	2	2
		12.5%	12.5%	12.5%	12.5%
	国際文化学科	17		17	
		6	1	6	1
		35.3%	5.9%	35.3%	5.9%
計		33		33	
		8	3	8	3
		24.2%	9.1%	24.2%	9.1%

2015年度 大学データ(d2)
教員組織における女性教員・外国人教員数および比率

学部・研究科等	学科・専攻等	2014年度		2015年度	
		専任教員数 (A)		専任教員数 (A)	
		女性教員数	外国人教員数	女性教員数	外国人教員数
		割合	割合	割合	割合
経営学部	経営学科	19		19	
		2	1	3	1
		10.5%	5.3%	15.8%	5.3%
	企業システム学科	15		15	
		6	2	5	2
		40.0%	13.3%	33.3%	13.3%
計		34		34	
		8	3	8	3
		23.5%	8.8%	23.5%	8.8%
環境創造学部	環境創造学科	19		19	
		4	0	4	1
		21.1%	0.0%	21.1%	5.3%
計		19		19	
		4	0	4	1
		21.1%	0.0%	21.1%	5.3%
スポーツ・健康科学部	スポーツ科学科	18 (1)		18 (1)	
		2	0	2	0
		11.1%	0.0%	11.1%	0.0%
	健康科学科	17 (1)		17 (1)	
		5	0	5	0
		29.4%	0.0%	29.4%	0.0%
計		35 (2)		35 (2)	
		7	0	7	0
		20.0%	0.0%	20.0%	0.0%

2015年度 大学データ(d2)
 教員組織における女性教員・外国人教員数および比率

学部・研究科等	学科・専攻等	2014年度		2015年度	
		専任教員数 (A)		専任教員数 (A)	
		女性教員数	外国人教員数	女性教員数	外国人教員数
		割合	割合	割合	割合
東洋研究所		6(2)		1	0
		16.7%	0%		
書道研究所		1(1)		0	0
		0%	0%		
国際交流センター		1(1)		0	0
		0%	0%		
学部等合計		336		347(12)	
		70	17	77	18
		20.8%	5.1%	22.2%	5.2%
文学研究科		26		2	0
		7.7%	0.0%		
経済学研究科		17		2	0
		11.8%	0%		
法学研究科		28		4	1
		14.3%	3.6%		
外国語学研究科		24		5	6
		20.8%	25.0%		
アジア地域研究科		30		7	2
		23.3%	6.7%		
経営学研究科		15		2	1
		13.3%	6.7%		

2015年度 大学データ(d2)
教員組織における女性教員・外国人教員数および比率

学部・研究科等	学科・専攻等	2014年度		2015年度	
		専任教員数 (A)		専任教員数 (A)	
		女性教員数	外国人教員数	女性教員数	外国人教員数
		割合	割合	割合	割合
スポーツ・健康科学研究科		14		1	0
				7.1%	0%
法務研究科		14(6)		1	0
				7.1%	0%
研究科合計		168(6)		24	10
				14.3%	6.0%

[注]

- 「専任教員数 (A)」欄については「大学基礎データ(表2)」の「専任教員数計 (A)」を記入する。
大学院の「専任教員数」については、それぞれの研究科における研究指導教員数と研究指導補助教員数の実人数を記入する。
(講義のみを担当している教員は除く。)
- 特任教授、客員教授など任用期間のある教員については、研究条件等において専任教員と同等の者(専任者)のみを「専任教員数」欄に含めて記入するとともに、その数を括弧に内数を示す。
- 大学院については、2015年度以降の集計とする。

2015年度 大学データ(d2)
専任教員の年齢構成

(表5)

学部・研究科	年齢	61歳以上	51歳～60歳	41歳～50歳	31歳～40歳	30歳以下	計
文学部	人数	33	21	22	7	0	83
	構成比率	39.8%	25.3%	26.5%	8.4%	0.0%	100%
経済学部	人数	9	10	14	9	0	42
	構成比率	21.4%	23.8%	33.3%	21.4%	0.0%	100%
外国語学部	人数	14	18	15	6	0	53
	構成比率	26.4%	34.0%	28.3%	11.3%	0.0%	100%
法学部	人数	12	9	9	9	1	40
	構成比率	30.0%	22.5%	22.5%	22.5%	2.5%	100%
国際関係学部	人数	19	9	5	0	0	33
	構成比率	57.6%	27.3%	15.2%	0.0%	0.0%	100%
経営学部	人数	7	13	8	5	1	34
	構成比率	20.6%	38.2%	23.5%	14.7%	2.9%	100%
環境創造学部	人数	4	6	6	3	0	19
	構成比率	21.1%	31.6%	31.6%	15.8%	0.0%	100%
スポーツ・健康科学部	人数	13	9	9	4	0	35
	構成比率	37.1%	25.7%	25.7%	11.4%	0.0%	100%
東洋研究所	人数	3	0	1	2	0	6
	構成比率	50.0%	0.0%	16.7%	33.3%	0.0%	100%
書道研究所	人数	0	0	0	1	0	1
	構成比率	%	%	0%	100%	0%	100%
国際交流センター	人数	0	1	0	0	0	1
	構成比率	%	100%	0%	0%	0%	100%
大学合計	人数	114	96	89	46	2	347
	構成比率	32.9%	27.7%	25.6%	13.3%	0.6%	100%

2015年度 大学データ(d2)
専任教員の年齢構成

学部・研究科	年齢	61歳以上	51歳～60歳	41歳～50歳	31歳～40歳	30歳以下	計
文学研究科	人数	12	10	4	0	0	26
	構成比率	46.2%	38.5%	15.4%	0.0%	0.0%	100%
経済学研究科	人数	6	3	7	1	0	17
	構成比率	35.3%	17.6%	41.2%	5.9%	0.0%	100%
法学研究科	人数	9	7	6	6	0	28
	構成比率	32.1%	25.0%	21.4%	21.4%	0.0%	100%
外国語学研究科	人数	8	9	7	0	0	24
	構成比率	33.3%	37.5%	29.2%	0.0%	0.0%	100%
アジア地域研究科	人数	17	9	4	0	0	30
	構成比率	56.7%	30.0%	13.3%	0.0%	0.0%	100%
経営学研究科	人数	5	8	2	0	0	15
	構成比率	33.3%	53.3%	13.3%	0.0%	0.0%	100%
スポーツ・健康科学研究科	人数	6	4	4	0	0	14
	構成比率	42.9%	28.6%	28.6%	0.0%	0.0%	100%
法務研究科	人数	13	1	0	0	0	14
	構成比率	92.9%	7.1%	0.0%	0.0%	0.0%	100%
大学院合計	人数	76	51	34	7	0	168
	構成比率	45.2%	30.4%	20.2%	4.2%	0.0%	100%

[注] 1. 「大学基礎データ(表2)」に記載の「専任教員」(特任含む)について作成する。
大学院については、それぞれの研究科における研究指導教員数と研究指導補助教員数の実人数を記入する
(講義のみを担当している教員は除く)。

2015年度 大学データ(d2)
大学教員の学部別授業担当時間状況

文学部

年度	2014年度				2015年度				備 考
専任教員数	84				83				
教 員 区 分	教授	准教授	講師	助教	教授	准教授	講師	助教	
最 高	20.0 授業時間	17.0 授業時間	16.0 授業時間	—	18.0授業時間	17.0授業時間	15.0授業時間	8.0授業時間	1 授業時間45分
最 低	4.0 授業時間	10.7 授業時間	12.0 授業時間	—	4.0授業時間	10.0授業時間	10.0授業時間	6.0授業時間	
平 均	13.7 授業時間	14.0 授業時間	12.9 授業時間	—	11.0 授業時間	13.5 授業時間	12.5 授業時間	7.0 授業時間	
注	特任教授2名、特任准教授1名、特任講師2名を含む。 サバティカル2名(教授)、長期海外研究員2名(教授・准教授)、国内研究員1名(教授)は除く。				特任教員含む。 海外研究員・国内研究員・特別研究期間制度利用者(3名)は除く。				
責任授業時間数	(12.0 授業時間)	(12.0 授業時間)	(12.0 授業時間)	—	(12.0 授業時間)	(12.0 授業時間)	(12.0 授業時間)	—	

経済学部

年度	2014年度				2015年度				備 考
専任教員数	43				42				
教 員 区 分	教授	准教授	講師	助教	教授	准教授	講師	助教	
最 高	23.0 授業時間	21.0 授業時間	18.0 授業時間	—	16.0授業時間	15.0授業時間	11.0授業時間	8.0授業時間	1 授業時間45分
最 低	4.0 授業時間	12.0 授業時間	10.7 授業時間	—	4.0授業時間	10.0授業時間	10.0授業時間	8.0授業時間	
平 均	13.1 授業時間	14.8 授業時間	15.0 授業時間	—	10.0 授業時間	12.5 授業時間	10.5 授業時間	8.0 授業時間	
注	※1 長期特別研究期間(海外)取得中の教授1名除く ※2 中村年春…特別研究期間取得による授業措置4.0時間 ※3 上遠野武司…特別研究期間取得による授業措置4.0時間				海外研究員・国内研究員・特別研究期間制度利用者(1名)は除く。 特任教員3名含む				
責任授業時間数	(12.0 授業時間)	(12.0 授業時間)	(12.0 授業時間)	—	(12.0 授業時間)	(12.0 授業時間)	(12.0 授業時間)	—	

2015年度 大学データ(d2)
大学教員の学部別授業担当時間状況

外国語学部

年度	2014年度				2015年度				備考
専任教員数	50				53				
教員区分	教授	准教授	講師	助教	教授	准教授	講師	助教	
最高	24.0 授業時間	22.0 授業時間	14.0 授業時間	—	22.0授業時間	18.0授業時間	14.0授業時間	8.0授業時間	1 授業時間45分
最低	4.0 授業時間	12.0 授業時間	12.0 授業時間	—	6.0授業時間	4.0授業時間	4.0授業時間	8.0授業時間	
平均	15.4 授業時間	15.3 授業時間	13.8 授業時間	—	14.0 授業時間	11.0 授業時間	9.0 授業時間	8.0 授業時間	
注	※長期海外研修中の教授1名、准教授1名を除く 特任准教授2名・特任講師1名				海外研究員・国内研究員・特別研究期間制度利用者(2名)は除く。 特任教員2名含む				
責任授業時間数	(12.0 授業時間)	(12.0 授業時間)	(12.0 授業時間)	—	(12.0 授業時間)	(12.0 授業時間)	(12.0 授業時間)	—	

法学部

年度	2014年度				2015年度				備考
専任教員数	38				40				
教員区分	教授	准教授	講師	助教	教授	准教授	講師	助教	
最高	32.0 授業時間	20.0 授業時間	12.0 授業時間	—	17.0授業時間	16.0授業時間	12.0授業時間	—	1 授業時間45分
最低	10.0 授業時間	16.0 授業時間	11.7 授業時間	—	4.0授業時間	10.0授業時間	8.0授業時間	—	
平均	20.1 授業時間	17.3 授業時間	11.9 授業時間	—	10.5 授業時間	13.0 授業時間	10.0 授業時間	—	
注	長期海外研修中の教授1名除く。特任講師1名を含む				海外研究員・国内研究員・特別研究期間制度利用者(3名)は除く。 特任教員1名含む				
責任授業時間数	(12.0 授業時間)	(12.0 授業時間)	(12.0 授業時間)	—	(12.0 授業時間)	(12.0 授業時間)	(12.0 授業時間)	—	

2015年度 大学データ(d2)
大学教員の学部別授業担当時間状況

国際関係学部

年度	2014年度				2015年度				備考
専任教員数	33				33				
教員区分	教授	准教授	講師	助教	教授	准教授	講師	助教	
最高	27.0 授業時間	25.0 授業時間	12.0 授業時間	—	21.0授業時間	20.0授業時間	12.0授業時間	—	1 授業時間45分
最低	12.0 授業時間	12.0 授業時間	12.0 授業時間	—	5.0授業時間	12.0授業時間	12.0授業時間	—	
平均	22.1 授業時間	21.0 授業時間	12.0 授業時間	—	13.0 授業時間	16.0 授業時間	12.0 授業時間	—	
注					海外研究員・国内研究員・特別研究期間制度利用者(2名)は除く。				
責任授業時間数	(12.0 授業時間)	(12.0 授業時間)	(12.0 授業時間)	—	(12.0 授業時間)	(12.0 授業時間)	(12.0 授業時間)	—	

経営学部

年度	2014年度				2015年度				備考
専任教員数	34				34				
教員区分	教授	准教授	講師	助教	教授	准教授	講師	助教	
最高	22.1 授業時間	17.6 授業時間	12.0 授業時間	—	18.0授業時間	12.0授業時間	13.0授業時間	—	1 授業時間45分
最低	10.1 授業時間	12.0 授業時間	12.0 授業時間	—	2.0授業時間	10.0授業時間	12.0授業時間	—	
平均	16.7 授業時間	13.9 授業時間	12.0 授業時間	—	10.0 授業時間	11.0 授業時間	12.5 授業時間	—	
注	長期海外研究中の准教授2人と育児休暇の講師1人を除く 特任講師1人含				海外研究員・国内研究員・特別研究期間制度利用者(2名)は除く。				
責任授業時間数	(12.0 授業時間)	(12.0 授業時間)	(12.0 授業時間)	—	(12.0 授業時間)	(12.0 授業時間)	(12.0 授業時間)	—	

2015年度 大学データ(d2)
大学教員の学部別授業担当時間状況

環境創造学部

年度	2014年度				2015年度				備考
専任教員数	19				19				
教員区分	教授	准教授	講師	助教	教授	准教授	講師	助教	
最高	27.0 授業時間	15.0 授業時間	14.3 授業時間	—	16.0授業時間	13.0授業時間	14.0授業時間	5.0授業時間	1 授業時間45分
最低	9.0 授業時間	13.0 授業時間	12.0 授業時間	—	10.0授業時間	8.0授業時間	12.0授業時間	5.0授業時間	
平均	14.5 授業時間	13.8 授業時間	13.2 授業時間	—	13.0 授業時間	10.5 授業時間	13.0 授業時間	5.0 授業時間	
注	長期海外研修中の講師1名を除く				海外研究員・国内研究員・特別研究期間制度利用者(1名)は除く。				
責任授業時間数	(12.0 授業時間)	(12.0 授業時間)	(12.0 授業時間)	—	(12.0 授業時間)	(12.0 授業時間)	(12.0 授業時間)	—	

スポーツ・健康科学部

年度	2014年度				2015年度				備考
専任教員数	35				35				
教員区分	教授	准教授	講師	助教	教授	准教授	講師	助教	
最高	24.1 授業時間	20.3 授業時間	18.1 授業時間	—	23.0授業時間	16.0授業時間	15.0授業時間	—	1 授業時間45分
最低	11.7 授業時間	14.0 授業時間	13.0 授業時間	—	9.0授業時間	14.0授業時間	9.0授業時間	—	
平均	17.4 授業時間	16.3 授業時間	15.0 授業時間	—	16.0 授業時間	15.0 授業時間	12.0 授業時間	—	
注					海外研究員・国内研究員・特別研究期間制度利用者(1名)は除く。 特任教員2名含む				
責任授業時間数	(12.0 授業時間)	(12.0 授業時間)	(12.0 授業時間)	—	(12.0 授業時間)	(12.0 授業時間)	(12.0 授業時間)	—	

[注] 1. 学部の専任教員について、所属組織ごとに作成する。なお、表2、表3では、授業を担当していない教員を含めた作表を行っているが、本表においては、**担当授業時間数が「0」となる専任教員(例：サバティカル等による)は含めず、備考に何名除外されているか記入すること(記入例：※1「サバティカル取得中の教授1人を除く」)**

- 本表は「学校法人基礎調査」における「大学等専任教員等・個人票」(調査票区分230)所載の「授業時間数(一週当たり)」を基に作表する。
- 専任教員が担当する1週間の最高、最低及び**総平均授業時間**を記載すること。
- 「備考」欄に1授業時間が何分であることを記入する。ここでいう授業時間とはいわゆるコマではないので、1コマ90分の場合は、45分と記入すること
- 専任の教授、准教授、講師、助教の1週間の責任授業時間数等の規定が無い場合は、「責任授業時間数」欄には「—」を記入すること
- 担当授業時間が特に多い教員、または特に少ない教員がいる場合において、何らかの事由がある時は、そのことを欄外に付記すること
- 特任教員がいる場合は、専任教員として各身分毎に算入し、注書きに身分毎に特任教員数記入すること。(例)特任教授1名含む
- 開設されているものの、履修者のいない科目についても上表に含めること

2015年度 大学データ(d2)
 教員組織における実務家教員の占める割合(法科大学院)

(表7)

法務研究科

2015年度						
職位	教授	准教授	講師	助教	合計	備考
教員数	14	0	0	0	14	
うち実務家教員数	8	0	0	0	8	
教員数のうち実務家教員の占める割合 (%)	57.1%	0%	0%	0%	57.1%	

2015年度 大学データ(d2)
教育・研究業績データベース更新状況

(表8)

学部	教員数(A)	データベースに業績を公表している教員(B)	割合(B)/(A)	業績のうち教育活動を公表している教員(C)	割合(C)/(A)	過去3年間でデータ更新を行った教員(D)※1	割合(D)/(A)
文学部	83	75	90.4%	19	22.9%	53	63.9%
経済学部	42	38	90.5%	14	33.3%	38	90.5%
外国語学部	53	48	90.6%	18	34.0%	36	67.9%
法学部	40	39	97.5%	18	45.0%	31	77.5%
国際関係学部	33	32	97.0%	13	39.4%	24	72.7%
経営学部	34	33	97.1%	9	26.5%	25	73.5%
環境創造学部	19	17	89.5%	8	42.1%	14	73.7%
スポーツ・健康科学部	35	33	94.3%	11	31.4%	31	88.6%
学部合計	339	315	92.9%	110	32.4%	252	74.3%
法務研究科	14	13	92.9%	3	21.4%	3	21.4%
国際交流センター	1	1	100.0%	0	0.0%	0	0.0%
東洋研究所	6	6	100.0%	2	33.3%	6	100.0%
書道研究所	1	1	100.0%	0	0.0%	1	100.0%
大学合計	361	336	93.1%	115	31.9%	262	72.6%

[注] 1 2015年5月1日現在の数値

※1. 更新の対象期間は 2012年4月1日～2015年5月1日

(※) 研究業績システムの「データ更新」有無の判断基準

2012年4月1日～2015年5月1日に、同システムにログイン日時の記録が残っている教員を「更新」として集計。

ただし、各教員がログイン後にデータの修正や更新を行ったかどうかは、システム上確認ができない。

2015年度 大学データ(d2)
著書・論文数(学部等別)

(表9)

※上段は件数、下段は教員1人当たりの件数(小数点第2位まで)

項目	学部													計
	文学部	経済学部	外国語学部	法学部	国際関係学部	経営学部	環境創造学部	スポーツ・健康科学部	法務研究科	東洋研究所	書道研究所	国際交流センター		
専任教員数	84	43	50	38	33	34	19	35	14	5	1	2	358	
著書	11 0.13	9 0.21	3 0.06	5 0.13	12 0.36	1 0.03	1 0.05	11 0.31	0 0.00	1 0.20	0 0.00	0 0.00	54 0.15	
学術論文	37 0.44	29 0.67	27 0.54	14 0.37	20 0.61	15 0.44	8 0.42	40 1.14	1 0.07	4 0.80	0 0.00	0 0.00	195 0.54	
学術論文(その他)	0 0.00	1 0.02	0 0.00	0 0.00	0 0.00	1 0.03	0 0.00	6 0.17	0 0.00	0 0.00	0 0.00	0 0.00	8 0.02	
翻訳	3 0.04	1 0.02	1 0.02	2 0.05	2 0.06	0 0.00	0 0.00	1 0.03	0 0.00	0 0.00	0 0.00	0 0.00	10 0.03	
その他の文筆活動	10 0.12	9 0.21	12 0.24	10 0.26	10 0.30	2 0.06	3 0.16	6 0.17	0 0.00	1 0.20	0 0.00	0 0.00	63 0.18	
学会発表	24 0.29	11 0.26	23 0.46	3 0.08	7 0.21	7 0.21	8 0.42	40 1.14	0 0.00	1 0.20	0 0.00	0 0.00	124 0.35	
合計	85 1.01	60 1.40	66 1.32	34 0.89	51 1.55	26 0.76	20 1.05	104 2.97	1 0.07	7 1.40	0 0.00	0 0.00	454 1.27	
備考	※ 専任教員数(特任教員、みなし専任教授を含む)は平成26年5月1日現在数。ただし、外国人特任講師、客員教員、実験助手、実習助手および特任実習助手を除く。 ※ 大東文化歴史資料館への出向者(東洋研究所所属教員)を含む。(平成24年度より) ※ 上記項目の各件数は、研究業績システム登録データより集計(平成27年5月1日現在。集計対象期間:平成26年4月1日～平成27年3月31日)													

2015年度 大学データ(d2)
著書・論文数(学部等別)

(表9)

※上段は件数、下段は教員1人当たりの件数(小数点第2位まで)

項目	学部													計
	文学部	経済学部	外国語学部	法学部	国際関係学部	経営学部	環境創造学部	スポーツ・健康科学部	法務研究科	東洋研究所	書道研究所	国際交流センター		
専任教員数	85	42	48	38	35	36	19	34	14	5	1	2	359	
著書	7 0.08	12 0.29	5 0.10	5 0.13	5 0.14	2 0.06	5 0.26	16 0.47	0 0.00	2 0.40	0 0.00	0 0.00	59 0.16	
学術論文	32 0.38	12 0.29	22 0.46	21 0.55	7 0.20	18 0.50	4 0.21	16 0.47	1 0.07	2 0.40	1 1.00	0 0.00	136 0.38	
学術論文(その他)	0 0.00	0 0.00	1 0.02	0 0.00	0 0.00	1 0.03	0 0.00	1 0.03	0 0.00	0 0.00	0 0.00	0 0.00	3 0.01	
翻訳	3 0.04	1 0.02	0 0.00	3 0.08	0 0.00	0 0.00	0 0.00	0 0.00	0 0.00	0 0.00	0 0.00	0 0.00	7 0.02	
その他の文筆活動	13 0.15	1 0.02	11 0.23	5 0.13	8 0.23	0 0.00	5 0.26	2 0.06	0 0.00	0 0.00	0 0.00	0 0.00	45 0.13	
学会発表	21 0.25	21 0.50	19 0.40	3 0.08	9 0.26	6 0.17	7 0.37	38 1.12	1 0.07	1 0.20	0 0.00	0 0.00	126 0.35	
合計	76 0.89	47 1.12	58 1.21	37 0.97	29 0.83	27 0.75	21 1.11	73 2.15	2 0.14	5 1.00	1 1.00	0 0.00	376 1.05	
備考	※ 専任教員数(特任教員、みなし専任教授を含む)は平成25年5月1日現在数。ただし、外国人特任講師、客員教員、実験助手、実習助手および特任実習助手を除く。 ※ 大東文化歴史資料館への出向者(東洋研究所所属教員)を含む。(平成24年度より) ※ 上記項目の各件数は、研究業績システム登録データより集計(平成26年5月1日現在。集計対象期間:平成25年4月1日～平成26年3月31日)													

2015年度 大学データ(d2)
著書・論文数(学部等別)

(表9)

※上段は件数、下段は教員1人当たりの件数(小数点第2位まで)

項目	学部													計
	文学部	経済学部	外国語学部	法学部	国際関係学部	経営学部	環境創造学部	スポーツ・健康科学部	法務研究科	東洋研究所	書道研究所	国際交流センター		
専任教員数	84	41	50	38	35	37	18	35	14	7	1	2	362	
著書	22 0.26	10 0.24	9 0.18	14 0.37	6 0.17	12 0.32	2 0.11	9 0.26	0 0.00	0 0.00	0 0.00	0 0.00	84 0.23	
学術論文	31 0.37	23 0.56	23 0.46	16 0.42	12 0.34	21 0.57	12 0.67	34 0.97	1 0.07	1 0.14	2 2.00	1 0.50	177 0.49	
学術論文(その他)	0 0.00	2 0.05	0 0.00	0 0.00	0 0.00	0 0.00	0 0.00	1 0.03	0 0.00	0 0.00	0 0.00	0 0.00	3 0.01	
翻訳	4 0.05	1 0.02	0 0.00	2 0.05	0 0.00	1 0.03	0 0.00	0 0.00	0 0.00	0 0.00	0 0.00	0 0.00	8 0.02	
その他の文筆活動	16 0.19	7 0.17	27 0.54	4 0.11	5 0.14	1 0.03	4 0.22	18 0.51	0 0.00	0 0.00	0 0.00	2 1.00	84 0.23	
学会発表	15 0.18	21 0.51	27 0.54	3 0.08	4 0.11	4 0.11	17 0.94	46 1.31	2 0.14	1 0.14	0 0.00	0 0.00	140 0.39	
合計	88 1.05	64 1.56	86 1.72	39 1.03	27 0.77	39 1.05	35 1.94	108 3.09	3 0.21	2 0.29	2 2.00	3 1.50	496 1.37	
備考	※ 専任教員数(特任教員、みなし専任教授を含む)は平成24年5月1日現在数。ただし、外国人特任講師、客員教員、実験助手、実習助手および特任実習助手を除く。 ※ 大東文化歴史資料館への出向者(東洋研究所所属教員)を含む。(平成24年度より) ※ 上記項目の各件数は、研究業績システム登録データより集計(平成26年5月1日現在。集計対象期間:平成24年4月1日～平成25年3月31日)													

2015年度 大学データ(d2)
著書・論文数(学部等別)

(表9)

※上段は件数、下段は教員1人当たりの件数(小数点第2位まで)

項目	学部	文学部	経済学部	外国語学部	法学部	国際関係学部	経営学部	環境創造学部	スポーツ・健康科学部	法務研究科	東洋研究所	書道研究所	国際交流センター	計
	専任教員数		85	41	53	40	36	35	18	34	15	6	1	3
著書		16 0.19	5 0.12	7 0.13	13 0.33	3 0.08	8 0.23	3 0.17	5 0.15	4 0.27	0 0.00	0 0.00	0 0.00	64 0.17
学術論文		28 0.33	19 0.46	26 0.49	19 0.48	9 0.25	18 0.51	12 0.67	11 0.32	2 0.13	1 0.17	2 2.00	4 1.33	151 0.41
学術論文(その他)		0 0.00	0 0.00	1 0.02	0 0.00	0 0.00	0 0.00	1 0.06	3 0.09	0 0.00	0 0.00	0 0.00	0 0.00	5 0.01
翻訳		3 0.04	0 0.00	1 0.02	3 0.08	0 0.00	0 0.00	1 0.06	0 0.00	0 0.00	0 0.00	0 0.00	0 0.00	8 0.02
その他の文筆活動		14 0.16	5 0.12	7 0.13	6 0.15	9 0.25	11 0.31	4 0.22	3 0.09	0 0.00	0 0.00	0 0.00	1 0.33	60 0.16
学会発表		12 0.14	19 0.46	14 0.26	2 0.05	2 0.06	14 0.40	8 0.44	31 0.91	3 0.20	0 0.00	0 0.00	2 0.67	107 0.29
合計		73 0.86	48 1.17	56 1.06	43 1.08	23 0.64	51 1.46	29 1.61	53 1.56	9 0.60	1 0.17	2 2.00	7 2.33	395 1.08
備考		※ 専任教員数(特任教員、みなし専任教授を含む)は平成23年5月1日現在数。ただし、外国人特任講師、客員教員、実験助手、実習助手および特任実習助手を除く。 ※ 上記項目の各件数は、研究業績システム登録データより集計(平成26年5月1日現在。集計対象期間:平成23年4月1日～平成24年3月31日)												

2015年度 大学データ(d2)
著書・論文数(学部等別)

(表9)

※上段は件数、下段は教員1人当たりの件数(小数点第2位まで)

項目	学部	文学部	経済学部	外国語学部	法学部	国際関係学部	経営学部	環境創造学部	スポーツ・健康科学部	法務研究科	東洋研究所	書道研究所	国際交流センター	計
	専任教員数		84	38	53	40	36	35	19	33	15	6	0	3
著書		28 0.33	10 0.26	9 0.17	18 0.45	7 0.19	6 0.17	4 0.21	14 0.42	3 0.20	2 0.33	0 0.00	0 0.00	101 0.28
学術論文		56 0.67	16 0.42	55 1.04	33 0.83	17 0.47	35 1.00	9 0.47	32 0.97	6 0.40	4 0.67	0 0.00	2 0.67	265 0.73
学術論文(その他)		1 0.01	0 0.00	0 0.00	0 0.00	0 0.00	0 0.00	0 0.00	1 0.03	0 0.00	1 0.17	0 0.00	0 0.00	3 0.01
翻訳		4 0.05	2 0.05	3 0.06	2 0.05	4 0.11	0 0.00	0 0.00	0 0.00	0 0.00	0 0.00	0 0.00	0 0.00	15 0.04
その他の文筆活動		28 0.33	10 0.26	11 0.21	7 0.18	9 0.25	4 0.11	7 0.37	11 0.33	1 0.07	0 0.00	0 0.00	0 0.00	88 0.24
学会発表		16 0.19	23 0.61	21 0.40	4 0.10	16 0.44	11 0.31	14 0.74	46 1.39	0 0.00	1 0.17	0 0.00	2 0.67	154 0.43
合計		133 1.58	61 1.61	99 1.87	64 1.60	53 1.47	56 1.60	34 1.79	104 3.15	10 0.67	8 1.33	0 0.00	4 1.33	626 1.73
備考	※ 専任教員数(特任教員、みなし専任教授を含む)は平成22年5月1日現在数。ただし、外国人特任講師、客員教員、実験助手、実習助手および特任実習助手を除く。 ※ 上記項目の各件数は、研究業績システム登録データより集計(平成26年5月1日現在。集計対象期間:平成22年4月1日～平成23年3月31日)													

※ 著書: 単行書、刊行された博士論文、辞書・辞典類(編者または監修者である場合に限る)

※ 学術論文: 学会誌・紀要

※ 学術論文(その他): 科学研究費報告書・辞書辞典類の項目執筆・総説等

※ その他の文筆活動: 研究ノート、書評、作成した教科書、教材等

2015年度 大学データ(d2)
開設授業科目における専兼比率

(表10)

カリキュラム年度			専門教育科目						専門教育科目および基礎教育科目					
			2012年度入学生～ (書道学科は2015年度入学生～)			書道学科 ～2014年度入学生			2012年度入学生～ (書道学科は2015年度入学生～)			書道学科 ～2014年度入学生		
学部・学科			必修科目	選択科目	全開設 授業科目	必修科目	選択科目	全開設 授業科目	必修科目	選択科目	全開設 授業科目	必修科目	選択科目	全開設 授業科目
文学部	日本文学科	専任担当科目数 (A)	1.8	25.6	42.2	/	/	/	1.8	48.4	72.4	/	/	/
		兼任担当科目数 (B)	0.2	30.4	71.8	/	/	/	0.2	61.6	145.6	/	/	/
		専兼比率 % (A / (A + B) * 100)	88.5%	45.7%	37.0%	/	/	/	88.5%	44.0%	33.2%	/	/	/
	中国学科	専任担当科目数 (A)	5.5	25.0	64.5	/	/	/	6.5	26.9	93.1	/	/	/
		兼任担当科目数 (B)	3.5	9.0	75.5	/	/	/	6.5	18.1	152.9	/	/	/
		専兼比率 % (A / (A + B) * 100)	61.1%	73.5%	46.1%	/	/	/	50.0%	59.7%	37.8%	/	/	/
	英米文学科	専任担当科目数 (A)	4.0	24.2	46.2	/	/	/	5.3	26.7	68.9	/	/	/
		兼任担当科目数 (B)	0.0	30.8	43.8	/	/	/	19.7	40.3	124.1	/	/	/
		専兼比率 % (A / (A + B) * 100)	100.0%	43.9%	51.3%	/	/	/	21.3%	39.8%	35.7%	/	/	/
	教育学科	専任担当科目数 (A)	8.0	48.1	56.1	/	/	/	8.0	78.3	86.3	/	/	/
		兼任担当科目数 (B)	0.0	47.9	47.9	/	/	/	0.0	117.8	121.8	/	/	/
		専兼比率 % (A / (A + B) * 100)	100.0%	50.1%	53.9%	/	/	/	100.0%	39.9%	41.5%	/	/	/
	書道学科	専任担当科目数 (A)	30.0	16.3	72.5	9.0	2.0	14.0	32.8	26.1	85.0	10.8	10.2	24.0
		兼任担当科目数 (B)	1.0	22.7	56.5	1.0	2.0	10.0	3.3	52.9	93.0	2.3	21.8	35.0
		専兼比率 % (A / (A + B) * 100)	96.8%	41.8%	56.2%	90.0%	50.0%	58.3%	91.0%	33.0%	47.7%	82.7%	32.0%	40.6%
学部平均※		専兼比率 % (学部平均)	89.4%	50.8%	50.5%				72.2%	41.4%	39.4%			

2015年度 大学データ(d2)
開設授業科目における専兼比率

(表10)

カリキュラム年度			専門教育科目			専門教育科目および基礎教育科目		
			2012年度入学生～			2012年度入学生～		
学部・学科			必修科目	選択科目	全開設 授業科目	必修科目	選択科目	全開設 授業科目
経済学部	社会経済学科	専任担当科目数 (A)	6.6	28.7	85.8	8.2	33.1	106.7
		兼任担当科目数 (B)	1.4	4.3	47.2	3.8	9.9	78.3
		専兼比率 % (A / (A + B) * 100)	82.8%	86.9%	64.5%	68.3%	77.0%	57.7%
	現代経済学科	専任担当科目数 (A)	4.8	22.7	78.0	6.5	22.7	97.5
		兼任担当科目数 (B)	4.2	9.3	54.1	6.5	9.3	74.5
		専兼比率 % (A / (A + B) * 100)	53.3%	70.9%	59.1%	50.0%	70.9%	56.7%
学部平均※		専兼比率 % (学部平均)	68.0%	78.9%	61.8%	59.2%	74.0%	57.2%

2015年度 大学データ(d2)
開設授業科目における専兼比率

(表10)

カリキュラム年度			専門教育科目						専門教育科目および基礎教育科目					
			2015年度入学生～			～2014年度入学生			2015年度入学生～			～2014年度入学生		
学部・学科			必修科目	選択科目	全開設 授業科目	必修科目	選択科目	全開設 授業科目	必修科目	選択科目	全開設 授業科目	必修科目	選択科目	全開設 授業科目
外国語学部	中国語学科	専任担当科目数 (A)	4.3	3.0	7.3	5.4	23.3	33.7	4.3	3.0	8.4	5.4	23.3	40.9
		兼任担当科目数 (B)	5.8	7.0	26.8	7.6	23.8	67.3	9.8	7.0	37.6	9.6	23.8	82.1
		専兼比率 % (A / (A + B) * 100)	42.5%	30.0%	21.3%	41.8%	49.5%	33.4%	30.4%	30.0%	18.3%	36.3%	49.5%	33.2%
	英語学科 (英語コース)	専任担当科目数 (A)	6.0	2.0	10.0	5.5	23.8	47.8	7.0	8.1	17.1	5.6	23.8	47.9
		兼任担当科目数 (B)	0.0	0.0	1.0	5.5	42.3	75.3	9.0	24.9	33.9	10.4	42.3	80.2
		専兼比率 % (A / (A + B) * 100)	100.0%	100.0%	90.9%	50.0%	36.0%	38.8%	43.8%	24.6%	33.6%	35.0%	36.0%	37.4%
	英語学科 (欧州2言語・英 独コース)	専任担当科目数 (A)	6.0	2.0	10.0	11.9	8.5	51.8	6.6	9.0	19.5	12.0	8.5	51.9
		兼任担当科目数 (B)	0.0	1.0	1.0	4.1	22.5	76.3	7.4	1.0	32.5	9.0	22.5	81.2
		専兼比率 % (A / (A + B) * 100)	100.0%	66.7%	90.9%	74.4%	27.4%	40.4%	47.1%	90.0%	37.4%	57.1%	27.4%	39.0%
	英語学科 (欧州2言語・英 仏コース)	専任担当科目数 (A)	6.0	2.0	10.0	11.9	9.0	54.2	6.6	9.0	23.0	12.0	9.0	54.3
		兼任担当科目数 (B)	0.0	1.0	1.0	4.1	22.0	73.8	7.4	1.0	29.0	9.0	22.0	78.7
		専兼比率 % (A / (A + B) * 100)	100.0%	66.7%	90.9%	74.4%	29.0%	42.3%	47.1%	90.0%	44.2%	57.1%	29.0%	40.8%
	日本語学科	専任担当科目数 (A)	2.0	7.2	9.2	2.0	23.0	27.0	2.0	7.2	9.2	2.5	23.0	29.5
		兼任担当科目数 (B)	0.0	28.8	31.8	2.0	66.0	84.0	1.0	32.8	36.8	3.5	76.0	96.5
		専兼比率 % (A / (A + B) * 100)	100.0%	19.9%	22.4%	50.0%	25.8%	24.3%	66.7%	17.9%	19.9%	41.7%	23.2%	23.4%
学部平均※		専兼比率 % (学部平均)	73.3%	45.1%	49.6%				46.2%	41.8%	32.7%			

2015年度 大学データ(d2)
開設授業科目における専兼比率

(表10)

カリキュラム年度			専門教育科目						専門教育科目および基礎教育科目						
			2015年度入学生～			～2014年度入学生			2015年度入学生～			～2014年度入学生			
学部・学科			必修科目	選択科目	全開設 授業科目	必修科目	選択科目	全開設 授業科目	必修科目	選択科目	全開設 授業科目	必修科目	選択科目	全開設 授業科目	
法学部	法律学科	専任担当科目数 (A)	6.0	4.0	10.0	/	/	/	7.2	4.0	16.5	/	/	/	
		兼任担当科目数 (B)	2.0	0.0	2.0	/	/	/	6.8	0.0	21.5	/	/	/	
		専兼比率 % (A / (A + B) * 100)	75.0%	100.0%	83.3%	/	/	/	51.5%	100.0%	43.4%	/	/	/	
	政治学科	専任担当科目数 (A)	2.7	18.0	20.7	/	/	/	3.7	18.0	26.7	/	/	/	
		兼任担当科目数 (B)	1.3	6.0	7.3	/	/	/	4.3	6.0	37.3	/	/	/	
		専兼比率 % (A / (A + B) * 100)	67.5%	75.0%	73.9%	/	/	/	46.8%	75.0%	41.7%	/	/	/	
	法律学科 (司法コース)	専任担当科目数 (A)	/	/	/	14.3	32.2	46.5	/	/	/	16.8	32.2	55.5	
		兼任担当科目数 (B)	/	/	/	7.7	22.8	30.5	/	/	/	15.2	22.8	61.5	
		専兼比率 % (A / (A + B) * 100)	/	/	/	65.0%	58.5%	60.4%	/	/	/	52.6%	58.5%	47.4%	
	法律学科 (行政コース)	専任担当科目数 (A)	/	/	/	14.3	32.2	46.5	/	/	/	16.8	32.2	55.5	
		兼任担当科目数 (B)	/	/	/	6.7	23.8	30.5	/	/	/	14.2	23.8	61.5	
		専兼比率 % (A / (A + B) * 100)	/	/	/	68.1%	57.5%	60.4%	/	/	/	54.3%	57.5%	47.4%	
	法律学科 (企業・国際コース)	専任担当科目数 (A)	/	/	/	15.3	31.2	46.5	/	/	/	17.8	31.2	55.5	
		兼任担当科目数 (B)	/	/	/	5.7	24.8	30.5	/	/	/	13.2	24.8	61.5	
		専兼比率 % (A / (A + B) * 100)	/	/	/	72.9%	55.7%	60.4%	/	/	/	57.5%	55.7%	47.4%	
	政治学科 (政策・行政コース) (国際・情報コース)	専任担当科目数 (A)	/	/	/	1.0	45.7	46.7	/	/	/	3.1	45.7	56.3	
		兼任担当科目数 (B)	/	/	/	0.0	29.3	29.3	/	/	/	5.9	29.3	73.7	
		専兼比率 % (A / (A + B) * 100)	/	/	/	100.0%	60.9%	61.4%	/	/	/	34.8%	60.9%	43.3%	
	学部平均※		専兼比率 % (学部平均)	74.7%	67.9%	66.6%				49.6%	67.9%	45.1%			

2015年度 大学データ(d2)
開設授業科目における専兼比率

(表10)

カリキュラム年度			専門教育科目						専門教育科目および基礎教育科目					
			2015年度入学生～			～2014年度入学生			2015年度入学生～			～2014年度入学生		
学部・学科			必修科目	選択科目	全開設 授業科目	必修科目	選択科目	全開設 授業科目	必修科目	選択科目	全開設 授業科目	必修科目	選択科目	全開設 授業科目
国際関係学部	国際関係学科	専任担当科目数 (A)	1.0	28.0	75.2	5.0	42.0	105.2	3.1	28.0	77.3	9.1	42.0	116.9
		兼任担当科目数 (B)	0.0	40.0	53.8	0.0	44.0	57.8	0.9	40.0	54.7	2.9	44.0	77.1
		専兼比率 % (A / (A + B) * 100)	100.0%	41.2%	58.3%	100.0%	48.8%	64.5%	77.8%	41.2%	58.6%	75.8%	48.8%	60.2%
	国際文化学科	専任担当科目数 (A)	1.0	28.0	77.2	5.0	63.0	128.2	3.1	28.0	79.3	9.1	63.0	139.9
		兼任担当科目数 (B)	0.0	40.0	55.8	0.0	56.0	70.8	0.9	40.0	56.7	2.9	56.0	90.1
		専兼比率 % (A / (A + B) * 100)	100.0%	41.2%	58.0%	100.0%	52.9%	64.4%	77.8%	41.2%	58.3%	75.9%	52.9%	60.8%
学部平均※		専兼比率 % (学部平均)	100.0%	46.0%	61.3%				76.8%	46.0%	59.5%			

カリキュラム年度			専門教育科目						専門教育科目および基礎教育科目					
			2012年度入学生～			2012年度入学生～			2012年度入学生～			2012年度入学生～		
学部・学科			必修科目	選択科目	全開設 授業科目				必修科目	選択科目	全開設 授業科目			
経営学部	経営学科	専任担当科目数 (A)	5.0	38.8	60.4	/	/	/	7.2	40.1	69.4	/	/	/
		兼任担当科目数 (B)	3.0	14.3	43.6	/	/	/	3.8	20.9	57.6	/	/	/
		専兼比率 % (C) (A / (A + B) * 100)	62.5%	73.1%	58.1%	/	/	/	65.3%	65.7%	54.7%	/	/	/
	企業システム学科	専任担当科目数 (A)	2.0	36.3	58.0	/	/	/	3.7	40.0	66.9	/	/	/
		兼任担当科目数 (B)	4.0	26.7	62.1	/	/	/	5.3	39.0	62.1	/	/	/
		専兼比率 % (C) (A / (A + B) * 100)	33.3%	57.6%	48.3%	/	/	/	41.2%	50.7%	51.9%	/	/	/
学部平均※		専兼比率 % (学部平均)	47.9%	65.4%	53.2%				53.3%	58.2%	53.3%			

2015年度 大学データ(d2)
開設授業科目における専兼比率

(表10)

カリキュラム年度			専門教育科目						専門教育科目および基礎教育科目					
			2013年度入学生～			～2012年度入学生			2013年度入学生～			～2012年度入学生		
学部・学科			必修科目	選択科目	全開設 授業科目	必修科目	選択科目	全開設 授業科目	必修科目	選択科目	全開設 授業科目	必修科目	選択科目	全開設 授業科目
環境創造学部	環境創造学科	専任担当科目数 (A)	5.0	67.0	72.0	3.0	59.0	62.0	12.0	103.0	118.5	6.0	90.0	98.5
		兼任担当科目数 (B)	0.0	28.0	28.0	0.0	30.0	30.0	4.0	41.0	57.5	4.0	41.0	59.5
		専兼比率 % (C) (A / (A + B) * 100)	100.0%	70.5%	72.0%	100.0%	66.3%	67.4%	75.0%	71.5%	67.3%	60.0%	68.7%	62.3%
学部平均※		専兼比率 % (学部平均)	100.0%	68.4%	69.7%				67.5%	70.1%	64.8%			

カリキュラム年度			専門教育科目						専門教育科目および基礎教育科目					
			2012年度入学生～			2012年度入学生～			2012年度入学生～			2012年度入学生～		
学部・学科			必修科目	選択科目	全開設 授業科目				必修科目	選択科目	全開設 授業科目			
スポーツ・健康科学部	スポーツ科学科	専任担当科目数 (A)	7.0	73.0	93.0	/	/	/	11.5	73.3	97.8	/	/	/
		兼任担当科目数 (B)	3.0	26.0	33.0	/	/	/	7.5	34.7	46.2	/	/	/
		専兼比率 % (C) (A / (A + B) * 100)	70.0%	73.7%	73.8%	/	/	/	60.5%	67.9%	67.9%	/	/	/
	健康科学科(医療系)	専任担当科目数 (A)	5.0	55.0	71.0	/	/	/	8.0	55.3	74.3	/	/	/
		兼任担当科目数 (B)	1.0	3.0	7.0	/	/	/	2.0	15.7	20.7	/	/	/
		専兼比率 % (C) (A / (A + B) * 100)	83.3%	94.8%	91.0%	/	/	/	80.0%	77.9%	78.2%	/	/	/
学部平均※		専兼比率 % (学部平均)	76.7%	84.3%	65.0%				70.3%	72.9%	61.2%			

2015年度 大学データ(d2)
開設授業科目における専兼比率

(表10)

[注]

1. ここでいう「専任担当科目数」には、他学部・大学院研究科・研究所等の専任教員による兼担科目も含めること
2. 「全開設授業科目」欄には、「必修科目」「選択科目」のほか、「自由科目」を加え、各科目におけるすべての授業科目数の合計を記入すること。「必修科目」と「選択科目」の合計にはならないため注意すること。
「選択必修科目」については、「必修科目」として計算すること
3. 同一科目を週2回実施している場合の計算方法は下記の通り。
 - ①同一講師による場合→専任教員が担当した場合は専任担当科目数1、兼任教員が担当した場合は兼任担当科目数1となる
 - ②複数教員による場合→専任教員が担当した場合は専任担当科目数1、専任教員と兼任教員がそれぞれ担当した場合は、専任担当科目数0.5、兼任担当科目数0.5となる
4. 実験・実習等において兼任教員を含む複数の教員が担当する場合は、人数比による数値を記載すること。（例：専任4人、兼任1人で担当の場合は、専任0.8、兼任0.2となる）。
5. 「学部平均※」は各学科別カリキュラム別「専兼比率（C）」の学部毎の平均値を記載する。

2015年度 大学データ(d2)
学部における学位授与状況

学部・学科		卒業要件単位 (合計)	2012年度			2013年度			2014年度		
			卒業予定者 (A)	合格者 (B)	卒業率(%) B/A*100	卒業予定者 (A)	合格者 (B)	卒業率(%) B/A*100	卒業予定者 (A)	合格者 (B)	卒業率(%) B/A*100
文学部	日本文学科	124	171	149	87.1%	194	177	91.2%	173	153	88.4%
	中国学科	124	109	87	79.8%	130	113	86.9%	104	92	88.5%
	英米文学科	124	147	130	88.4%	162	148	91.4%	136	120	88.2%
	教育学科	124	141	122	86.5%	138	124	89.9%	141	127	90.1%
	書道学科	124	63	62	98.4%	69	64	92.8%	76	73	96.1%
計			631	550	87.2%	693	626	90.3%	630	565	89.7%
経済学部	社会経済学科	124	239	211	88.3%	253	226	89.3%	251	228	90.8%
	現代経済学科	124	213	185	86.9%	221	188	85.1%	207	182	87.9%
計			452	396	87.6%	474	414	87.3%	458	410	89.5%
外国語学部	中国語学科	126	131	113	86.3%	135	114	84.4%	123	103	83.7%
	英語学科	124	273	237	86.8%	294	255	86.7%	260	230	88.5%
	日本語学科	124	77	63	81.8%	65	53	81.5%	67	57	85.1%
計			481	413	85.9%	494	422	85.4%	450	390	86.7%
法学部	法律学科	136	307	251	81.8%	302	251	83.1%	294	249	84.7%
	政治学科	124	186	156	83.9%	233	199	85.4%	176	148	84.1%
計			493	407	82.6%	535	450	84.1%	470	397	84.5%
国際関係学部	国際関係学科	124	126	108	85.7%	145	136	93.8%	110	103	93.6%
	国際文化学科	124	113	101	89.4%	130	112	86.2%	113	102	90.3%
計			239	209	87.4%	275	248	90.2%	223	205	91.9%
経営学部	経営学科	124	267	236	88.4%	284	256	90.1%	232	209	90.1%
	企業システム学科	124	186	162	87.1%	216	195	90.3%	161	147	91.3%
計			453	398	87.9%	500	451	90.2%	393	356	90.6%
環境創造学部	環境創造学科	124単位 留学生128単位	211	190	90.0%	203	182	89.7%	180	166	92.2%
計			211	190	90.0%	203	182	89.7%	180	166	92.2%

2015年度 大学データ(d2)
学部における学位授与状況

(表11)

学部・学科		卒業要件単位 (合計)	2012年度			2013年度			2014年度		
			卒業予定者 (A)	合格者 (B)	卒業率(%) B/A*100	卒業予定者 (A)	合格者 (B)	卒業率(%) B/A*100	卒業予定者 (A)	合格者 (B)	卒業率(%) B/A*100
スポーツ・健康科学部	スポーツ科学科	124	131	123	93.9%	114	103	90.4%	126	120	95.2%
	健康科学科	124	118	110	93.2%	134	128	95.5%	108	96	88.9%
計			249	233	93.6%	248	231	93.1%	234	216	92.3%

[注] 「卒業予定者」とは、毎年度5月1日における当該学部の最終学年に在籍する学生を指す。
合格者(B)とは、当該年度9月、3月の卒業生数を指す。

2015年度 大学データ(d2)
大学院における学位授与状況

(表12)

研究科・専攻		2010年度		2011年度		2012年度		2013年度		2014年度		過去5年間の学位授与者数合計	備考	
		修了予定者数	学位授与者数	修了予定者数	学位授与者数	修了予定者数	学位授与者数	修了予定者数	学位授与者数	修了予定者数	学位授与者数			
文学研究科	日本文学専攻	修士博士(前期)	1	1	9	9	3	1	4	4	3	3	18	
		博士(課程)	2	1	0	0	1	0	1	0	4	0	1	
		博士(論文)	/	0	/	0	/	0	/	0	/	0	0	
	中国学専攻	修士博士(前期)	4	2	3	3	1	0	5	3	2	0	8	
		博士(課程)	6	1	7	1	6	1	5	1	5	0	4	
		博士(論文)	/	1	/	1	/	0	/	0	/	0	2	
	英文学専攻	修士博士(前期)	8	6	8	5	9	8(2)	6	4	3	3	26	
		博士(課程)	/	/	/	/	/	/	/	/	/	/	/	修士課程 (博士後期課程はない)
		博士(論文)	/	/	/	/	/	/	/	/	/	/	/	
	書道学専攻	修士博士(前期)	8	6	8	5	9	7	10	9	8	6	33	
		博士(課程)	8	3	9	1	10	2	9	2	10	3	11	
		博士(論文)	/	0	/	0	/	0	/	0	/	0	0	
教育学専攻	修士博士(前期)	13	12	5	3	6	6	13	11	8	4	36		
	博士(課程)	/	/	/	/	/	/	/	/	/	/	/	修士課程 (博士後期課程はない)	
	博士(論文)	/	/	/	/	/	/	/	/	/	/	/		
文学研究科学位授与者数 過去5年間合計											修士	博士		
											121	18		

2015年度 大学データ(d2)
大学院における学位授与状況

(表12)

研究科・専攻			2010年度		2011年度		2012年度		2013年度		2014年度		過去5年間の学位授与者数合計	備考
			修了予定者数	学位授与者数	修了予定者数	学位授与者数	修了予定者数	学位授与者数	修了予定者数	学位授与者数	修了予定者数	学位授与者数		
経済学研究科	経済学専攻	修士博士(前期)	8	3(1)	11	3(1)	15	7(1)	6	3	5	2	18	
		博士(課程)	4	1	3	0	2	0	1	0	1	0	1	
		博士(論文)	/	0	/	0	/	0	/	0	/	0	0	
経済学研究科学位授与者数 過去5年間合計												修士 18	博士 1	
法学研究科	法律学専攻	修士博士(前期)	2	2	4	4	3	3	1	1	1	0	10	
		博士(課程)	0	0	0	0	0	0	0	0	0	0	0	
		博士(論文)	/	0	/	0	/	0	/	0	/	0	0	
	政治学専攻	修士博士(前期)	3	2	3	1	5	3	7	5	3	2	13	
		博士(課程)	1	0	1	0	1	1	0	0	1	0	1	
		博士(論文)	/	0	/	0	/	0	/	0	/	0	0	
法学研究科学位授与者数 過去5年間合計												修士 23	博士 1	

2015年度 大学データ(d2)
大学院における学位授与状況

(表12)

研究科・専攻			2010年度		2011年度		2012年度		2013年度		2014年度		過去5年間の学位授与者数合計	備考	
			修了予定者数	学位授与者数	修了予定者数	学位授与者数	修了予定者数	学位授与者数	修了予定者数	学位授与者数	修了予定者数	学位授与者数			
外国語学研究科	中国語学専攻	修士 博士(前期)	10	8	9	7(1)	6	4	7	7(1)	6	4	30		
		H. 23～ 中国言語 文化学専攻								3	2	9	1	3	平成23年度より、 博士後期課程を開 設。それに伴い改 称
		博士(論文)								0		1	1	1	
	英語学専攻	修士 博士(前期)	8	5	5	5(1)	10	8	8	6	17	11	35		
		博士(課程)	5	0	7	2	5	1	5	0	10	1	4		
		博士(論文)		0		0		0		0		0	0		
	日本語 文化学専攻	修士 博士(前期)	22(1)	20(2)	27(1)	26(2)	18(1)	18(1)	17	15	11	11(1)	90		
		博士(課程)	4	1	4(1)	2(1)	7(2)	4(2)	6	4	12	5	16		
		博士(論文)		0		0		0		0		0	0		
外国語学研究科学位授与者数 過去5年間合計												修士 155	博士 24		
アジア地域 研究科	アジア地域 研究専攻	修士 博士(前期)	12(2)	6(1)	13(5)	10(4)	10(3)	7(3)	5(1)	1	8	2	26		
		博士(課程)	6(1)	1	3	0	2(1)	0	1(1)	1	1	0	2		
		博士(論文)		0		0		0		1		1	2		
アジア地域研究科学位授与者数 過去5年間合計												修士 26	博士 4		

2015年度 大学データ(d2)
大学院における学位授与状況

(表12)

研究科・専攻			2010年度		2011年度		2012年度		2013年度		2014年度		過去5年間の学位授与者数合計	備考
			修了予定者数	学位授与者数	修了予定者数	学位授与者数	修了予定者数	学位授与者数	修了予定者数	学位授与者数	修了予定者数	学位授与者数		
経営学研究科	経営学専攻	修士博士(前期)	22	19(1)	20	16	7	6	10	9	5	5	55	
		博士(課程)	2	0	4	0	6	1	5	1	6	1	3	
		博士(論文)	/	0	/	0	/	0	/	0	/	0	0	
経営学研究科学位授与者数 過去5年間合計												修士 55	博士 3	
スポーツ・健康科学研究科	スポーツ・健康科学専攻	修士博士(前期)	19	19	10	10	13	13	11	11	6	6	59	
		博士(課程)	/	/	/	/	/	/	/	/	/	/	/	H.21年開設 修士課程 (博士後期課程はない)
		博士(論文)	/	/	/	/	/	/	/	/	/	/	/	
経営学研究科学位授与者数 過去5年間合計												修士 59	博士 /	
法務研究科	法務専攻	修士博士(前期)	/	/	/	/	/	/	/	/	/	/	/	
		博士(課程)	/	/	/	/	/	/	/	/	/	/	/	
		博士(論文)	/	/	/	/	/	/	/	/	/	/	/	
		専門職学位	51	38	34	27	25	18	30	28	37	21	132	
法務研究科学位授与者数 過去5年間合計												専門職学位 132	/	

2015年度 大学データ(d2)
大学院における学位授与状況

(表12)

研究科・専攻	2010年度		2011年度		2012年度		2013年度		2014年度		過去5年間の学位授与者数合計	備考
	修了予定者数	学位授与者数	修了予定者数	学位授与者数	修了予定者数	学位授与者数	修了予定者数	学位授与者数	修了予定者数	学位授与者数		
大学院全体学位授与者数 過去5年間合計										修士	博士	専門職学位
										457	51	132

【注】1. 「修了予定者」とは、毎年度5月1日における当該専攻の最終学年に在籍する学生を指す

2. 当該研究科もしくは専攻、課程が最近開設され、そのために学位授与該当者がいない場合は、備考欄にその開設年月日を記載すること。

3. 標準修業年限未満の修了者がいる場合、備考にその数を記入すること

4. () は9月修了者数で内数

大学データ(d2)
学部における進級率

学部・学科		2012年度			2013年度			2014年度		
		進級予定者 (A)	合格者 (B)	進級率(%) B/A*100	進級予定者 (A)	合格者 (B)	進級率(%) B/A*100	進級予定者 (A)	合格者 (B)	進級率(%) B/A*100
文学部	日本文学科	189	168	88.9%	186	170	91.4%	177	156	88.1%
	中国学科	122	96	78.7%	125	103	82.4%	115	84	73.0%
	英米文学科	154	129	83.8%	175	150	85.7%	160	142	88.8%
	教育学科	133	131	98.5%	159	157	98.7%	125	124	99.2%
	書道学科	74	72	97.3%	69	66	95.7%	68	67	98.5%
計		672	596	88.7%	714	646	90.5%	645	573	88.8%
経済学部	社会経済学科	263	236	89.7%	240	216	90.0%	223	198	88.8%
	現代経済学科	204	181	88.7%	187	169	90.4%	200	174	87.0%
計		467	417	89.3%	427	385	90.2%	423	372	87.9%
外国語学部	中国語学科	135	104	77.0%	99	83	83.8%	91	79	86.8%
	英語学科	260	245	94.2%	263	252	95.8%	264	256	97.0%
	日本語学科	66	63	95.5%	72	67	93.1%	67	60	89.6%
計		461	412	89.4%	434	402	92.6%	422	395	93.6%
法学部	法律学科	292	261	89.4%	282	254	90.1%	240	218	90.8%
	政治学科	173	150	86.7%	178	148	83.1%	158	139	88.0%
計		465	411	88.4%	460	402	87.4%	398	357	89.7%
国際関係学部	国際関係学科	119	109	91.6%	118	106	89.8%	102	90	88.2%
	国際文化学科	109	99	90.8%	126	106	84.1%	112	106	94.6%
計		228	208	91.2%	244	212	86.9%	214	196	91.6%
経営学部	経営学科	240	220	91.7%	240	225	93.8%	238	217	91.2%
	企業システム学科	170	151	88.8%	175	159	90.9%	166	148	89.2%
計		410	371	90.5%	415	384	92.5%	404	365	90.3%
環境創造学部	環境創造学科	187	169	90.4%	187	170	90.9%	171	155	90.6%
計		187	169	90.4%	187	170	90.9%	171	155	90.6%

大学データ(d2)
学部における進級率

学部・学科		2012年度			2013年度			2014年度		
		進級予定者 (A)	合格者 (B)	進級率(%) B/A*100	進級予定者 (A)	合格者 (B)	進級率(%) B/A*100	進級予定者 (A)	合格者 (B)	進級率(%) B/A*100
スポーツ・健康科学部	スポーツ科学科	119	117	98.3%	124	122	98.4%	115	113	98.3%
	健康科学科	113	109	96.5%	131	125	95.4%	108	102	94.4%
計		232	226	97.4%	255	247	96.9%	223	215	96.4%

- [注] 1. 進級予定者 (A) とは、当該年度5月1日現在での第2学年在籍者をさす。
 2. 合格者 (B) とは、当該年度3月31日現在での第2学年から第3学年への進級判定合格者をさす。留学者は合格者数に含める。
 3. 教育学科と英語学科は進級要件がない

2015年度 大学データ(d2)
大学(学部)学生就職・進路状況〔平成26年度〕

平成27年5月1日現在

区分 学部・学科等		卒業生 数A	就職希 望者数B	就 職 決 定 者 数 C				進 学	留 学	その他	就職希 望者 率%	就職決 定率%	卒業者に占める就 職者の割合%	
				計	一般企業	教員及び 公務員	自営業							
学 部 計		計	2,705	2,262	2,065	1,816	238	11	64	18	558	83.6%	91.3%	76.3%
		男	1,733	1,426	1,290	1,129	152	9	42	13	388	82.3%	90.5%	74.4%
		女	972	836	775	687	86	2	22	5	170	86.0%	92.7%	79.7%
文 学 部	計	計	565	444	395	283	111	1	22	2	146	78.6%	89.0%	69.9%
		男	256	185	159	112	47	0	16	2	79	72.3%	85.9%	62.1%
		女	309	259	236	171	64	1	6	0	67	83.8%	91.1%	76.4%
	日 本 文 学 科	男	60	51	41	32	9	0	3	0	16	85.0%	80.4%	68.3%
		女	93	76	65	52	12	1	1	0	27	81.7%	85.5%	69.9%
	中 国 学 科	男	46	41	32	31	1	0	3	0	11	89.1%	78.0%	69.6%
		女	46	37	34	30	4	0	2	0	10	80.4%	91.9%	73.9%
	英 米 文 学 科	男	64	36	32	27	5	0	6	1	25	56.3%	88.9%	50.0%
		女	56	45	41	39	2	0	1	0	14	80.4%	91.1%	73.2%
	教 育 学 科	男	64	44	41	15	26	0	1	0	22	68.8%	93.2%	64.1%
		女	63	55	53	13	40	0	1	0	9	87.3%	96.4%	84.1%
	書 道 学 科	男	22	13	13	7	6	0	3	1	5	59.1%	100.0%	59.1%
		女	51	46	43	37	6	0	1	0	7	90.2%	93.5%	84.3%
経 済 学 部	計	計	410	366	335	305	25	5	3	3	69	89.3%	91.5%	81.7%
		男	353	313	288	260	23	5	2	3	60	88.7%	92.0%	81.6%
		女	57	53	47	45	2	0	1	0	9	93.0%	88.7%	82.5%
	社 会 経 済 学 科	男	196	176	165	147	16	2	1	2	28	89.8%	93.8%	84.2%
		女	32	31	28	26	2	0	0	0	4	96.9%	90.3%	87.5%
	現 代 経 済 学 科	男	157	137	123	113	7	3	1	1	32	87.3%	89.8%	78.3%
		女	25	22	19	19	0	0	1	0	5	88.0%	86.4%	76.0%

2015年度 大学データ(d2)
大学(学部)学生就職・進路状況〔平成26年度〕

(表14)

平成27年5月1日現在

区分 学部・学科等		卒業生 数A	就職希 望者数B	就職決定者数C				進学	留学	その他	就職希 望者 率%	就職決 定率%	卒業者に占める就 職者の割合%	
				計	一般企業	教員及び 公務員	自営業							
外国語学部	計	計	390	325	285	270	14	1	8	4	93	83.3%	87.7%	73.1%
		男	173	140	117	109	8	0	3	2	51	80.9%	83.6%	67.6%
		女	217	185	168	161	6	1	5	2	42	85.3%	90.8%	77.4%
	中国語学科	男	49	42	35	33	2	0	1	0	13	85.7%	83.3%	71.4%
		女	54	46	43	43	0	0	2	0	9	85.2%	93.5%	79.6%
	英語学科	男	100	85	71	66	5	0	1	2	26	85.0%	83.5%	71.0%
		女	130	111	101	95	5	1	3	2	24	85.4%	91.0%	77.7%
	日本語学科	男	24	13	11	10	1	0	1	0	12	54.2%	84.6%	45.8%
		女	33	28	24	23	1	0	0	0	9	84.8%	85.7%	72.7%
	法学部	計	計	397	320	292	256	35	1	8	2	95	80.6%	91.3%
男			330	266	240	207	32	1	6	2	82	80.6%	90.2%	72.7%
女			67	54	52	49	3	0	2	0	13	80.6%	96.3%	77.6%
法律学科		男	203	163	146	122	23	1	2	0	55	80.3%	89.6%	71.9%
		女	46	34	33	31	2	0	2	0	11	73.9%	97.1%	71.7%
政治学科		男	127	103	94	85	9	0	4	2	27	81.1%	91.3%	74.0%
		女	21	20	19	18	1	0	0	0	2	95.2%	95.0%	90.5%
国際関係学部	計	計	205	174	170	161	9	0	5	1	29	84.9%	97.7%	82.9%
		男	108	87	86	80	6	0	5	0	17	80.6%	98.9%	79.6%
		女	97	87	84	81	3	0	0	1	12	89.7%	96.6%	86.6%
	国際関係学科	男	56	47	47	44	3	0	2	0	7	83.9%	100.0%	83.9%
		女	47	42	40	37	3	0	0	0	7	89.4%	95.2%	85.1%
	国際文化学科	男	52	40	39	36	3	0	3	0	10	76.9%	97.5%	75.0%
		女	50	45	44	44	0	0	0	1	5	90.0%	97.8%	88.0%

2015年度 大学データ(d2)
大学(学部)学生就職・進路状況〔平成26年度〕

平成27年5月1日現在

区分 学部・学科等		卒業生 数A	就職希 望者数B	就 職 決 定 者 数 C				進 学	留 学	その他	就職希 望者 率%	就職決 定率%	卒業者に占める就 職者の割合%	
				計	一般企業	教員及び 公務員	自営業							
経 営 学 部	計	計	356	307	285	277	6	2	7	3	61	86.2%	92.8%	80.1%
		男	260	218	201	193	6	2	4	2	53	83.8%	92.2%	77.3%
		女	96	89	84	84	0	0	3	1	8	92.7%	94.4%	87.5%
	経 営 学 科	男	157	136	127	122	4	1	4	1	25	86.6%	93.4%	80.9%
		女	52	49	46	46	0	0	1	1	4	94.2%	93.9%	88.5%
	企 業 シ ス テ ム 学 科	男	103	82	74	71	2	1	0	1	28	79.6%	90.2%	71.8%
女		44	40	38	38	0	0	2	0	4	90.9%	95.0%	86.4%	
学 環 境 創 造 部	環 境 創 造 学 部	計	166	142	121	114	6	1	3	2	40	85.5%	85.2%	72.9%
		男	126	107	91	85	5	1	3	1	31	84.9%	85.0%	72.2%
		女	40	35	30	29	1	0	0	1	9	87.5%	85.7%	75.0%
健 ス 康 ポ ー ツ 学 部	計	計	216	184	182	150	32	0	8	1	25	85.2%	98.9%	84.3%
		男	127	110	108	83	25	0	3	1	15	86.6%	98.2%	85.0%
		女	89	74	74	67	7	0	5	0	10	83.1%	100.0%	83.1%
	ス ポ ー ツ 学 科	男	77	66	66	42	24	0	2	1	8	85.7%	100.0%	85.7%
		女	43	37	37	30	7	0	4	0	2	86.0%	100.0%	86.0%
	健 康 学 科	男	50	44	42	41	1	0	1	0	7	88.0%	95.5%	84.0%
女		46	37	37	37	0	0	1	0	8	80.4%	100.0%	80.4%	

[注] 1. 就職希望者率=B/A×100、就職決定率=C/B×100、その他は、就職の意思なし、再受験、未届、未決定、家事手伝等。

2. 卒業者数は平成27年3月31日の数(平成25年9月卒業を含む)。

3. 就職希望者数は「就職決定者」及び「就職活動継続中」の者の和とする。

4. 一般企業は、最終的に就職した者(契約、派遣含む)の数。

5. 教員及び公務員は、臨時任用、非常勤等を含む数。

6. 上掲の表は、平成25年12月16日付・文部科学省における大学等卒業者の「就職率」の取り扱いについて(通知)に基づき作成。

※ 「その他」欄には、当該学部の各年度の卒業者のうち、就職、進学のいずれにも該当しないもののすべての数を記入する。

※ 専門学校教員、日本語教師、NGO団体、国際機関等への就職については、「就職(上記以外)」の欄に記入する。

※ 専門学校への進学は、「進学(上記以外)」欄に記入する。

2015年度 大学データ(d2)
海外への派遣学生数

(表15)

学部	学科	交流協定校への交換留学 ※2			大東文化大学奨学金留学規程に基づ く奨学金留学生/大東文化大学大 学院及び大東文化大学法務研究科学生 外国留学に関する規程に基づく奨 学金留学生			学部学科の独自制度による奨 学金留学生※3, 4			私費留学 (単位認定あり)			国際交流センター主催短期語学研修			学部学科主催短期海外研修等 ※5, 6			フィールドワーク (大学院のみ)			合計			備考
		費用補助あり			費用補助あり			費用補助あり			費用補助なし			費用補助なし			費用補助あり									
		2012	2013	2014	2012	2013	2014	2012	2013	2014	2012	2013	2014	2012	2013	2014	2012	2013	2014	2012	2013	2014	2012	2013	2014	
文学部	日本文学科	0	0	0	0	0	1	0	0	0	0	0	0	4 (4)	0	1 (1)	0	0	1 (1)	0	0	0	4 (4)	0 (0)	3 (2)	中国語・文化海外演習1・2：山東大学(2012)、輔仁大学(2013)、実施中止(2014) 書道文化演習(海外)：実施中止(2012)、中国美術学院(2013)、台湾芸術大学(2014)
	中国学科	5	3	1	1	1	1	0	0	0	0	0	0	8 (8)	0	3 (3)	29 (29)	29 (29)	3 (3)	0	0	0	43 (37)	33 (29)	8 (6)	
	英米文学科	1	0	4	1	2	1	0	0	0	0	0	0	3 (3)	10 (10)	8 (8)	0	1 (1)	0	0	0	0	5 (3)	13 (11)	13 (8)	
	教育学科	0	0	0	1	0	2	0	0	0	0	0	0	1 (1)	3 (3)	3 (3)	0	0	0	0	0	0	2 (1)	3 (3)	5 (3)	
	書道学科	2	0	0	2	1	0	0	0	0	0	0	0	2 (2)	1 (1)	0	0	19 (19)	18 (18)	0	0	0	6 (2)	21 (20)	18 (18)	
学部計	8 (0)	3 (0)	5 (0)	5 (0)	4 (0)	5 (0)	0 (0)	0 (0)	0 (0)	0 (0)	0 (0)	0 (0)	18 (18)	14 (14)	15 (15)	29 (29)	49 (49)	22 (22)	0 (0)	0 (0)	0 (0)	60 (47)	70 (63)	47 (37)		
経済学部	社会経済学科	0	0	0	1	1	2	0	0	0	0	0	0	2 (2)	0	2 (2)	0	0	0	0	0	0	3 (2)	1 (0)	4 (2)	
	現代経済学科	0	0	1	2	1	2 (1)	0	0	0	0	0	0	1 (1)	1 (1)	0	0	0	0	0	0	0	3 (1)	2 (1)	3 (1)	
学部計	0 (0)	0 (0)	1 (0)	3 (0)	2 (0)	4 (1)	0 (0)	0 (0)	0 (0)	0 (0)	0 (0)	0 (0)	3 (3)	1 (1)	2 (2)	0 (0)	0 (0)	0 (0)	0 (0)	0 (0)	0 (0)	6 (3)	3 (1)	7 (3)		
外国語学部	中国語学科	11	13	13	1	1	4	2	7	1	2	0	1	9 (9)	0	6 (6)	32 (32)	23 (23)	17 (17)	0	0	0	57 (41)	44 (23)	42 (23)	中国語研修：廈門大学(2011～2014) 北京外国語大学(2011～2012) 大連外国語大学(2013) ドイツ語圏現地研修：ライプツィヒ大学、フランス語圏現地研修：カンヌ国際学院、中期留学：ウィクトリア大学
	英語学科	1	8	4	3	2 (2)	1 (1)	7 (2)	12 (1)	13 (1)	0	2	1	25 (25)	14 (14)	23 (23)	50 (50)	53 (53)	34 (34)	0	0	0	86 (77)	91 (70)	76 (59)	
	日本語学科	0	1	0	0	1	1	0	0	0	0	0	0	2 (2)	0	1 (1)	0	0	0	0	0	0	2 (2)	2 (0)	2 (1)	
学部計	12 (0)	22 (0)	17 (0)	4 (0)	4 (2)	6 (1)	9 (2)	19 (1)	14 (1)	2 (0)	2 (0)	2 (0)	36 (36)	14 (14)	30 (30)	82 (82)	76 (76)	51 (51)	0 (0)	0 (0)	0 (0)	145 (120)	137 (93)	120 (83)		
法学部	法律学科	0	0	0	1	2	2	0	0	0	0	0	0	1 (1)	1 (1)	1 (1)	0	0	0	0	0	0	2 (1)	3 (1)	3 (1)	
	政治学科	0	0	0	2	1	1	0	0	0	0	0	0	3 (3)	2 (2)	3 (3)	0	0	0	0	0	0	5 (3)	3 (2)	4 (3)	
学部計	0 (0)	0 (0)	0 (0)	3 (0)	3 (0)	3 (0)	0 (0)	0 (0)	0 (0)	0 (0)	0 (0)	0 (0)	4 (4)	3 (3)	4 (4)	0 (0)	0 (0)	0 (0)	0 (0)	0 (0)	0 (0)	7 (4)	6 (3)	7 (4)		
国際関係学部	国際関係学科	4	2	5	2	0	1	0	0	0	0	2	1	0	2 (2)	0	64 (64)	59 (59)	47 (47)	0	0	0	70 (64)	65 (61)	54 (47)	現地研修
	国際文化学科	5	5	5	0	2	1	0	0	0	1	1 (1)	3	0	0	3 (3)	82 (82)	58 (58)	74 (74)	0	0	0	88 (82)	66 (59)	86 (77)	現地研修
学部計	9 (0)	7 (0)	10 (0)	2 (0)	2 (0)	2 (0)	0 (0)	0 (0)	0 (0)	1 (0)	3 (1)	4 (0)	0 (0)	2 (2)	3 (3)	146 (146)	117 (117)	121 (121)	0 (0)	0 (0)	0 (0)	158 (146)	131 (120)	140 (124)		
経営学部	経営学科	0	1	0	0	2	2	0	0	0	0	0	0	1 (1)	0	1 (1)	0	2 (2)	0	0	0	0	1 (1)	5 (2)	3 (1)	海外インターンシップ
	企業システム学科	0	1	0	3	1	2	0	0	0	0	0	0	3 (3)	0	2 (2)	9 (9)	3 (3)	0	0	0	0	15 (12)	5 (3)	4 (2)	海外インターンシップ
学部計	0 (0)	2 (0)	0 (0)	3 (0)	3 (0)	4 (0)	0 (0)	0 (0)	0 (0)	0 (0)	0 (0)	0 (0)	4 (4)	0 (0)	3 (3)	9 (9)	5 (5)	0 (0)	0 (0)	0 (0)	0 (0)	16 (13)	10 (5)	7 (3)		
環境創造学部	環境創造学科	0	0	1	1	1	1	0	0	0	0	0	0	1 (1)	1 (1)	0	0	1 (1)	0	0	0	0	2 (1)	3 (2)	2 (0)	
学部計	0 (0)	0 (0)	1 (0)	1 (0)	1 (0)	1 (0)	0 (0)	0 (0)	0 (0)	0 (0)	0 (0)	0 (0)	1 (1)	1 (1)	0 (0)	0 (0)	1 (1)	0 (0)	0 (0)	0 (0)	0 (0)	2 (1)	3 (2)	2 (0)		
スポーツ・健康科学部	スポーツ科学科	0	0	0	0	1	0	0	0	0	0	0	0	0	1 (1)	1 (1)	0	18 (18)	4 (4)	0	0	0	0 (0)	20 (19)	5 (5)	ヨーロッパ海外研修
	健康科学科	0	0	0	0	0	0	0	0	0	0	0	0	0	2 (2)	0	0	0	10 (10)	0	0	0	0 (0)	2 (2)	10 (10)	ヨーロッパ海外研修
学部計	0 (0)	0 (0)	0 (0)	0 (0)	1 (0)	0 (0)	0 (0)	0 (0)	0 (0)	0 (0)	0 (0)	0 (0)	0 (0)	3 (3)	1 (1)	0 (0)	18 (18)	14 (14)	0 (0)	0 (0)	0 (0)	0 (0)	22 (21)	15 (15)		
大学計	29 (0)	34 (0)	34 (0)	21 (0)	20 (2)	25 (2)	9 (2)	19 (1)	14 (1)	3 (0)	5 (1)	6 (0)	66 (66)	38 (38)	58 (58)	266 (266)	266 (266)	208 (208)	0 (0)	0 (0)	0 (0)	394 (334)	382 (308)	345 (269)		

2015年度 大学データ(d2)
海外への派遣学生数

学部	学科	交流協定校への交換留学 ※2			大東文化大学奨学金留学期程に基づく奨学金留学生/大東文化大学大学院及び大東文化大学法務研究科留学生/外国留学生に関する規程に基づく奨学金留学生			学部学科の独自制度による奨学金留学生 ※3, 4			私費留学 (単位認定あり)			国際交流センター主催短期語学研修			学部学科主催短期海外研修等 ※5, 6			フィールドワーク (大学院のみ)			合計			備考		
		費用補助あり			費用補助あり			費用補助あり			費用補助なし			費用補助なし			費用補助なし			費用補助あり								
年度		2012	2013	2014	2012	2013	2014	2012	2013	2014	2012	2013	2014	2012	2013	2014	2012	2013	2014	2012	2013	2014	2012	2013	2014	2012	2013	2014
文学研究科	日本文学専攻	0	0	0	0	0	0	0	0	0	0	0	0	0	0	0	0	0	0	0	0	0	0 (0)	0 (0)	0 (0)			
	中国学専攻	0	0	0	1	0	0	0	0	0	0	0	0	0	0	0	0	0	0	0	0	0	1 (0)	0 (0)	0 (0)			
	英文学専攻	0	0	0	1	0	2	0	0	0	0	0	0	0	0	0	0	0	0	0	0	0	1 (0)	0 (0)	2 (0)			
	教育学専攻	0	0	0	0	0	0	0	0	0	0	0	0	0	0	0	0	0	0	0	0	0	0 (0)	0 (0)	0 (0)			
	書道学専攻	0	0	0	0	1	2	0	0	0	0	0	0	0	0	0	0	0	3 (3)	0	0	0	0 (0)	1 (0)	5 (3)			
研究科計		0 (0)	0 (0)	0 (0)	2 (0)	1 (0)	4 (0)	0 (0)	0 (0)	0 (0)	0 (0)	0 (0)	0 (0)	0 (0)	0 (0)	0 (0)	0 (0)	0 (0)	3 (3)	0 (0)	0 (0)	0 (0)	2 (0)	1 (0)	7 (3)			
経済学研究科	経済学専攻	0	0	0	0	0	0	0	0	0	0	0	0	0	0	0	0	0	0	0	0	0	0 (0)	0 (0)	0 (0)			
研究科計		0 (0)	0 (0)	0 (0)	0 (0)	0 (0)	0 (0)	0 (0)	0 (0)	0 (0)	0 (0)	0 (0)	0 (0)	0 (0)	0 (0)	0 (0)	0 (0)	0 (0)	0 (0)	0 (0)	0 (0)	0 (0)	0 (0)	0 (0)	0 (0)			
外国語研究科	中国言語文化学専攻	0	0	0	1	0	0	0	0	0	0	0	0	0	0	0	0	0	0	0	0	0	1 (0)	0 (0)	0 (0)			
	英語学専攻	0	0	0	1 (1)	0	0	0	0	0	0	0	0	0	0	0	0	0	0	0	0	0	1 (1)	0 (0)	0 (0)			
	日本語文化学専攻	0	0	0	0	1	0	0	0	0	0	0	0	0	0	0	0	0	0	0	1 (1)	0	0 (0)	2 (1)	0 (0)			
研究科計		0 (0)	0 (0)	0 (0)	2 (1)	1 (0)	0 (0)	0 (0)	0 (0)	0 (0)	0 (0)	0 (0)	0 (0)	0 (0)	0 (0)	0 (0)	0 (0)	0 (0)	0 (0)	0 (0)	1 (1)	0 (0)	2 (1)	2 (1)	0 (0)			
法学研究科	法学専攻	0	0	0	0	0	0	0	0	0	0	0	0	0	0	0	0	0	0	0	0	0	0 (0)	0 (0)	0 (0)			
	政治学専攻	0	0	0	0	0	0	0	0	0	0	0	0	0	0	0	0	0	0	0	0	0	0 (0)	0 (0)	0 (0)			
研究科計		0 (0)	0 (0)	0 (0)	0 (0)	0 (0)	0 (0)	0 (0)	0 (0)	0 (0)	0 (0)	0 (0)	0 (0)	0 (0)	0 (0)	0 (0)	0 (0)	0 (0)	0 (0)	0 (0)	0 (0)	0 (0)	0 (0)	0 (0)	0 (0)			
アジア地域研究科	アジア地域研究専攻	0	0	0	0	0	0	0	0	0	0	0	0	0	0	0	0	0	0	4 (4)	2 (2)	9 (9)	4 (4)	2 (2)	9 (9)			
研究科計		0 (0)	0 (0)	0 (0)	0 (0)	0 (0)	0 (0)	0 (0)	0 (0)	0 (0)	0 (0)	0 (0)	0 (0)	0 (0)	0 (0)	0 (0)	0 (0)	0 (0)	0 (0)	4 (4)	2 (2)	9 (9)	4 (4)	2 (2)	9 (9)			
経営学研究科	経営学専攻	0	0	0	0	1	0	0	0	0	0	0	0	0	0	0	0	0	0	0	0	0	0 (0)	1 (0)	0 (0)			
研究科計		0 (0)	0 (0)	0 (0)	0 (0)	1 (0)	0 (0)	0 (0)	0 (0)	0 (0)	0 (0)	0 (0)	0 (0)	0 (0)	0 (0)	0 (0)	0 (0)	0 (0)	0 (0)	0 (0)	0 (0)	0 (0)	0 (0)	1 (0)	0 (0)			
スポーツ・健康科学研究科	スポーツ・健康科学専攻	0	0	0	0	0	0	0	0	0	0	0	0	0	0	0	0	0	0	0	0	0	0 (0)	0 (0)	0 (0)			
研究科計		0 (0)	0 (0)	0 (0)	0 (0)	0 (0)	0 (0)	0 (0)	0 (0)	0 (0)	0 (0)	0 (0)	0 (0)	0 (0)	0 (0)	0 (0)	0 (0)	0 (0)	0 (0)	0 (0)	0 (0)	0 (0)	0 (0)	0 (0)	0 (0)			
法務研究科	法務専攻	0	0	0	0	0	0	0	0	0	0	0	0	0	0	0	0	0	0	0	0	0	0 (0)	0 (0)	0 (0)			
研究科計		0 (0)	0 (0)	0 (0)	0 (0)	0 (0)	0 (0)	0 (0)	0 (0)	0 (0)	0 (0)	0 (0)	0 (0)	0 (0)	0 (0)	0 (0)	0 (0)	0 (0)	0 (0)	0 (0)	0 (0)	0 (0)	0 (0)	0 (0)	0 (0)			
大学院計		0 (0)	0 (0)	0 (0)	4 (1)	3 (0)	4 (0)	0 (0)	0 (0)	0 (0)	0 (0)	0 (0)	0 (0)	0 (0)	0 (0)	0 (0)	0 (0)	0 (0)	3 (3)	4 (4)	3 (3)	9 (9)	8 (5)	6 (3)	16 (12)			
大学・大学院 合計		29 (0)	34 (0)	34 (0)	25 (1)	23 (2)	29 (2)	9 (2)	19 (1)	14 (1)	3 (0)	5 (1)	6 (0)	66 (66)	38 (38)	58 (58)	266 (266)	266 (266)	211 (211)	4 (4)	3 (3)	9 (9)	402 (339)	388 (311)	361 (281)			

[注]
 1. 各当該年度の派遣した学生数(実績)を記入すること
 2. 6カ月未満の留学生については内数としてカッコ書きで記入すること(例:全体で10名、内6カ月未満が6名の場合→10(6))
 3. 「奨学金留学」とは、大学から何らかの補助金が支給されるほか、授業料免除も含む
 4. 学部学科主催で行われる短期語学研修、海外インターンシップ、その他海外研修の参加者数を記入すること
 5. 備考欄に該当する研修等の名称を挙げる

2015年度 大学データ(d2)
 国別留学生数(学部別)の経年変化

(表16)

派遣

国名 学部・研究科	中華人民共和国			韓国			台湾			アメリカ			オーストラリア			その他			合計		
	2012	2013	2014	2012	2013	2014	2012	2013	2014	2012	2013	2014	2012	2013	2014	2012	2013	2014	2012	2013	2014
文学部	5	3	1	0	0	0	4	2	2	3	1	2	0	0	3	1	1	2	13	7	10
経済学部	0	0	0	0	0	0	0	0	0	0	1	0	0	1	2	3	0	2	3	2	4
外国語学部	12	15	16	0	0	1	4	7	4	6	7	9	0	3	0	3	12	7	25	44	37
法学部	0	0	0	0	0	0	0	0	0	2	3	3	0	0	0	1	0	0	3	3	3
国際関係学部	1	2	5	3	3	4	1	0	0	0	1	1	0	2	1	7	3	5	12	11	16
経営学部	0	0	0	0	0	0	0	0	0	3	4	4	0	0	0	0	1	0	3	5	4
環境創造学部	0	0	0	0	0	0	0	0	0	0	1	0	0	0	2	1	0	0	1	1	2
スポーツ・健康科学部	0	0	0	0	0	0	0	0	0	0	1	0	0	0	0	0	0	0	0	1	0
文学研究科	0	1	0	0	0	0	1	0	1	0	0	1	0	0	0	1	0	2	2	1	4
経済学研究科	0	0	0	0	0	0	0	0	0	0	0	0	0	0	0	0	0	0	0	0	0
外国語学研究科	0	0	0	0	0	0	1	0	0	0	0	0	0	0	0	0	1	0	1	1	0
法学研究科	0	0	0	0	0	0	0	0	0	0	0	0	0	0	0	0	0	0	0	0	0
アジア地域研究科	0	0	0	0	0	0	0	0	0	0	0	0	0	0	0	0	0	0	0	0	0
経営学研究科	0	0	0	0	0	0	0	0	0	0	1	0	0	0	0	0	0	0	0	1	0
スポーツ・健康科学研究科	0	0	0	0	0	0	0	0	0	0	0	0	0	0	0	0	0	0	0	0	0
法務研究科	0	0	0	0	0	0	0	0	0	0	0	0	0	0	0	0	0	0	0	0	0
計	18	21	22	3	3	5	11	9	7	14	20	20	0	6	8	17	18	18	63	77	80

- [注] 1. 各当該年度の派遣した学生数(実績)を記入すること
 2. 学部・大学院研究科ごとに、国別に受け入れ学生数を記入すること
 3. 6カ月以上の期間を要する学生数とする
 4. 交流学生は含めること

2015年度 大学データ(d2)
 国別留学生数(学部別)の経年変化

(表16)

受け入れ

国名 学部・研究科	中華人民共和国			韓国			台湾			アメリカ			オーストラリア			その他			合計		
	2012	2013	2014	2012	2013	2014	2012	2013	2014	2012	2013	2014	2012	2013	2014	2012	2013	2014	2012	2013	2014
文学部	4	2 (2)	3 (2)	0	0	0	3	1 (1)	3 (2)	0	0	0	0	0	0	2	0	0	9 (0)	3 (3)	6 (4)
経済学部	0	0	0	2	0	0	0	0	0	0	0	0	0	0	0	0	0	0	2 (0)	0 (0)	0 (0)
外国語学部	13	14 (8)	14 (9)	2	1 (1)	1 (1)	2	3 (3)	4 (4)	6	3 (3)	1 (1)	0	0	0	12	2 (2)	6 (6)	35 (0)	23 (17)	26 (21)
法学部	0	0	0	0	0	0	0	0	0	0	0	0	0	0	0	0	0	0	0 (0)	0 (0)	0 (0)
国際関係学部	1	1	0	0	0	4 (4)	0	0	1 (1)	5	0	2 (2)	3	1 (1)	2 (2)	4	2 (2)	4 (4)	13 (0)	4 (3)	13 (13)
経営学部	0	0	0	0	0	0	3	0	0	0	0	0	0	0	0	0	0	0	3 (0)	0 (0)	0 (0)
環境創造学部	0	0	0	0	0	0	0	0	0	0	0	0	0	0	0	0	0	0	0 (0)	0 (0)	0 (0)
スポーツ・健康科学部	0	0	2 (2)	0	0	0	0	0	0	0	0	0	0	0	0	0	0	0	0 (0)	0 (0)	2 (2)
文学研究科	0	1 (1)	2 (2)	0	0	0	0	0	0	0	0	0	0	0	0	0	0	0	0 (0)	1 (1)	2 (2)
経済学研究科	0	0	0	0	0	0	0	0	0	0	0	0	0	0	0	0	0	0	0 (0)	0 (0)	0 (0)
法学研究科	0	0	0	0	0	0	0	0	0	0	0	0	0	0	0	0	0	0	0 (0)	0 (0)	0 (0)
外国語学研究科	5	5 (4)	5 (2)	0	0	0	0	0	0	0	0	0	0	0	0	1	0	0	6 (0)	5 (4)	5 (2)
アジア地域研究科	2	4 (3)	4 (1)	0	0	0	0	0	0	0	0	0	0	0	0	0	0	0	2 (0)	4 (3)	4 (1)
経営学研究科	0	0	0	0	0	0	0	0	0	0	0	0	0	0	0	0	0	0	0 (0)	0 (0)	0 (0)
スポーツ・健康科学研究科	0	0	0	0	0	0	0	0	0	0	0	0	0	0	0	0	0	0	0 (0)	0 (0)	0 (0)
法務研究科	0	0	0	0	0	0	0	0	0	0	0	0	0	0	0	0	0	0	0 (0)	0 (0)	0 (0)
計	25 (0)	27 (18)	30 (18)	4 (0)	1 (1)	5 (5)	8 (0)	4 (4)	8 (7)	11 (0)	3 (3)	3 (3)	3 (0)	1 (1)	2 (2)	19 (0)	4 (4)	10 (10)	70 (0)	40 (31)	58 (45)

[注] 1. 各当該年度の受け入れた学生数(実績)を記入すること
 正規留学生数(留学生入試)と交換留学生数(交流協定)を合計した人数とし、()内に、交換留学生数を記入すること(例:留学生入試で、入学した外国人学生10名で、協定校の交換留学生2名の場合 12(2))
 2. 学部・大学院研究科ごとに、国別に受け入れ学生数を記入すること
 3. 6カ月以上の期間を要する学生数とする

2015年度 大学データ(d2)
教員・研究者の国際学術研究交流

(表17)

学部等		派 遣						受 け 入 れ					
		2012年度		2013年度		2014年度		2012年度		2013年度		2014年度	
		短 期	長 期	短 期	長 期	短 期	長 期	短 期	長 期	短 期	長 期	短 期	長 期
文学部	新規	4	2	6	—	4	2	—	—	—	—	—	—
	継続	—	—	—	—	—	—	—	—	—	—	—	—
経済学部	新規	3	—	2	—	3	1	—	—	—	—	—	—
	継続	—	—	—	—	—	—	—	—	—	—	—	—
外国語学部	新規	9	2	7	—	10	2	4	3	8	2	7	2
	継続	—	—	—	—	—	—	2	—	—	1	—	2
法学部	新規	—	2	—	—	1	1	—	—	—	—	—	—
	継続	—	—	—	—	—	—	—	—	—	—	—	—
国際関係学部	新規	2	1	1	1	2	—	—	—	—	—	—	—
	継続	—	—	—	—	—	—	—	—	—	—	—	—
経営学部	新規	1	1	4	2	2	2	—	—	—	—	—	—
	継続	—	—	—	—	—	—	—	—	—	—	—	—
環境創造学部	新規	—	—	—	—	1	1	—	—	—	—	—	—
	継続	—	—	—	—	—	—	—	—	—	—	—	—
スポーツ・健康科学部	新規	3	—	6	—	1	—	—	—	—	—	—	—
	継続	—	—	—	—	—	—	—	—	—	—	—	—
法務研究科	新規	—	1	—	—	1	—	—	—	—	—	—	—
	継続	—	—	—	1	—	—	—	—	—	—	—	—
東洋研究所	新規	—	—	—	1	—	—	—	—	—	—	—	—
	継続	—	—	—	—	—	—	—	—	—	—	—	—
書道研究所	新規	—	—	—	—	—	—	—	—	—	—	—	—
	継続	—	—	—	—	—	—	—	—	—	—	—	—
国際交流センター	新規	—	—	—	—	—	—	—	—	—	—	—	—
	継続	—	—	—	—	—	—	—	—	—	—	—	—
計	新規	22	9	26	4	25	9	6	3	8	2	7	2
	継続	—	—	—	1	—	—	—	—	—	1	—	2

- [注] 1. 派遣、受け入れとも、1年未満のものを「短期」とし、それ以上を「長期」とする
 2. 各派遣者及び受け入れ者について、派遣及び受け入れが複数年度にわたる場合、初年度については「新規」欄に、次年度以降は「継続」欄に人数を記入する
 3. 派遣については各当該年度の海外短期研究員、海外長期研究員、海外出張者（実績）について、記入する。

2015年度 大学データ(d2)
国際交流地域別協定校一覧および学生数(派遣・受入)

平成27年5月現在

国名	大学名		H26 派遣 (長期)	H26 派遣 (短期)	H26 受入	締結開始年月
中国	北京外国語大学	(国立)	8	0	1	1980年7月
	上海師範大学	(国立)	1	18	0	1987年12月
	中山大学	(国立)	2	0	4	1997年4月
	山東大学	(国立)	1	0	1	2000年10月
	北京師範大学	(国立)	0	0	0	2001年1月
	中国美术学院	(国立)	0	0	0	2002年2月
	西北大学	(国立)	0	0	2	2003年3月
	東北師範大学	(国立)	0	0	0	2004年6月
	天津美术学院	(国立)	0	0	1	2005年10月
	首都師範大学	(国立)	0	0	1	2005年10月
	中央民族大学	(国立)	0	0	0	2006年1月
	三江学院	(私立)	0	0	2	2006年12月
	中国社会科学院歴史研究所	-	0	0	0	2006年12月
	清華大学	(国立)	0	0	0	2007年1月
	大連外国語大学	(国立)	2	0	2	2007年7月
	北京理工大学	(国立)	0	0	0	2008年5月
厦門大学	(国立)	3	20	2	2010年4月	
吉林師範大学東亜研究所	-	0	0	0	2010年4月	

2015年度 大学データ(d2)
国際交流地域別協定校一覧および学生数(派遣・受入)

平成27年5月現在

国名	大学名		H26 派遣 (長期)	H26 派遣 (短期)	H26 受入	締結開始年月
中国	中国社会科学院文学研究所	-	0	0	0	2011年12月
	上海体育学院	(国立)	0	0	2	2013年3月
	遼寧師範大学	(国立)	2	0	0	2013年6月
	蘇州大学	(国立)	0	9	0	2014年3月
	中央財経大学	(国立)	0	0	0	2014年6月
中国計		23校	19	47	18	
中国 (台湾)	東呉大学	(私立)	2	0	2	1994年6月
	国立中山大学	(国立)	0	0	0	2001年3月
	国立台湾芸術大学	(国立)	1	22	2	2002年7月
	興国管理学院	(私立)	0	0	0	2007年3月
	輔仁大学	(私立)	3	0	2	2008年5月
	逢甲大学	(私立)	0	0	8	2011年3月
中国(台湾)計		6校	6	22	14	
韓国	高麗大学校	(私立)	1	26	1	1988年3月
	釜山外国語大学校	(私立)	0	0	0	1994年1月
	延世大学校 ※1	(私立)	0	0	0	2001年8月
	成均館大学	(私立)	1	0	0	2001年11月
	圓光大学校	(私立)	1	0	1	2010年8月
	慶南大学校	(私立)	0	0	1	2010年7月

2015年度 大学データ(d2)
国際交流地域別協定校一覧および学生数(派遣・受入)

平成27年5月現在

国名	大学名		H26 派遣 (長期)	H26 派遣 (短期)	H26 受入	締結開始年月
韓国	西京大学校	(私立)	1	0	1	2010年6月
	又石大学校	(私立)	0	0	1	2010年6月
	木浦大学校	(私立)	1	0	0	2010年6月
韓国計		9校	5	26	5	
インドネシア	パジャジャラン大学 ※1	(国立)	0	8	1	1985年7月
マレーシア	ベルジャヤ大学	(私立)	0	0	0	2014年11月
タイ	チュラロンコーン大学	(国立)	0	0	0	1985年11月
	シラパコーン大学	(国立)	0	16	0	2014年7月
タイ計		2校	0	16	0	
パキスタン	カラチ大学	(国立)	0	0	0	1988年3月
	パンジャーブ大学	(国立)	0	0	0	2000年3月
パキスタン計		2校	0	0	0	
ベトナム	ベトナム国家大学ハノイ	(国立)	1	13	1	1988年10月
インド	ラジャスタン大学	(国立)	0	0	0	1992年2月
	ジャワハルラルネルー大学	(国立)	0	16	0	1999年2月
インド計		2校	0	16	0	
中近東圏						
イラン	シーラーズ大学	(国立)	0	0	0	1991年10月
	イスファハン大学	(国立)	0	7	0	2013年10月
イラン計		2校	0	7	0	

2015年度 大学データ(d2)
国際交流地域別協定校一覧および学生数(派遣・受入)

平成27年5月現在

国名	大学名		H26 派遣 (長期)	H26 派遣 (短期)	H26 受入	締結開始年月
オセアニア圏						
オーストラリア	グリフィス大学	(国立)	2	0	0	1975年4月
	ウェスタン・シドニー大学 ※1	(州立)	0	0	0	1995年11月
	ニューイングランド大学	(州立)	2	0	2	2001年1月
	モナッシュ大学	(州立)	0	16	0	2005年2月
オーストラリア 計		4校	4	16	2	
ニュージーランド	ヴィクトリア大学	(国立)	0	11	0	1993年10月
北米圏						
アメリカ	ユタ大学	(州立)	0	0	0	1995年5月
	コーカカレッジ大学	(私立)	0	0	0	1995年11月
	ウェスタン・ミシガン大学	(州立)	2	0	1	1996年1月
	ウェスト・フロリダ大学	(州立)	1	0	0	1996年10月
	ジョージア大学	(州立)	0	0	0	1998年8月
	ノーザン・アリゾナ大学	(州立)	4	0	0	1998年10月
	ブレシア大学	(州立)	0	0	0	2000年12月
	リン大学	(私立)	0	0	0	2001年12月
	サウスイースト・ミズーリ大学	(州立)	5	1	1	2003年1月
	セント・クラウド州立大学	(州立)	0	0	1	2003年8月
	フインドレイ大学	(州立)	1	0	0	2005年3月
	ハワイ大学ヒロ校	(州立)	0	0	0	2006年3月

2015年度 大学データ(d2)
国際交流地域別協定校一覧および学生数(派遣・受入)

平成27年5月現在

国名	大学名		H26 派遣 (長期)	H26 派遣 (短期)	H26 受入	締結開始年月
アメリカ	ワットカム・コミュニティ・カレッジ	(州立)	4	0	0	2013年3月
	クラカマス・コミュニティ・カレッジ ※1	(州立)	0	0	0	2014年1月
	ベルビューカレッジ ※1	(州立)	0	0	0	2014年7月
	ノーザン・マリアナズ・カレッジ	(国立)	0	0	0	2014年11月
アメリカ 計		16校	17	1	3	
カナダ	ブリティッシュ・コロンビア大学	(州立)	1	0	0	2001年6月
	ラヴァル大学	(国立)	2	0	1	2006年11月
カナダ 計		2校	3	0	1	
ヨーロッパ圏						
イギリス	ウェストミンスター大学	(国立)	0	0	0	1995年1月
	キール大学	(国立)	0	0	0	1998年9月
	セントラルランカシャー大学	(国立)	1	0	0	2007年9月
	リーズ大学	(国立)	0	13	0	2010年1月
	バッキンガム大学	(私立)	0	0	0	2014年11月
イギリス 計		5校	1	13	0	
フィンランド	タンペレ大学	(国立)	2	0	2	2004年11月
スロヴァキア	プレシヨフ大学	(国立)	0	0	0	2005年3月
ドイツ	トリアー大学	(国立)	2	0	3	2006年3月
	ライプツヒク大学ヘルダー・インスティテュート	(州立)	0	12	0	2007年3月
ドイツ 計		2校	2	12	3	

2015年度 大学データ(d2)
国際交流地域別協定校一覧および学生数(派遣・受入)

平成27年5月現在

国名	大学名		H26 派遣 (長期)	H26 派遣 (短期)	H26 受入	締結開始年月
フランス	カンヌ国際学院	(私立)	0	11	0	2006年8月
	リヨンカトリック大学	(私立)	2	0	0	2006年8月
フランス 計		2校	2	11	0	
オランダ	ノヴァ大学CIOS	(私立)	0	0	0	2013年3月
イタリア	サレント大学	(国立)	0	0	2	2006年7月
アフリカ圏						
エジプト	アレキサンドリア大学 ※1	(国立)	0	0	0	1995年5月
モロッコ	モハメッド5世大学	(国立)	0	0	0	2001年4月
合計		87校	62	219	52	

※1 更新手続き中

※2 派遣(長期)は6ヶ月以上、派遣(短期)は6ヶ月未満の短期留学、語学研修等

2015年度 大学データ(d2)
カリキュラムの編成・体系等を検討する委員会の活動状況

学部・学科	委員会の名称	年間回数(カリキュラムの検討)	備考
文学部			
文学部	カリキュラム委員会	1	教授会内で周知
日本文学科	カリキュラム委員会	6	
中国学科	カリキュラム委員会	3	
英米文学科	カリキュラム委員会	3	学科会議内で開催
教育学科	カリキュラム委員会	3	
書道学科	カリキュラム委員会	3	学科会議内で開催
経済学部			
経済学部	教務委員会	8	経済学部は学科ごとではなく学部単位で委員会が設置されている
	カリキュラム改革推進委員会	9	
社会経済学科	なし	-	
現代経済学科	なし	-	
外国語学部			
外国語学部	学部将来計画検討委員会	5	
	外国語学部教務委員会	8	
中国語学科	なし	-	学部単位のみで検討
英語学科	なし	-	学部単位のみで検討
日本語学科	なし	-	学部単位のみで検討
法学部			
法学部	なし	-	学部単位のみで検討
法律学科	教務・FD委員会	7	
政治学科	教務・FD委員会	11	
国際関係学部			
国際関係学部	教務委員会	11	
国際関係学科	なし	-	学部単位のみで検討
国際文化学科	なし	-	学部単位のみで検討
経営学部			
経営学部	教務委員会	6	科目編成について、全体的な枠組みを検討した会議の回数（特定の科目に対する検討は除外） 第4回、5回、6回、7回、8回、9回（主に科目編成の大まかな内容を検討した回数）
経営学科	なし	-	
企業システム学科	なし	-	
環境創造学部			
環境創造学部	教務委員会	5	翌年の科目編成表準備等

2015年度 大学データ(d2)
カリキュラムの編成・体系等を検討する委員会の活動状況

(表19)

学部・学科	委員会の名称	年間回数(カリキュラムの検討)	備考
スポーツ・健康科学部			
スポーツ・健康科学部	なし	-	学科単位のみで検討
スポーツ科学科	学科教務委員会	7	4/15, 5/20, 6/24, 7/22, 10/14, 12/9, 1/27
健康科学科	学科教務委員会	8	4/22, 9/8, 10/28, 12/8, 12/15, 1/13, 2/24, 3/17
東松山キャンパス運営委員会			
東松山キャンパス運営委員会	東松山キャンパス運営委員会	9	

大学院

文学研究科			
博士課程前期・修士課程			
日本文学専攻	専攻協議会	4～5※	
中国学専攻	専攻協議会	4～5※	
英文学専攻	専攻協議会	4～5※	
書道学専攻	専攻協議会	4～5※	
教育学専攻	専攻協議会	4～5※	
博士課程後期			
日本文学専攻	専攻協議会	4～5※	
中国学専攻	専攻協議会	4～5※	
書道学専攻	専攻協議会	4～5※	
経済学研究科			
博士課程前期			
経済学専攻	研究科委員会	4～5※	
博士課程後期			
経済学専攻	研究科委員会	4～5※	
法学研究科			
博士課程前期			
法学専攻	専攻協議会	4～5※	
政治学専攻	専攻協議会	4～5※	
博士課程後期			
法学専攻	専攻協議会	4～5※	
政治学専攻	専攻協議会	4～5※	

2015年度 大学データ(d2)
カリキュラムの編成・体系等を検討する委員会の活動状況

学部・学科	委員会の名称	年間回数(カリキュラムの検討)	備考
外国語学研究科			
博士課程前期			
英語学専攻	専攻協議会	4～5※	
日本語文化学専攻	専攻協議会	4～5※	
中国言語文化学専攻	専攻協議会	4～5※	
博士課程後期			
英語学専攻	専攻協議会	4～5※	
日本語文化学専攻	専攻協議会	4～5※	
中国言語文化学専攻	専攻協議会	4～5※	
アジア地域研究科			
博士課程前期			
アジア地域研究専攻	教務・広報委員会	0	
博士課程後期			
アジア地域研究専攻	教務・広報委員会	0	
スポーツ・健康科学研究科			
修士課程			
スポーツ・健康科専攻	教務委員会	2	
経営学研究科			
博士課程前期			
経営学専攻	研究科委員会	4～5※	
博士課程後期			
経営学専攻	研究科委員会	4～5※	
法務研究科(法科大学院)			
専門職学位課程			
法務専攻	教務委員会	10	平成27年度より募集停止

[注]

1. 年間回数は2014年度実績。ただし、回数の実績を追えないものについては年間予定回数を記載している。(回数に「※」表示のあるもの)

2015年度 大学データ(d2)
各年次ごとの履修登録単位数制限の状況

(表20)

学部・学科	履修制限単位数				付帯事項	備考
	1年	2年	3年	4年		
日本文学科	44単位	44単位	44単位	なし	諸資格は上限に含まない	2011年度～2013年度入学生に適用
日本文学科	44単位	44単位	44単位	49単位	諸資格は上限に含まない	2014年度入学生から適用
中国学科	44単位	44単位	44単位	なし	諸資格は上限に含まない	2011年度～2013年度入学生に適用
中国学科	44単位	44単位	44単位	49単位	諸資格は上限に含まない	2014年度入学生から適用
英米文学科	44単位	44単位	44単位	なし	諸資格は上限に含まない	2011年度～2013年度入学生に適用
英米文学科	44単位	44単位	44単位	49単位	諸資格は上限に含まない	2014年度入学生から適用
教育学科	44単位	44単位	44単位	なし	1～3年次生は、諸資格科目を含めても64単位以内とし、そのうち卒業要件科目の上限を44単位とする。	2011年度～2013年度入学生に適用
教育学科	44単位	44単位	44単位	49単位	1～3年次生は、諸資格科目を含めても64単位以内とし、そのうち卒業要件科目の上限を44単位とする。	2014年度入学生から適用
書道学科	44単位	44単位	44単位	なし	諸資格は上限に含まない	2011年度～2013年度入学生に適用
書道学科	44単位	44単位	44単位	49単位	諸資格は上限に含まない	2014年度入学生から適用
社会経済学科	44単位	44単位	44単位	なし	諸資格は上限に含まない	2011年度～2013年度入学生に適用
社会経済学科	44単位	44単位	49単位	49単位	・諸資格は上限に含まない ・長期海外留学からの帰国学生、編入学生、転学部・転学科制については、教授会の審査・承認を経て、上限を超える履修登録を認めることができる	2014年度入学生から適用
現代経済学科	44単位	44単位	44単位	なし	諸資格は上限に含まない	2011年度～2013年度入学生に適用
現代経済学科	44単位	44単位	49単位	49単位	・諸資格は上限に含まない ・長期海外留学からの帰国学生、編入学生、転学部・転学科制については、教授会の審査・承認を経て、上限を超える履修登録を認めることができる	2014年度入学生から適用
中国語学科	44単位	44単位	44単位	なし	諸資格科目は上限に含めない	2012年度～2013年度入学生に適用
中国語学科	49単位	49単位	49単位	49単位	諸資格科目は上限に含めない CAP制	2014年度入学生から適用
英語学科	44単位	44単位	44単位	なし	諸資格科目は上限に含めない	2012年度～2013年度入学生に適用
英語学科	48単位	48単位	48単位	48単位	諸資格科目は上限に含まない CAP制	2014年度入学生から適用
日本語学科	44単位	44単位	44単位	なし	諸資格科目は上限に含まない	2012年度～2013年度入学生に適用

2015年度 大学データ(d2)
各年次ごとの履修登録単位数制限の状況

学部・学科	履修制限単位数				付帯事項	備考
	1年	2年	3年	4年		
日本語学科	48単位	48単位	48単位	48単位	諸資格科目は上限に含まない C A P制	2014年度入学生から適用
法律学科	48単位	48単位	48単位	56単位	諸資格は上限に含まない	2011年度～2013年度入学生に適用
法律学科	48単位	48単位	48単位	49単位	諸資格は上限に含まない	2014年度入学生から適用
政治学科	44単位	44単位	44単位	56単位	諸資格は上限に含まない	2011年度～2013年度入学生に適用
政治学科	44単位	44単位	44単位	49単位	諸資格は上限に含まない	2014年度入学生から適用
国際関係学科	44単位	44単位	44単位	なし	諸資格は上限に含まない	2011年度～2013年度入学生に適用
国際関係学科	44単位	44単位	44単位	48単位	諸資格は上限に含まない	2014年度入学生から適用
国際文化学科	44単位	44単位	44単位	なし	諸資格は上限に含まない	2011年度～2013年度入学生に適用
国際文化学科	44単位	44単位	44単位	48単位	諸資格は上限に含まない	2014年度入学生から適用
経営学科	40単位	40単位	40単位	なし	諸資格は上限に含まない	2012年度～2013年度入学生に適用
経営学科	40単位	40単位	40単位	48単位	諸資格は上限に含まない	2014年度入学生から適用
企業システム学科	40単位	40単位	40単位	なし	諸資格は上限に含まない	2012年度～2013年度入学生に適用
企業システム学科	40単位	40単位	40単位	48単位	諸資格は上限に含まない	2014年度入学生から適用
環境創造学科	44単位	44単位	44単位	なし	諸資格は上限に含まない	2011年度～2012年度入学生に適用
環境創造学科	44単位	44単位	44単位	49単位	諸資格は上限に含まない	2013年度以降入学生から適用
スポーツ科学科	44単位	44単位	44単位	なし	資格科目は上限に含まない	2011年度～2013年度入学生に適用
スポーツ科学科	44単位	44単位	44単位	49単位	資格科目は上限に含まない	2014年度入学生から適用
健康科学科	48単位	48単位	48単位	なし	資格科目は上限に含まない	2011年度～2013年度入学生に適用
健康科学科	48単位	48単位	48単位	49単位	資格科目は上限に含まない	2014年度入学生から適用

[注] 1. 2012年度～2015年度生の状況を記入する。また、備考欄に適用される入学年度を記入する。

2015年度 大学データ(d2)
卒業要件単位に占める比率

学部	学科	区分	科目種別	2015 (新カリキュラム)			2014 (旧カリキュラム)		
				単位数	要件に占める比率 (%)	備考	単位数	要件に占める比率 (%)	備考
文学部	日本文学科	必修	基礎	0	0.00%				
			専門	10	8.06%				
			全学共通	2	1.61%				
		選択	基礎	8	6.45%				
			専門	48	38.71%				
			全学共通	0	0.00%				
		自由	基礎・専門・全学	56	45.16%				
	合計		124	100.00%					
	中国学科	必修	基礎	8	6.45%				
			専門	28	22.58%				
			全学共通	2	1.61%				
		選択	基礎	4	3.23%				
			専門	44	35.48%				
			全学共通	0	0.00%				
		自由	基礎・専門・全学	38	30.65%				
	合計		124	100.00%					
	英米文学科	必修	基礎	22	17.74%				
			専門	8	6.45%				
			全学共通	2	1.61%				
		選択	基礎	4	3.23%				
			専門	32	25.81%				
			全学共通	0	0.00%				
		自由	基礎・専門・全学	56	45.16%				
	合計		124	100.00%					
教育学科	必修	基礎	0	0.00%					
		専門	20	16.13%					
		全学共通	0	0.00%					
	選択	基礎	12	9.68%					
		専門	40	32.26%					
		全学共通	12	9.68%					
	自由	基礎・専門・全学	40	32.26%					
合計		124	100.00%						

2015年度 大学データ(d2)
卒業要件単位に占める比率

学部	学科	区分	科目種別	2015 (新カリキュラム)			2014 (旧カリキュラム)				
				単位数	要件に占める比率 (%)	備考	単位数	要件に占める比率 (%)	備考		
文学部	書道学科	必修	基礎	10	8.06%		10	8.06%	～2012年度入学生		
			専門	30	24.19%		34	27.42%			
			全学共通	0	0.00%		0	0.00%			
		選択	基礎	4	3.23%		4	3.23%			
			専門	38	30.65%		38	30.65%			
			全学共通	0	0.00%		0	0.00%			
		自由	基礎・専門・全学	42	33.87%		38	30.65%			
		合計		124	100.00%		124	100.00%			
経済学部	社会経済学科	必修	基礎	10	8.06%	専門教育科目は74単位以上取得する必要がある。 ()内は外国人留学生					
			専門	16	12.90%						
			全学共通	14	11.29%						
			留学生	0(4)	0(3.23)%						
		選択	基礎	8	6.45%						
			専門	32	25.81%						
			全学共通	0	0.00%						
	自由	基礎・専門・全学	44(40)	35.48(32.26)%							
	合計		124	100.00%							
	現代経済学科	必修	基礎	12	9.68%		専門教育科目は74単位以上取得する必要がある。 ()内は外国人留学生				
			専門	18	14.52%						
			全学共通	12	9.68%						
			留学生	0(4)	0(3.23)%						
		選択	基礎	0	0.00%						
専門			32	25.81%							
全学共通			0	0.00%							
自由	基礎・専門・全学	50(46)	40.32(37.10)%								
合計		124	100.00%								

2015年度 大学データ(d2)
卒業要件単位に占める比率

学部	学科	区分	科目種別	2015 (新カリキュラム)			2014 (旧カリキュラム)		
				単位数	要件に占める比率 (%)	備考	単位数	要件に占める比率 (%)	備考
外国語学部	中国語学科	必修	基礎	4	3.23%	2015年度入学生～	4	3.17%	～2014年度入学生
			専門	26	20.97%		26	20.63%	
			全学共通	0	0.00%		2	1.59%	
		選択	基礎	0	0.00%		0	0.00%	
			専門	54	43.55%		54	42.86%	
			全学共通	12	9.68%		0	0.00%	
		自由	基礎・専門・全学	28	22.58%		40	31.75%	
	合計		124	100.00%	126	100.00%			
	英語学科 (英語コース)	必修	基礎	22	17.74%	2015年度入学生～	20	16.13%	～2014年度入学生
			専門	34	27.42%		30	24.19%	
			全学共通	0	0.00%		0	0.00%	
		選択	基礎	8	6.45%		0	0.00%	
			専門	28	22.58%		24	19.35%	
			全学共通	12	9.68%		0	0.00%	
		自由	基礎・専門・全学	20	16.13%		50	40.32%	
	合計		124	100.00%	124	100.00%			
	英語学科 (ヨーロッパ 2言語コース)	必修	基礎	20	16.13%	2015年度入学生～	20	16.13%	～2014年度入学生
			専門	34	27.42%		38	30.65%	
			全学共通	0	0.00%		0	0.00%	
		選択	基礎	20	16.13%		0	0.00%	
			専門	24	19.35%		16	12.90%	
			全学共通	12	9.68%		0	0.00%	
		自由	基礎・専門・全学	14	11.29%		50	40.32%	
	合計		124	100.00%	124	100.00%			
日本語学科	必修	基礎	4	3.23%	2015年度入学生～	4	3.23%	～2014年度入学生	
		専門	14	11.29%		14	11.29%		
		全学共通	0	0.00%		0	0.00%		
	選択	基礎	6	4.84%		6	4.84%		
		専門	64	51.61%		64	51.61%		
		全学共通	12	9.68%		0	0.00%		
	自由	基礎・専門・全学	24	19.35%		36	29.03%		
合計		124	100.00%	124	100.00%				

2015年度 大学データ(d2)
卒業要件単位に占める比率

学部	学科	区分	科目種別	2015 (新カリキュラム)			2014 (旧カリキュラム)		
				単位数	要件に占める比率 (%)	備考	単位数	要件に占める比率 (%)	備考
法学部	法律学科	必修	基礎	10	8.06%		12	8.96%	
			専門	30	24.19%		64	47.76%	
			全学共通	4	3.23%		4	2.99%	
		選択	基礎	0	0.00%		0	0.00%	
			専門	64	51.61%		44	32.84%	
			全学共通	6	4.84%		0	0.00%	
		自由	基礎・専門・全学	10	8.06%		10	7.46%	
	合計		124	100.00%	134	100.00%			
	政治学科	必修	基礎	8	6.45%		8	6.45%	
			専門	8	6.45%		4	3.23%	
			全学共通	4	3.23%		4	3.23%	
		選択	基礎	0	0.00%		0	0.00%	
			専門	74	59.68%		68	54.84%	
			全学共通	16	12.90%		16	12.90%	
自由		基礎・専門・全学	14	11.29%	24		19.35%		
合計		124	100.00%	124	100.00%				
国際関係学部	国際関係学科	必修	基礎	6	4.84%	2015年度入学生～	14	11.29%	～2014年度入学生
			専門	8	6.45%		12	9.68%	
			全学共通	12	9.68%		12	9.68%	
		選択	基礎	0	0.00%		0	0.00%	
			専門	64	51.61%		32	25.81%	
			全学共通	0	0.00%		0	0.00%	
		自由	基礎・専門・全学	34	27.42%		54	43.55%	
	合計		124	100.00%	124	100.00%			
	国際文化学科	必修	基礎	6	4.84%	2015年度入学生～	14	11.29%	～2014年度入学生
			専門	8	6.45%		12	9.68%	
			全学共通	12	9.68%		12	9.68%	
		選択	基礎	0	0.00%		0	0.00%	
			専門	64	51.61%		32	25.81%	
			全学共通	0	0.00%		0	0.00%	
自由		基礎・専門・全学	34	27.42%	54		43.55%		
合計		124	100.00%	124	100.00%				

2015年度 大学データ(d2)
卒業要件単位に占める比率

学部	学科	区分	科目種別	2015 (新カリキュラム)			2014 (旧カリキュラム)				
				単位数	要件に占める比率 (%)	備考	単位数	要件に占める比率 (%)	備考		
経営学部	経営学科	必修	基礎	8	6.45(6.35)%	2012～2015年度入学生 ()内は外国人留学生					
			専門	16	12.90(12.70)%						
			全学共通	0	0(0)%						
			留学生	0(6)	0(4.76)%						
		選択	基礎	2(0)	1.61(0)%						
			専門	28	22.58(22.22)%						
			全学共通	0	0(0)%						
	自由	基礎・専門・全学	70(68)	56.45(53.97)%							
	合計			124(126)	100.00%						
	企業システム学科	必修	基礎	8	6.45(6.35)%		2012～2015年度入学生 ()内は外国人留学生				
			専門	12	9.68(9.52)%						
			全学共通	0	0(0)%						
			留学生	0(6)	0(4.76)%						
		選択	基礎	4(0)	3.23(0)%						
専門			28	22.58(22.22)%							
全学共通			0	0(0)%							
自由	基礎・専門・全学	72	58.06(57.14)%								
合計			124(126)	100.00%							
環境創造学部	環境創造学科	必修	基礎	24(22)	19.05(17.46)%	()内は外国人留学生 ※必修・基礎の外国語8単位を日本語科目等・必修科目8単位に代えることが出来る		18	14.29(14.06)%	※本学部旧カリにおいて基礎は導入と表している。 ()内は外国人留学生 ※必修・基礎の外国語8単位を日本語科目等・必修科目8単位に代えることが出来る	
			専門	14	11.11%			12	9.52(9.38)%		
			全学共通	12	9.52%			4	3.17(3.12)%		
		選択	基礎	30(32)	23.81(25.40)%			30(28)	23.81(21.88)%		
			専門	32	25.40%			32(28)	25.40(21.88)%		
			全学共通	0	0		0(2)	0(1.56)%			
		自由	基礎・専門・全学	14	11.11%		30(36)	23.81(28.13)%			
合計			126	100.00%	126(128)		100.00%				

2015年度 大学データ(d2)
卒業要件単位に占める比率

学部	学科	区分	科目種別	2015 (新カリキュラム)			2014 (旧カリキュラム)		
				単位数	要件に占める比率 (%)	備考	単位数	要件に占める比率 (%)	備考
スポーツ・健康科学部	スポーツ科学科	必修	基礎	16	12.90%	/	/	/	/
			専門	14	11.29%				
			全学共通	2	1.61%				
		選択	基礎	2	1.61%				
			専門	68	54.84%				
			全学共通	0	0.00%				
		自由	基礎・専門・全学	22	17.74%				
	合計			124	100.00%				
	健康科学科	必修	基礎	6	4.84%				
			専門	11	8.87%				
			全学共通	2	1.61%				
		選択	基礎	4	3.23%				
			専門	47	37.90%				
			全学共通	0	0.00%				
自由		基礎・専門・全学	54	43.55%					
合計			124	100.00%					

[注] 1. 単位数は、各学科において指定している卒業要件の内訳を記入する。

2. 2012～2015年度入学生について記入する。カリキュラムが異なる学年が混在する場合、対象カリキュラム毎に記入する。

2015年度 大学データ(d2)
学生の授業評価の実施率(全学、学部別)

(表22)

学部	学科	2012年度			2013年度			2014年度		
		実施授業数	対象授業数	実施率	実施授業数	対象授業数	実施率	実施授業数	対象授業数	実施率
文学部	日本文学科	43	44	97.7%	64	64	100.0%	64	64	100.0%
	中国学科	29	29	100.0%	39	39	100.0%	38	38	100.0%
	英米文学科	62	62	100.0%	107	109	98.2%	73	74	98.6%
	教育学科	81	81	100.0%	107	109	98.2%	113	113	100.0%
	書道学科	39	39	100.0%	47	47	100.0%	48	48	100.0%
計		254	255	99.6%	364	368	98.9%	336	337	99.7%
経済学部	社会経済学科	48	49	98.0%	74	74	100.0%	70	72	97.2%
	現代経済学科	40	40	100.0%	59	59	100.0%	58	58	100.0%
計		88	89	98.9%	133	133	100.0%	128	130	98.5%
外国語学部	中国語学科	73	73	100.0%	86	86	100.0%	84	85	98.8%
	英語学科	98	99	99.0%	130	131	99.2%	140	140	100.0%
	日本語学科	34	36	94.4%	41	42	97.6%	41	41	100.0%
計		205	208	98.6%	257	259	99.2%	265	266	99.6%
法学部	法律学科	64	65	98.5%	85	85	100.0%	87	87	100.0%
	政治学科	38	38	100.0%	59	59	100.0%	57	57	100.0%
計		102	103	99.0%	144	144	100.0%	144	144	100.0%
国際関係学部	国際関係学科	28	28	100.0%	39	39	100.0%	39	40	97.5%
	国際文化学科	29	29	100.0%	47	47	100.0%	45	45	100.0%
計		57	57	100.0%	86	86	100.0%	84	85	98.8%
経営学部	経営学科	38	38	100.0%	58	58	100.0%	58	59	98.3%
	企業システム学科	37	38	97.4%	42	43	97.7%	46	46	100.0%
計		75	76	98.7%	100	101	99.0%	104	105	99.0%
環境創造学部	環境創造学科	45	45	100.0%	62	62	100.0%	64	64	100.0%
計		45	45	100.0%	62	62	100.0%	64	64	100.0%
スポーツ・健康 科学部	スポーツ科学科	39	41	95.1%	52	55	94.5%	54	60	90.0%
	健康科学科	22	22	100.0%	34	34	100.0%	37	37	100.0%
計		61	63	96.8%	86	89	96.6%	91	97	93.8%
合計		887	896	99.0%	1,232	1,242	99.2%	1,216	1,228	99.0%

2015年度 大学データ(d2)
 学生の授業評価における設問「教員はシラバスを授業に反映させていましたか(Q8)」への肯定的な回答比率

学部	学科	2012年度			2013年度			2014年度		
		肯定的な 回答数(A)	全回答数(B)	肯定的な 回答比率 (A/B*100) %	肯定的な 回答数(A)	全回答数(B)	肯定的な 回答比率 (A/B*100) %	肯定的な 回答数(A)	全回答数(B)	肯定的な 回答比率 (A/B*100) %
文学部	日本文学科							2,527	3,674	68.8%
	中国学科							1,149	1,783	64.4%
	英米文学科							1,651	2,488	66.4%
	教育学科							1,618	2,559	63.2%
	書道学科							1,415	1,755	80.6%
計		5,147	7,140	72.1%	7,285	10,954	66.5%	8,360	12,259	68.2%
経済学部	社会経済学科							1,828	3,217	56.8%
	現代経済学科							1,626	2,782	58.4%
計		1,798	2,720	66.1%	2,793	4,914	56.8%	3,454	5,999	57.6%
外国語学部	中国語学科							917	1,412	64.9%
	英語学科							2,936	4,341	67.6%
	日本語学科							826	1,241	66.6%
計		2,601	3,727	69.8%	3,775	6,144	61.4%	4,679	6,994	66.9%
法学部	法律学科							2,705	4,685	57.7%
	政治学科							1,906	3,012	63.3%
計		2,728	4,133	66.0%	3,578	5,952	60.1%	4,611	7,697	59.9%
国際関係学部	国際関係学科							1,155	1,795	64.3%
	国際文化学科							1,194	1,864	64.1%
計		1,163	1,618	71.9%	1,841	4,465	41.2%	2,349	3,659	64.2%
経営学部	経営学科							1,944	3,533	55.0%
	企業システム学科							1,375	2,485	55.3%
計		1,611	2,589	62.2%	2,532	4,465	56.7%	3,319	6,018	55.2%
環境創造学部	環境創造学科	941	1,390	67.7%	1,203	2,154	55.8%	1,638	2,935	55.8%
計		941	1,390	67.7%	1,203	2,154	55.8%	1,638	2,935	55.8%
スポーツ・健康 科学部	スポーツ科学科							1,327	2,058	64.5%
	健康科学科							1,243	2,268	54.8%
計		1,546	2,548	60.7%	2,237	4,214	53.1%	2,570	4,326	59.4%
合計		17,535	25,865	67.8%	25,244	43,262	58.4%	30,980	49,887	62.1%

【注】 「肯定的な回答数(A)」とは、「評価基準 5:非常にそう思う 4:そう思う 3:どちらとも言えない 2:そう思わない 1:全く思わない」のうち「5」、「4」を選択した回答の合計。

2015年度 大学データ(d2)
 学生の授業評価における設問「質問、発言など、学生の積極的な参加の機会がありましたか(Q13)」に対する肯定的な回答比率

学部	学科	2012年度			2013年度			2014年度		
		肯定的な回答数(A)	全回答数(B)	肯定的な回答比率(A/B*100) %	肯定的な回答数(A)	全回答数(B)	肯定的な回答比率(A/B*100) %	肯定的な回答数(A)	全回答数(B)	肯定的な回答比率(A/B*100) %
文学部	日本文学科							1,942	3,672	52.9%
	中国学科							988	1,783	55.4%
	英米文学科							1,586	2,486	63.8%
	教育学科							1,603	2,563	62.5%
	書道学科							1,309	1,759	74.4%
計		4,374	7,161	61.1%	6,682	10,959	61.0%	7,428	12,263	60.6%
経済学部	社会経済学科							1,456	3,216	45.3%
	現代経済学科							1,264	2,780	45.5%
計		1,295	2,714	47.7%	2,163	4,910	44.1%	2,720	5,996	45.4%
外国語学部	中国語学科							849	1,410	60.2%
	英語学科							2,742	4,341	63.2%
	日本語学科							813	1,238	65.7%
計		2,509	3,736	67.2%	3,746	6,141	61.0%	4,404	6,989	63.0%
法学部	法律学科							2,167	4,702	46.1%
	政治学科							1,374	3,013	45.6%
計		2,030	4,133	49.1%	2,683	5,944	45.1%	3,541	7,715	45.9%
国際関係学部	国際関係学科							979	1,795	54.5%
	国際文化学科							976	1,863	52.4%
計		914	1,628	56.1%	1,602	2,850	56.2%	1,955	3,658	53.4%
経営学部	経営学科							1,535	3,530	43.5%
	企業システム学科							1,211	2,482	48.8%
計		1,241	2,592	47.9%	1,910	4,459	42.8%	2,746	6,012	45.7%
環境創造学部	環境創造学科	736	1,392	52.9%	1,051	2,164	48.6%	1,414	2,932	48.2%
計		736	1,392	52.9%	1,051	2,164	48.6%	1,414	2,932	48.2%
スポーツ・健康科学部	スポーツ科学科							1,312	2,056	63.8%
	健康科学科							1,055	2,270	46.5%
計		1,351	2,554	52.9%	2,176	4,192	51.9%	2,367	4,326	54.7%
合計								26,575	49,891	53.3%

[注] 「肯定的な回答数(A)」とは、「評価基準 5:非常にそう思う 4:そう思う 3:どちらとも言えない 2:そう思わない 1:全く思わない」のうち「5」、「4」を選択した回答の合計。

2015年度 大学データ(d2)
 学生の授業評価における設問「この授業をとおして、自分にとって新しい考え方や発想が身につきましたか(Q17)」に対する肯定的な回答比率

学部	学科	2012年度			2013年度			2014年度		
		肯定的な回答数(A)	全回答数(B)	肯定的な回答比率(A/B*100) %	肯定的な回答数(A)	全回答数(B)	肯定的な回答比率(A/B*100) %	肯定的な回答数(A)	全回答数(B)	肯定的な回答比率(A/B*100) %
文学部	日本文学科							2,225	3,652	60.9%
	中国学科							987	1,777	55.5%
	英米文学科							1,542	2,477	62.3%
	教育学科							1,785	2,559	69.8%
	書道学科							1,389	1,747	79.5%
計		5,278	7,154	73.8%	7,296	10,918	66.8%	7,928	12,212	64.9%
経済学部	社会経済学科							1,488	3,201	46.5%
	現代経済学科							1,364	2,773	49.2%
計		1,773	2,724	65.1%	2,448	4,906	49.9%	2,852	5,974	47.7%
外国語学部	中国語学科							789	1,407	56.1%
	英語学科							2,777	4,329	64.1%
	日本語学科							789	1,237	63.8%
計		2,588	3,741	69.2%	3,583	6,109	58.7%	4,355	6,973	62.5%
法学部	法律学科							2,425	4,679	51.8%
	政治学科							1,648	3,001	54.9%
計		2,544	4,136	61.5%	3,392	5,933	57.2%	4,073	7,680	53.0%
国際関係学部	国際関係学科							1,111	1,787	62.2%
	国際文化学科							1,117	1,854	60.2%
計		1,158	1,624	71.3%	1,807	2,847	63.5%	2,228	3,641	61.2%
経営学部	経営学科							1,848	3,521	52.5%
	企業システム学科							1,291	2,479	52.1%
計		1,639	2,597	63.1%	2,356	4,458	52.8%	3,139	6,000	52.3%
環境創造学部	環境創造学科	969	1,396	69.4%	1,138	2,163	52.6%	1,447	2,920	49.6%
計		969	1,396	69.4%	1,138	2,163	52.6%	1,447	2,920	49.6%
スポーツ・健康科学部	スポーツ科学科							1,413	2,048	69.0%
	健康科学科							1,139	2,255	50.5%
計		1,655	2,544	65.1%	2,454	4,185	58.6%	2,552	4,303	59.3%
合計		17,604	25,916	67.9%	24,474	41,519	58.9%	28,574	49,703	57.5%

[注] 「肯定的な回答数(A)」とは、「評価基準 5:非常にそう思う 4:そう思う 3:どちらとも言えない 2:そう思わない 1:全く思わない」のうち「5」、「4」を選択した回答の合計。

2015年度 大学データ(d2)
 学生の授業評価における設問「この授業で扱われた分野への関心が高まりましたか(Q18)」に対する肯定的な回答比率

学部	学科	2012年度			2013年度			2014年度		
		肯定的な回答数(A)	全回答数(B)	肯定的な回答比率(A/B*100) %	肯定的な回答数(A)	全回答数(B)	肯定的な回答比率(A/B*100) %	肯定的な回答数(A)	全回答数(B)	肯定的な回答比率(A/B*100) %
文学部	日本文学科							2,443	3,651	66.9%
	中国学科							1,051	1,777	59.1%
	英米文学科							1,575	2,478	63.6%
	教育学科							1,794	2,560	70.1%
	書道学科							1,391	1,747	79.6%
計		5,504	7,139	77.1%	7,516	10,922	68.8%	8,254	12,213	67.6%
経済学部	社会経済学科							1,616	3,201	50.5%
	現代経済学科							1,396	2,773	50.3%
計		1,872	2,715	69.0%	2,594	4,903	52.9%	3,012	5,974	50.4%
外国語学部	中国語学科							829	1,407	58.9%
	英語学科							2,800	4,328	64.7%
	日本語学科							795	1,238	64.2%
計		2,699	3,729	72.4%	3,643	6,111	59.6%	4,424	6,973	63.4%
法学部	法律学科							2,566	4,679	54.8%
	政治学科							1,719	3,001	57.3%
計		2,734	4,128	66.2%	3,586	5,931	60.5%	4,285	7,680	55.8%
国際関係学部	国際関係学科							1,155	1,787	64.6%
	国際文化学科							1,172	1,855	63.2%
計		1,208	1,618	74.7%	1,884	2,848	66.2%	2,327	3,642	63.9%
経営学部	経営学科							1,931	3,519	54.9%
	企業システム学科							1,333	2,479	53.8%
計		1,739	2,597	67.0%	2,549	4,459	57.2%	3,264	5,998	54.4%
環境創造学部	環境創造学科							1,480	2,918	50.7%
計		990	1,386	71.4%	1,131	2,163	52.3%	1,480	2,918	50.7%
スポーツ・健康科学部	スポーツ科学科							1,460	2,047	71.3%
	健康科学科							1,222	2,254	54.2%
計		1,781	2,549	69.9%	2,575	4,184	61.5%	2,682	4,301	62.4%
合計		18,527	25,861	71.6%	25,478	41,521	61.4%	29,728	49,699	59.8%

[注] 「肯定的な回答数(A)」とは、「評価基準 5:非常にそう思う 4:そう思う 3:どちらとも言えない 2:そう思わない 1:全く思わない」のうち「5」、「4」を選択した回答の合計。

2015年度 大学データ(d2)
 学生の授業評価における設問「この授業をとおして、自分で調べ、考える姿勢が身につきましたか(Q19)」に対する肯定的な回答比率

学部	学科	2012年度			2013年度			2014年度		
		肯定的な回答数(A)	全回答数(B)	肯定的な回答比率(A/B*100) %	肯定的な回答数(A)	全回答数(B)	肯定的な回答比率(A/B*100) %	肯定的な回答数(A)	全回答数(B)	肯定的な回答比率(A/B*100) %
文学部	日本文学科							1,839	3,650	50.4%
	中国学科							942	1,777	53.0%
	英米文学科							1,417	2,475	57.3%
	教育学科							1,545	2,558	60.4%
	書道学科							1,270	1,746	72.7%
計		4,741	7,151	66.3%	6,270	10,905	57.5%	7,013	12,206	57.5%
経済学部	社会経済学科							1,371	2,769	49.5%
	現代経済学科							1,211	3,196	37.9%
計		1,648	2,711	60.8%	2,121	4,898	43.3%	2,582	5,965	43.3%
外国語学部	中国語学科							777	1,405	55.3%
	英語学科							2,570	4,327	59.4%
	日本語学科							721	1,235	58.4%
計		2,452	3,734	65.7%	3,234	6,102	53.0%	4,068	6,967	58.4%
法学部	法律学科							2,093	4,677	44.8%
	政治学科							1,403	3,000	46.8%
計		2,319	4,135	56.1%	2,780	5,924	46.9%	3,496	7,677	45.5%
国際関係学部	国際関係学科							1,017	1,787	56.9%
	国際文化学科							953	1,853	51.4%
計		1,004	1,625	61.8%	1,511	2,845	53.1%	1,970	3,640	54.1%
経営学部	経営学科							1,577	3,520	44.8%
	企業システム学科							1,121	2,476	45.3%
計		1,420	2,594	54.7%	1,920	4,452	43.1%	2,698	5,996	45.0%
環境創造学部	環境創造学科	871	1,401	62.2%	917	2,157	42.5%	1,260	2,911	43.3%
計		871	1,401	62.2%	917	2,157	42.5%	1,260	2,911	43.3%
スポーツ・健康科学部	スポーツ科学科							1,294	2,045	63.3%
	健康科学科							1,037	2,253	46.0%
計		1,607	2,556	62.9%	2,191	4,181	52.4%	2,331	4,298	54.2%
合計		16,062	25,907	62.0%	20,944	41,464	50.5%	25,418	49,660	51.2%

[注] 「肯定的な回答数(A)」とは、「評価基準 5:非常にそう思う 4:そう思う 3:どちらとも言えない 2:そう思わない 1:全く思わない」のうち「5」、「4」を選択した回答の合計。

2015年度 大学データ(d2)
 学生の授業評価における設問「この授業を総合的にみて、満足できましたか(Q20)」への肯定的な回答比率

学部	学科	2012年度			2013年度			2014年度		
		肯定的な回答数(A)	全回答数(B)	肯定的な回答比率(A/B*100) %	肯定的な回答数(A)	全回答数(B)	肯定的な回答比率(A/B*100) %	肯定的な回答数(A)	全回答数(B)	肯定的な回答比率(A/B*100) %
文学部	日本文学科							2,431	3,637	66.8%
	中国学科							1,080	1,766	61.2%
	英米文学科							1,643	2,470	66.5%
	教育学科							1,746	2,553	68.4%
	書道学科							1,420	1,744	81.4%
計		5,531	7,131	77.6%	7,438	10,882	68.4%	8,320	12,170	68.4%
経済学部	社会経済学科							1,703	2,763	61.6%
	現代経済学科							1,543	3,186	48.4%
計		1,960	2,714	72.2%	2,778	4,882	56.9%	3,246	5,949	54.6%
外国語学部	中国語学科							853	1,402	60.8%
	英語学科							2,861	4,309	66.4%
	日本語学科							832	1,233	67.5%
計		2,766	3,720	74.4%	3,749	6,080	61.7%	4,546	6,944	65.5%
法学部	法律学科							2,711	4,668	58.1%
	政治学科							1,768	2,990	59.1%
計		2,804	4,111	68.2%	3,686	5,906	62.4%	4,479	7,658	58.5%
国際関係学部	国際関係学科							1,159	1,781	65.1%
	国際文化学科							1,192	1,851	64.4%
計		1,202	1,613	74.5%	1,865	2,832	65.9%	2,351	3,632	64.7%
経営学部	経営学科							1,984	3,508	56.6%
	企業システム学科							1,394	2,472	56.4%
計		1,746	2,584	67.6%	2,561	4,443	57.6%	3,378	5,980	56.5%
環境創造学部	環境創造学科							1,488	2,900	51.3%
計		1,021	1,397	73.1%	1,197	2,147	55.8%	1,488	2,900	51.3%
スポーツ・健康科学部	スポーツ科学科							1,453	2,034	71.4%
	健康科学科							1,243	2,239	55.5%
計		1,803	2,542	70.9%	2,531	4,172	60.7%	2,696	4,273	63.1%
合計		18,833	25,812	73.0%	25,805	41,344	62.4%	30,504	49,506	61.6%

[注] 1 「肯定的な回答数(A)」とは、「評価基準 5:非常にそう思う 4:そう思う 3:どちらとも言えない 2:そう思わない 1:全く思わない」のうち「5」、「4」を選択した回答の合計。

2 2012年度、2013年度の設問は「この授業を総合的にみて、とても満足できましたか(Q20)」であった。

2015年度 大学データ(d2)
卒業生アンケートにおける設問「所属学部・学科についての専門的知識が身に付いたと思いますか？(Q2)」への肯定的な回答比率

学部	学科	2012年度			2013年度			2014年度		
		肯定的な回答数(A)	全回答数(B)	肯定的な回答比率(A/B*100) %	肯定的な回答数(A)	全回答数(B)	肯定的な回答比率(A/B*100) %	肯定的な回答数(A)	全回答数(B)	肯定的な回答比率(A/B*100) %
文学部	日本文学科	91	93	97.8%	90	90	100.0%	85	90	94.4%
	中国学科	52	58	89.7%	92	100	92.0%	74	83	89.2%
	英米文学科	86	97	88.7%	117	125	93.6%	87	96	90.6%
	教育学科	88	97	90.7%	100	108	92.6%	93	97	95.9%
	書道学科	53	54	98.1%	56	58	96.6%	63	65	96.9%
計		370	399	92.7%	455	481	94.6%	402	431	93.3%
経済学部	社会経済学科	139	170	81.8%	90	182	49.5%	178	208	85.6%
	現代経済学科	126	159	79.2%	92	139	66.2%	137	159	86.2%
計		265	329	80.5%	182	321	56.7%	315	367	85.8%
外国語学部	中国語学科	69	79	87.3%	76	92	82.6%	62	74	83.8%
	英語学科	148	196	75.5%	178	215	82.8%	156	196	79.6%
	日本語学科	16	17	94.1%	42	46	91.3%	47	49	95.9%
計		233	292	79.8%	296	353	83.9%	265	319	83.1%
法学部	法律学科	139	154	90.3%	184	204	90.2%	200	209	95.7%
	政治学科	113	126	89.7%	139	154	90.3%	117	138	84.8%
計		252	280	90.0%	323	358	90.2%	317	347	91.4%
国際関係学部	国際関係学科	73	77	94.8%	70	83	84.3%	72	78	92.3%
	国際文化学科	64	70	91.4%	78	82	95.1%	71	80	88.8%
計		137	147	93.2%	148	165	89.7%	143	158	90.5%
経営学部	経営学科	160	186	86.0%	170	195	87.2%	148	175	84.6%
	企業システム学科	101	125	80.8%	123	151	81.5%	95	106	89.6%
計		261	311	83.9%	293	346	84.7%	243	281	86.5%
環境創造学部	環境創造学科	105	133	78.9%	98	139	70.5%	87	131	66.4%
計		105	133	78.9%	98	139	70.5%	87	131	66.4%
スポーツ・健康科学部	スポーツ科学科	94	103	91.3%	87	88	98.9%	104	108	96.3%
	健康科学科	87	93	93.5%	99	112	88.4%	88	92	95.7%
計		181	196	92.3%	186	200	93.0%	192	200	96.0%
合計		1,804	2,087	86.4%	1,981	2,363	83.8%	1,964	2,234	87.9%

[注] 1 「肯定的な回答数 (A)」とは、「1：そう思う(肯定) 2：少し思う(弱肯定) 3：あまり思わない(弱否定) 4：そう思わない(否定)」のうち「1」、「2」を選択した回答の合計。(2012年度の回答基準は「4：そう言える 3：どちらかと言えばそう言える 2：どちらかと言えばそう言えない 1：そう言えない」であり、「肯定的な回答数 (A)」は「4」、「3」を選択した回答の合計となっている。)

2 2012年度の設問は「I 教育に対する満足度(4年間の大学教育で身についた能力について満足度をご回答ください)」「Q1 学部・学科で学んだ専門的知識や技術の習得」、2013年度の設問は「4年間の大学教育の中で、上記の能力が身に付いたと思いますか?」であった。

2015年度 大学データ(d2)
卒業生アンケートにおける「大学4年間で自分の目標を達成できましたか(Q4)」への肯定的な回答比率

学部	学科	2012年度			2013年度			2014年度		
		肯定的な回答数(A)	全回答数(B)	肯定的な回答比率(A/B*100) %	肯定的な回答数(A)	全回答数(B)	肯定的な回答比率(A/B*100) %	肯定的な回答数(A)	全回答数(B)	肯定的な回答比率(A/B*100) %
文学部	日本文学科				75	90	83.3%	72	86	83.7%
	中国学科				72	98	73.5%	69	81	85.2%
	英米文学科				96	125	76.8%	71	96	74.0%
	教育学科				88	107	82.2%	78	94	83.0%
	書道学科				55	58	94.8%	49	65	75.4%
計					386	478	80.8%	339	422	80.3%
経済学部	社会経済学科				132	183	72.1%	155	208	74.5%
	現代経済学科				107	149	71.8%	119	161	73.9%
計					239	332	72.0%	274	369	74.3%
外国語学部	中国語学科				61	90	67.8%	51	74	68.9%
	英語学科				151	212	71.2%	125	192	65.1%
	日本語学科				39	45	86.7%	40	49	81.6%
計					251	347	72.3%	216	315	68.6%
法学部	法律学科				141	204	69.1%	150	208	72.1%
	政治学科				117	153	76.5%	101	136	74.3%
計					258	357	72.3%	251	344	73.0%
国際関係学部	国際関係学科				55	83	66.3%	61	77	79.2%
	国際文化学科				56	82	68.3%	59	80	73.8%
計					111	165	67.3%	120	157	76.4%
経営学部	経営学科				143	194	73.7%	127	173	73.4%
	企業システム学科				113	150	75.3%	68	104	65.4%
計					256	344	74.4%	195	277	70.4%
環境創造学部	環境創造学科				82	137	59.9%	84	132	63.6%
計					82	137	59.9%	84	132	63.6%
スポーツ・健康科学部	スポーツ科学科				81	88	92.0%	91	106	85.8%
	健康科学科				79	111	71.2%	71	92	77.2%
計					160	199	80.4%	162	198	81.8%
合計					1,743	2,359	73.9%	1,641	2,214	74.1%

[注] 1 「肯定的な回答数(A)」とは、「1:そう思う(肯定) 2:少し思う(弱肯定) 3:あまり思わない(弱否定) 4:そう思わない(否定)」のうち「1」、「2」を選択した回答の合計。(2012年度の回答基準は「4:そう言える 3:どちらかと言えばそう言える 2:どちらかと言えばそう言えない 1:そう言えない」であり、「肯定的な回答数(A)」は「4」、「3」を選択した回答の合計となっている。)
2 2013年度は「Q20 大学4年間で自分の目標を達成できましたか」であった。2012年度は同内容の設問はなかった。

2015年度 大学データ(d2)

卒業生アンケートにおける「社会を生き抜く力(マナー、自己管理能力、コミュニケーション能力、問題解決力など)が身に付いたとおもいますか？(Q5)」への肯定的な回答比率

学部	学科	2012年度			2013年度			2014年度		
		肯定的な回答数(A)	全回答数(B)	肯定的な回答比率(A/B*100) %	肯定的な回答数(A)	全回答数(B)	肯定的な回答比率(A/B*100) %	肯定的な回答数(A)	全回答数(B)	肯定的な回答比率(A/B*100) %
文学部	日本文学科	75	93	80.6%	78	90	86.7%	77	90	85.6%
	中国学科	45	58	77.6%	81	99	81.8%	70	83	84.3%
	英米文学科	78	97	80.4%	105	125	84.0%	77	96	80.2%
	教育学科	79	97	81.4%	102	108	94.4%	88	97	90.7%
	書道学科	47	54	87.0%	53	58	91.4%	55	65	84.6%
計		324	399	81.2%	419	480	87.3%	367	431	85.2%
経済学部	社会経済学科	142	170	83.5%	158	182	86.8%	178	207	86.0%
	現代経済学科	128	159	80.5%	121	149	81.2%	138	160	86.3%
計		270	329	82.1%	279	331	84.3%	316	367	86.1%
外国語学部	中国語学科	66	79	83.5%	74	91	81.3%	62	73	84.9%
	英語学科	143	197	72.6%	187	216	86.6%	154	196	78.6%
	日本語学科	15	17	88.2%	43	46	93.5%	46	49	93.9%
計		224	293	76.5%	304	353	86.1%	262	318	82.4%
法学部	法律学科	122	154	79.2%	183	204	89.7%	174	208	83.7%
	政治学科	109	126	86.5%	142	155	91.6%	115	138	83.3%
計		231	280	82.5%	325	359	90.5%	289	346	83.5%
国際関係学部	国際関係学科	69	78	88.5%	74	82	90.2%	67	78	85.9%
	国際文化学科	55	70	78.6%	67	82	81.7%	66	80	82.5%
計		124	148	83.8%	141	164	86.0%	133	158	84.2%
経営学部	経営学科	165	187	88.2%	175	195	89.7%	150	175	85.7%
	企業システム学科	95	125	76.0%	128	151	84.8%	89	106	84.0%
計		260	312	83.3%	303	346	87.6%	239	281	85.1%
環境創造学部	環境創造学科	105	133	78.9%	102	138	73.9%	88	132	66.7%
計		105	133	78.9%	102	138	73.9%	88	132	66.7%
スポーツ・健康科学部	スポーツ科学科	96	103	93.2%	85	88	96.6%	100	108	92.6%
	健康科学科	75	93	80.6%	89	112	79.5%	71	92	77.2%
計		171	196	87.2%	174	200	87.0%	171	200	85.5%
合計		1,709	2,090	81.8%	2,047	2,371	86.3%	1,865	2,233	83.5%

[注] 1 「肯定的な回答数(A)」とは、「1:そう思う(肯定) 2:少し思う(弱肯定) 3:あまり思わない(弱否定) 4:そう思わない(否定)」

のうち「1」、「2」を選択した回答の合計。(2012年度の回答基準は「4:そう言える 3:どちらかと言えばそう言える

2:どちらかと言えばそう言えない 1:そう言えない」であり、「肯定的な回答数(A)」は「4」、「3」を選択した回答の合計となっている。)

2 2012年度の設問は「I 教育に関する質問(4年間の大学教育で以下の能力が身に付いたとおもいますか?)」「Q2 社会人、職業人としても必要な技能(論理的思考力、問題解決力、情報リテラシー、コミュニケーション能力 など)」であった。

2013年度の設問は「Q2 社会人として必要な常識や技能(自己管理能力、コミュニケーション能力、問題解決力など)が身についたとおもいますか?」であった

2015年度 大学データ(d2)
入試各種データ(大学全体)

(表32)

全学部			単位	2012	2013	2014	2015	2016	2017	2018	備考
指標 1	全入試	入学定員	名	2,590	2,590	2,590	2,590				※大学基礎データ表4より
指標 2	全入試	志願者総数(延べ人数)	人	16,895	16,947	16,231	17,266				
指標 3	全入試	受験者数	人	16,527	16,617	15,799	16,831				
指標 4	全入試	合格者数(延べ人数)	人	7,970	7,612	8,427	8,126				
指標 5	全入試	入学者数	人	3,070	2,833	2,983	2,927				※大学基礎データ表4より
指標 6	全入試	志願倍率(指標2/指標1)	倍	6.52	6.54	6.26	6.66				
指標 7	全入試	受験倍率(指標3/指標4)	倍	2.07	2.18	1.87	2.07				
指標 8	全入試	入学定員に対する入学者数比率(指標5/指標1)	倍	1.18	1.09	1.15	1.13				
指標 9	全入試	入学定員に対する入学者数比率(当該年度を含む過去4年間平均)	倍	1.23	1.19	1.15	1.14				
指標 10	全入試	入学者に占める一般入学者の比率(指標19/指標5)	%	54.5	53.6	57.6	53.2				
指標 11	全入試	合格者に占める入学者数の比率(指標5/指標4)	%	38.5	37.2	35.3	36.0				
指標 12	全入試	収容定員	名	10,360	10,360	10,360	10,360				※大学基礎データ表4より
指標 13	全入試	在籍学生数	人	12,600	12,208	11,790	11,679				※大学基礎データ表4より
指標 14	全入試	収容定員に対する在籍学生数比率(指標13/指標12)	倍	1.21	1.17	1.13	1.12				
指標 15	一般入試	入学定員に占める一般入試募集人員	名	1,411	1,432	1,476	1,477				
指標 16	一般入試	志願者総数に占める一般入試志願者総数	人	15,012	15,080	14,671	15,327				
指標 17	一般入試	受験者数に占める一般入試受験者数	人	14,661	14,762	14,250	14,904				
指標 18	一般入試	合格者数に占める一般入試合格者数	人	6,549	6,258	7,141	6,183				
指標 19	一般入試	入学者数に占める一般入試入学者数	人	1,675	1,520	1,721	1,558				
指標 20	一般入試	一般入試の志願倍率(指標16/指標15)	倍	10.63	10.53	9.93	10.37				
指標 21	一般入試	一般入試の受験倍率(指標18/指標17)	倍	2.23	2.35	1.99	2.41				
指標 22	一般入試	一般入試募集人員に対する一般入試入学者数比率(指標19/指標15)	倍	1.18	1.06	1.16	1.05				
指標 23	一般入試	一般入試合格者に占める一般入試入学者数の比率(指標19/指標18)	%	25.5	24.2	24.1	25.1				

※一般入試にセンター利用入試を含んでいます。

2015年度 大学データ(d2)
収容定員充足状況

(表33)

日本文学科	収容定員	在籍者数	在籍者数比率	入学定員	入学者数	入学者数比率
2011年度	600	741	1.24	150	176	1.17
2012年度	600	722	1.20	150	180	1.20
2013年度	600	720	1.20	150	173	1.15
2014年度	600	724	1.21	150	202	1.35
2015年度	600	723	1.21	150	171	1.14
日本文学科平均	600	726	1.21	150	180	1.20
中国学科	収容定員	在籍者数	在籍者数比率	入学定員	入学者数	入学者数比率
2011年度	400	488	1.22	100	116	1.16
2012年度	400	467	1.17	100	120	1.20
2013年度	400	457	1.14	100	105	1.05
2014年度	400	403	1.01	100	80	0.80
2015年度	400	378	0.95	100	90	0.90
中国学科平均	400	439	1.10	100	102	1.02
英米文学科	収容定員	在籍者数	在籍者数比率	入学定員	入学者数	入学者数比率
2011年度	520	617	1.19	130	153	1.18
2012年度	520	621	1.19	130	164	1.26
2013年度	520	623	1.20	130	155	1.19
2014年度	520	604	1.16	130	157	1.21
2015年度	520	615	1.18	130	146	1.12
英米文学科平均	520	616	1.18	130	155	1.19

2015年度 大学データ(d2)
収容定員充足状況

(表33)

教育学科	収容定員	在籍者数	在籍者数比率	入学定員	入学者数	入学者数比率
2011年度	440	508	1.15	110	133	1.21
2012年度	440	558	1.27	110	159	1.45
2013年度	440	553	1.26	110	123	1.12
2014年度	440	543	1.23	110	119	1.08
2015年度	440	529	1.20	110	119	1.08
教育学科平均	440	538	1.22	110	131	1.19
書道学科	収容定員	在籍者数	在籍者数比率	入学定員	入学者数	入学者数比率
2011年度	220	275	1.25	60	74	1.23
2012年度	230	273	1.19	60	68	1.13
2013年度	240	278	1.16	60	68	1.13
2014年度	240	283	1.18	60	73	1.22
2015年度	240	272	1.13	60	67	1.12
書道学科平均	234	276	1.18	60	70	1.17
文学部	収容定員	在籍者数	在籍者数比率	入学定員	入学者数	入学者数比率
2011年度	2,180	2,629	1.21	550	652	1.19
2012年度	2,190	2,641	1.21	550	691	1.26
2013年度	2,200	2,631	1.20	550	624	1.13
2014年度	2,200	2,557	1.16	550	631	1.15
2015年度	2,200	2,517	1.14	550	593	1.08
文学部平均	2,194	2,595	1.18	550	638	1.16

2015年度 大学データ(d2)
収容定員充足状況

(表33)

社会経済学科	収容定員	在籍者数	在籍者数比率	入学定員	入学者数	入学者数比率
2011年度	800	999	1.25	200	250	1.25
2012年度	800	969	1.21	200	229	1.15
2013年度	800	942	1.18	200	214	1.07
2014年度	800	916	1.15	200	226	1.13
2015年度	800	883	1.10	200	222	1.11
社会経済学科 平均	800	942	1.18	200	228	1.14
現代経済学科	収容定員	在籍者数	在籍者数比率	入学定員	入学者数	入学者数比率
2011年度	640	826	1.29	160	195	1.22
2012年度	640	801	1.25	160	183	1.14
2013年度	640	783	1.22	160	195	1.22
2014年度	640	761	1.19	160	186	1.16
2015年度	640	749	1.17	160	198	1.24
現代経済学科 平均	640	784	1.23	160	191	1.20
経済学部	収容定員	在籍者数	在籍者数比率	入学定員	入学者数	入学者数比率
2011年度	1,440	1,825	1.27	360	445	1.24
2012年度	1,440	1,770	1.23	360	412	1.14
2013年度	1,440	1,725	1.20	360	409	1.14
2014年度	1,440	1,677	1.16	360	412	1.14
2015年度	1,440	1,632	1.13	360	420	1.17
経済学部平均	1,440	1,726	1.20	360	420	1.17

2015年度 大学データ(d2)
収容定員充足状況

(表33)

中国語学科	収容定員	在籍者数	在籍者数比率	入学定員	入学者数	入学者数比率
2011年度	440	539	1.23	100	127	1.27
2012年度	420	485	1.15	100	91	0.91
2013年度	400	435	1.09	100	93	0.93
2014年度	400	376	0.94	100	77	0.77
2015年度	400	348	0.87	100	86	0.86
中国語学科平均	412	437	1.06	100	95	0.95
英語学科	収容定員	在籍者数	在籍者数比率	入学定員	入学者数	入学者数比率
2011年度	920	1,144	1.24	230	264	1.15
2012年度	920	1,092	1.19	230	275	1.20
2013年度	920	1,069	1.16	230	266	1.16
2014年度	920	1,052	1.14	230	269	1.17
2015年度	920	1,062	1.15	230	273	1.19
英語学科平均	920	1,084	1.18	230	269	1.17
日本語学科	収容定員	在籍者数	在籍者数比率	入学定員	入学者数	入学者数比率
2011年度	220	270	1.23	60	71	1.18
2012年度	230	275	1.20	60	72	1.20
2013年度	240	269	1.12	60	69	1.15
2014年度	240	276	1.15	60	72	1.20
2015年度	240	277	1.15	60	73	1.22
日本語学科平均	234	273	1.17	60	71	1.19

2015年度 大学データ(d2)
収容定員充足状況

(表33)

外国語学部	収容定員	在籍者数	在籍者数比率	入学定員	入学者数	入学者数比率
2011年度	1,580	1,953	1.24	390	462	1.18
2012年度	1,570	1,852	1.18	390	438	1.12
2013年度	1,560	1,773	1.14	390	428	1.10
2014年度	1,560	1,704	1.09	390	418	1.07
2015年度	1,560	1,687	1.08	390	432	1.11
外国語学部平均	1,566	1,794	1.15	390	436	1.12

法律学科	収容定員	在籍者数	在籍者数比率	入学定員	入学者数	入学者数比率
2011年度	900	1,139	1.27	225	273	1.21
2012年度	900	1,139	1.27	225	275	1.22
2013年度	900	1,087	1.21	225	242	1.08
2014年度	900	1,074	1.19	225	283	1.26
2015年度	900	1,042	1.16	225	246	1.09
法律学科平均	900	1,096	1.22	225	264	1.17
政治学科	収容定員	在籍者数	在籍者数比率	入学定員	入学者数	入学者数比率
2011年度	600	774	1.29	150	166	1.11
2012年度	600	737	1.23	150	166	1.11
2013年度	600	707	1.18	150	144	0.96
2014年度	600	673	1.12	150	190	1.27
2015年度	600	677	1.13	150	174	1.16
政治学科平均	600	714	1.19	150	168	1.12

2015年度 大学データ(d2)
収容定員充足状況

(表33)

法学部	収容定員	在籍者数	在籍者数比率	入学定員	入学者数	入学者数比率
2011年度	1,500	1,913	1.28	375	439	1.17
2012年度	1,500	1,876	1.25	375	441	1.18
2013年度	1,500	1,794	1.20	375	386	1.03
2014年度	1,500	1,747	1.16	375	473	1.26
2015年度	1,500	1,719	1.15	375	420	1.12
法学部平均	1,500	1,810	1.21	375	432	1.15

国際関係学科	収容定員	在籍者数	在籍者数比率	入学定員	入学者数	入学者数比率
2011年度	400	516	1.29	100	120	1.20
2012年度	400	501	1.25	100	121	1.21
2013年度	400	469	1.17	100	98	0.98
2014年度	400	439	1.10	100	122	1.22
2015年度	400	450	1.13	100	128	1.28
国際関係学科 平均	400	475	1.19	100	118	1.18
国際文化学科	収容定員	在籍者数	在籍者数比率	入学定員	入学者数	入学者数比率
2011年度	400	476	1.19	100	110	1.10
2012年度	400	466	1.17	100	121	1.21
2013年度	400	462	1.16	100	107	1.07
2014年度	400	442	1.11	100	112	1.12
2015年度	400	441	1.10	100	106	1.06
国際文化学科 平均	400	457	1.14	100	111	1.11

2015年度 大学データ(d2)
収容定員充足状況

(表33)

国際関係学部	収容定員	在籍者数	在籍者数比率	入学定員	入学者数	入学者数比率
2011年度	800	992	1.24	200	230	1.15
2012年度	800	967	1.21	200	242	1.21
2013年度	800	931	1.16	200	205	1.03
2014年度	800	881	1.10	200	234	1.17
2015年度	800	891	1.11	200	234	1.17
国際関係学部 平均	800	932	1.17	200	229	1.15

経営学科	収容定員	在籍者数	在籍者数比率	入学定員	入学者数	入学者数比率
2011年度	800	1,013	1.27	200	231	1.16
2012年度	800	1,012	1.27	200	236	1.18
2013年度	800	973	1.22	200	229	1.15
2014年度	800	943	1.18	200	248	1.24
2015年度	800	937	1.17	200	230	1.15
経営学科平均	800	976	1.22	200	235	1.17
企業システム学科	収容定員	在籍者数	在籍者数比率	入学定員	入学者数	入学者数比率
2011年度	600	784	1.31	150	157	1.05
2012年度	600	728	1.21	150	168	1.12
2013年度	600	701	1.17	150	160	1.07
2014年度	600	645	1.08	150	158	1.05
2015年度	600	657	1.10	150	177	1.18
企業システム学科 平均	600	703	1.17	150	164	1.09

2015年度 大学データ(d2)
収容定員充足状況

(表33)

経営学部	収容定員	在籍者数	在籍者数比率	入学定員	入学者数	入学者数比率
2011年度	1,400	1,797	1.28	350	388	1.11
2012年度	1,400	1,740	1.24	350	404	1.15
2013年度	1,400	1,674	1.20	350	389	1.11
2014年度	1,400	1,588	1.13	350	406	1.16
2015年度	1,400	1,594	1.14	350	407	1.16
経営学部平均	1,400	1,679	1.20	350	399	1.14

環境創造学部	収容定員	在籍者数	在籍者数比率	入学定員	入学者数	入学者数比率
2011年度	660	820	1.24	165	187	1.13
2012年度	660	783	1.19	165	191	1.16
2013年度	660	730	1.11	165	170	1.03
2014年度	660	707	1.07	165	184	1.12
2015年度	660	719	1.09	165	195	1.18
環境創造学部 平均	660	752	1.14	165	185	1.12

スポーツ科学科	収容定員	在籍者数	在籍者数比率	入学定員	入学者数	入学者数比率
2011年度	400	472	1.18	100	119	1.19
2012年度	400	482	1.21	100	123	1.23
2013年度	400	471	1.18	100	115	1.15
2014年度	400	451	1.13	100	116	1.16
2015年度	400	466	1.17	100	115	1.15
スポーツ科学科 平均	400	468	1.17	100	118	1.18

2015年度 大学データ(d2)
収容定員充足状況

(表33)

健康科学科	収容定員	在籍者数	在籍者数比率	入学定員	入学者数	入学者数比率
2011年度	400	463	1.16	100	116	1.16
2012年度	400	489	1.22	100	128	1.28
2013年度	400	479	1.20	100	107	1.07
2014年度	400	478	1.20	100	109	1.09
2015年度	400	454	1.14	100	111	1.11
健康科学科平均	400	473	1.18	100	114	1.14
スポーツ・健康科学部	収容定員	在籍者数	在籍者数比率	入学定員	入学者数	入学者数比率
2011年度	800	935	1.17	200	235	1.18
2012年度	800	971	1.21	200	251	1.26
2013年度	800	950	1.19	200	222	1.11
2014年度	800	929	1.16	200	225	1.13
2015年度	800	920	1.15	200	226	1.13
スポーツ・健康科学部平均	800	941	1.18	200	232	1.16

2015年度 大学データ(d2)
収容定員充足状況

(表33)

大学院

日本文学専攻	収容定員		在籍者数		在籍者数比率		入学定員		入学者数		入学者数比率	
	博士前期	博士後期	博士前期	博士後期	博士前期	博士後期	博士前期	博士後期	博士前期	博士後期	博士前期	博士後期
2011年度	10	15	13	1	1.30	0.07	5	5	4	0	0.80	0.00
2012年度	10	15	8	2	0.80	0.13	5	5	5	1	1.00	0.20
2013年度	10	15	7	3	0.70	0.20	5	5	3	1	0.60	0.20
2014年度	10	15	4	4	0.40	0.27	5	5	1	1	0.20	0.20
2015年度	10	15	3	6	0.30	0.40	5	5	2	2	0.40	0.40
平均	10	15	7	3	0.70	0.21	5	5	3	1	0.60	0.20
中国学専攻	収容定員		在籍者数		在籍者数比率		入学定員		入学者数		入学者数比率	
	博士前期	博士後期	博士前期	博士後期	博士前期	博士後期	博士前期	博士後期	博士前期	博士後期	博士前期	博士後期
2011年度	10	9	4	7	0.40	0.78	5	3	1	0	0.20	0.00
2012年度	10	9	6	6	0.60	0.67	5	3	5	0	1.00	0.00
2013年度	10	9	14	9	1.40	1.00	5	3	1	0	0.20	0.00
2014年度	10	9	6	5	0.60	0.56	5	3	4	1	0.80	0.33
2015年度	10	9	7	1	0.70	0.11	5	3	3	0	0.60	0.00
平均	10	9	7	6	0.74	0.62	5	3	3	0	0.56	0.07
英文学専攻	収容定員		在籍者数		在籍者数比率		入学定員		入学者数		入学者数比率	
	修士課程	—	修士課程	—	修士課程	—	修士課程	—	修士課程	—	修士課程	—
2011年度	10	—	15	—	1.50	—	5	—	7	—	1.40	—
2012年度	10	—	15	—	1.50	—	5	—	5	—	1.00	—
2013年度	10	—	7	—	0.70	—	5	—	1	—	0.20	—
2014年度	10	—	7	—	0.70	—	5	—	4	—	0.80	—
2015年度	10	—	8	—	0.80	—	5	—	4	—	0.80	—
平均	10	—	10	—	1.04	—	5	—	4	—	0.84	—

2015年度 大学データ(d2)
収容定員充足状況

(表33)

書道学専攻	収容定員		在籍者数		在籍者数比率		入学定員		入学者数		入学者数比率	
	博士前期	博士後期	博士前期	博士後期	博士前期	博士後期	博士前期	博士後期	博士前期	博士後期	博士前期	博士後期
2011年度	14	9	16	15	1.14	1.67	7	3	8	3	1.14	1.00
2012年度	14	9	19	13	1.36	1.44	7	3	10	1	1.43	0.33
2013年度	14	9	18	12	1.29	1.33	7	3	7	2	1.00	0.67
2014年度	14	9	21	10	1.50	1.11	7	3	12	2	1.71	0.67
2015年度	14	9	20	9	1.43	1.00	7	3	6	2	0.86	0.67
平均	14	9	19	12	1.34	1.31	7	3	9	2	1.23	0.67
教育学専攻	収容定員		在籍者数		在籍者数比率		入学定員		入学者数		入学者数比率	
	修士課程	—	修士課程	—	修士課程	—	修士課程	—	修士課程	—	修士課程	—
2011年度	20	—	12	—	0.60	—	10	—	7	—	0.70	—
2012年度	20	—	20	—	1.00	—	10	—	14	—	1.40	—
2013年度	20	—	19	—	0.95	—	10	—	6	—	0.60	—
2014年度	20	—	12	—	0.60	—	10	—	4	—	0.40	—
2015年度	20	—	9	—	0.45	—	10	—	3	—	0.30	—
平均	20	—	14	—	0.72	—	10	—	7	—	0.68	—
文学研究科全体	収容定員		在籍者数		在籍者数比率		入学定員		入学者数		入学者数比率	
	博士前期	博士後期	博士前期	博士後期	博士前期	博士後期	博士前期	博士後期	博士前期	博士後期	博士前期	博士後期
2011年度	64	33	60	23	0.94	0.70	32	11	27	3	0.84	0.27
2012年度	64	33	68	21	1.06	0.64	32	11	39	2	1.22	0.18
2013年度	64	33	65	24	1.02	0.73	32	11	18	3	0.56	0.27
2014年度	64	33	50	19	0.78	0.58	32	11	25	4	0.78	0.36
2015年度	64	33	47	16	0.73	0.48	32	11	18	4	0.56	0.36
平均	64	33	58	21	0.91	0.62	32	11	25	3	0.79	0.29

2015年度 大学データ(d2)
収容定員充足状況

(表33)

経済学研究科 (経済学専攻)	収容定員		在籍者数		在籍者数比率		入学定員		入学者数		入学者数比率	
	博士前期	博士後期	博士前期	博士後期	博士前期	博士後期	博士前期	博士後期	博士前期	博士後期	博士前期	博士後期
2011年度	20	15	21	6	1.05	0.40	10	5	10	2	1.00	0.40
2012年度	20	15	17	3	0.85	0.20	10	5	2	0	0.20	0.00
2013年度	20	15	10	1	0.50	0.07	10	5	4	0	0.40	0.00
2014年度	20	15	8	1	0.40	0.07	10	5	3	0	0.30	0.00
2015年度	20	15	7	1	0.35	0.07	10	5	2	0	0.20	0.00
平均	20	15	13	2	0.63	0.16	10	5	4	0	0.42	0.08

法学専攻	収容定員		在籍者数		在籍者数比率		入学定員		入学者数		入学者数比率	
	博士前期	博士後期	博士前期	博士後期	博士前期	博士後期	博士前期	博士後期	博士前期	博士後期	博士前期	博士後期
2011年度	20	15	8	0	0.40	0.00	10	5	4	0	0.40	0.00
2012年度	20	15	4	0	0.20	0.00	10	5	1	0	0.10	0.00
2013年度	20	15	2	0	0.10	0.00	10	5	1	0	0.10	0.00
2014年度	20	15	2	0	0.10	0.00	10	5	1	0	0.10	0.00
2015年度	20	15	2	0	0.10	0.00	10	5	0	0	0.00	0.00
平均	20	15	4	0	0.18	0.00	10	5	1	0	0.14	0.00

政治学専攻	収容定員		在籍者数		在籍者数比率		入学定員		入学者数		入学者数比率	
	博士前期	博士後期	博士前期	博士後期	博士前期	博士後期	博士前期	博士後期	博士前期	博士後期	博士前期	博士後期
2011年度	14	12	7	1	0.50	0.08	7	4	4	0	0.57	0.00
2012年度	14	12	10	1	0.71	0.08	7	4	5	0	0.71	0.00
2013年度	14	12	9	0	0.64	0.00	7	4	2	0	0.29	0.00
2014年度	14	12	7	1	0.50	0.08	7	4	4	1	0.57	0.25
2015年度	14	12	5	1	0.36	0.08	7	4	0	0	0.00	0.00
平均	14	12	8	1	0.54	0.07	7	4	3	0	0.43	0.05

2015年度 大学データ(d2)
収容定員充足状況

(表33)

法学研究科全体	収容定員		在籍者数		在籍者数比率		入学定員		入学者数		入学者数比率	
	博士前期	博士後期	博士前期	博士後期	博士前期	博士後期	博士前期	博士後期	博士前期	博士後期	博士前期	博士後期
2011年度	34	27	15	1	0.44	0.04	17	9	8	0	0.47	0.00
2012年度	34	27	14	1	0.41	0.04	17	9	6	0	0.35	0.00
2013年度	34	27	11	0	0.32	0.00	17	9	3	0	0.18	0.00
2014年度	34	27	9	1	0.26	0.04	17	9	5	1	0.29	0.11
2015年度	34	27	7	1	0.21	0.04	17	9	0	0	0.00	0.00
平均	34	27	11	1	0.33	0.03	17	9	4	0	0.26	0.02

中国言語文化学 研究科	収容定員		在籍者数		在籍者数比率		入学定員		入学者数		入学者数比率	
	博士前期	博士後期	博士前期	博士後期	博士前期	博士後期	博士前期	博士後期	博士前期	博士後期	博士前期	博士後期
2011年度	10	3	14	3	1.40	1.00	5	3	5	3	1.00	1.00
2012年度	10	6	11	5	1.10	0.83	5	3	5	2	1.00	0.67
2013年度	10	9	14	9	1.40	1.00	5	3	7	4	1.40	1.33
2014年度	10	9	9	9	0.90	1.00	5	3	3	2	0.60	0.67
2015年度	10	9	6	10	0.60	1.11	5	3	2	2	0.40	0.67
平均	10	7	11	7	1.08	0.99	5	3	4	3	0.88	0.87

英語学専攻	収容定員		在籍者数		在籍者数比率		入学定員		入学者数		入学者数比率	
	博士前期	博士後期	博士前期	博士後期	博士前期	博士後期	博士前期	博士後期	博士前期	博士後期	博士前期	博士後期
2011年度	10	9	17	11	1.70	1.22	5	3	12	2	2.40	0.67
2012年度	10	9	17	9	1.70	1.00	5	3	7	2	1.40	0.67
2013年度	10	9	25	8	2.50	0.89	5	3	17	1	3.40	0.33
2014年度	10	9	22	10	2.20	1.11	5	3	5	4	1.00	1.33
2015年度	10	9	11	9	1.10	1.00	5	3	1	1	0.20	0.33
平均	10	9	18	9	1.84	1.04	5	3	8	2	1.68	0.67

2015年度 大学データ(d2)
収容定員充足状況

(表33)

日本語文化学 専攻	収容定員		在籍者数		在籍者数比率		入学定員		入学者数		入学者数比率	
	博士前期	博士後期	博士前期	博士後期	博士前期	博士後期	博士前期	博士後期	博士前期	博士後期	博士前期	博士後期
2011年度	20	9	44	14	2.20	1.56	10	3	16	5	1.60	1.67
2012年度	20	9	35	17	1.75	1.89	10	3	17	5	1.70	1.67
2013年度	20	9	27	14	1.35	1.56	10	3	10	3	1.00	1.00
2014年度	20	9	18	12	0.90	1.33	10	3	7	2	0.70	0.67
2015年度	20	9	9	6	0.45	0.67	10	3	3	1	0.30	0.33
平均	20	9	27	13	1.33	1.40	10	3	11	3	1.06	1.07
外国語学研究科 全体	収容定員		在籍者数		在籍者数比率		入学定員		入学者数		入学者数比率	
	博士前期	博士後期	博士前期	博士後期	博士前期	博士後期	博士前期	博士後期	博士前期	博士後期	博士前期	博士後期
2011年度	40	21	75	28	1.88	1.33	20	9	33	10	1.65	1.11
2012年度	40	24	63	31	1.58	1.29	20	9	29	9	1.45	1.00
2013年度	40	27	66	31	1.65	1.15	20	9	34	8	1.70	0.89
2014年度	40	27	49	31	1.23	1.15	20	9	15	8	0.75	0.89
2015年度	40	27	26	25	0.65	0.93	20	9	6	4	0.30	0.44
平均	40	25	56	29	1.40	1.17	20	9	23	8	1.17	0.87
アジア地域研究科 (アジア地域研究 専攻)	収容定員		在籍者数		在籍者数比率		入学定員		入学者数		入学者数比率	
	博士前期	博士後期	博士前期	博士後期	博士前期	博士後期	博士前期	博士後期	博士前期	博士後期	博士前期	博士後期
2011年度	24	12	22	7	0.92	0.58	12	4	9	2	0.75	0.50
2012年度	24	12	15	3	0.63	0.25	12	4	5	1	0.42	0.25
2013年度	24	12	11	4	0.46	0.33	12	4	6	2	0.50	0.50
2014年度	24	12	13	3	0.54	0.25	12	4	5	0	0.42	0.00
2015年度	24	12	16	3	0.67	0.25	12	4	5	0	0.42	0.00
平均	24	12	15	4	0.64	0.33	12	4	6	1	0.50	0.25

2015年度 大学データ(d2)
収容定員充足状況

(表33)

経営学専攻 経営学研究科	収容定員		在籍者数		在籍者数比率		入学定員		入学者数		入学者数比率	
	博士前期	博士後期	博士前期	博士後期	博士前期	博士後期	博士前期	博士後期	博士前期	博士後期	博士前期	博士後期
2011年度	30	15	29	8	0.97	0.53	15	5	9	0	0.60	0.00
2012年度	30	15	16	9	0.53	0.60	15	5	9	2	0.60	0.40
2013年度	30	15	14	7	0.47	0.47	15	5	4	0	0.27	0.00
2014年度	30	15	12	7	0.40	0.47	15	5	7	1	0.47	0.20
2015年度	30	15	10	3	0.33	0.20	15	5	3	0	0.20	0.00
平均	30	15	16	7	0.54	0.45	15	5	6	1	0.43	0.12

スポーツ・健康科学 学研究科(スポーツ・健康科学専攻)	収容定員		在籍者数		在籍者数比率		入学定員		入学者数		入学者数比率	
	修士課程	—	修士課程	—	修士課程	—	修士課程	—	修士課程	—	修士課程	—
2011年度	20	—	25	—	1.25	—	10	—	15	—	1.50	—
2012年度	20	—	24	—	1.20	—	10	—	11	—	1.10	—
2013年度	20	—	17	—	0.85	—	10	—	6	—	0.60	—
2014年度	20	—	23	—	1.15	—	10	—	17	—	1.70	—
2015年度	20	—	23	—	1.15	—	10	—	6	—	0.60	—
平均	20	—	22	—	1.12	—	10	—	11	—	1.10	—

[注]

1. 収容定員は、各当該年度の1～4年生の収容定員を足した数を記入する。
2. 在籍者数は、各当該年度の5月1日時点の数値を記入する
3. 在籍者数、入学者数の平均は、小数点以下を四捨五入して表示する。

2015年度 大学データ(d2)
2015年度一般入試(3教科)結果一覧

(表34)

<2015年度一般入試(3教科)結果一覧>

学部	学科	入試区分	定員	志願者	受験者	合格者	倍率	学科計に対する学力選抜試験※1の割合(%)
文学部	日本文学科		32	415	400	147	2.7	47.95
	中国学科	A方式	5	20	19	16	1.2	31.11
		B方式	5	16	16	2	8.0	
	英米文学科		25	147	136	96	1.4	55.48
	教育学科		40	506	471	130	3.6	65.55
書道学科		8	32	32	19	1.7	25.37	
経済学部	社会経済学科		70	464	446	208	2.1	58.56
	現代経済学科		60	377	346	182	1.9	72.73
外国語学部	中国語学科		10	34	32	25	1.3	46.51
	英語学科		35	232	212	110	1.9	46.52
	日本語学科		5	40	33	15	2.2	41.10
法学部	法律学科		100	535	493	282	1.7	53.66
	政治学科		30	164	155	101	1.5	48.85
国際関係学部	国際関係学科		15	146	136	73	1.9	58.59
	国際文化学科		15	141	133	53	2.5	52.83
経営学部	経営学科		73	671	628	256	2.5	69.57
	企業システム学科		40	487	460	144	3.2	57.06
環境創造学部	環境創造学科		25	123	112	75	1.5	48.72
スポーツ・健康科学部	スポーツ科学科		17	457	442	39	11.3	26.96
	健康科学科		13	92	88	49	1.8	50.45

[注]

1. 学力選抜試験は、全学部統一入試、一般入試(3教科)、センター試験を含みます。

2015年度 大学データ(d2)
大学院 入試方式一覧

(表35)

大学院 入試方式一覧(平成27年9月入学生試験含む)

研究科	専攻	課程	入試方式			
文学研究科	日本文学専攻	前期課程	前期一般方式 前期社会人方式 前期推薦方式			
		後期課程	後期方式			
	中国学専攻	前期課程	前期一般方式 前期現職教員方式			
		後期課程	後期方式			
	英文学専攻	修士課程	修士一般方式 修士社会人方式 修士推薦方式			
	書道学専攻	前期課程	前期一般A方式 前期一般B方式 前期社会人A方式 前期社会人B方式 前期留学生A方式 前期留学生B方式			
			後期課程	後期方式		
			教育学専攻	修士課程	修士一般方式 修士社会人方式 修士留学生方式 修士現職教員A方式 修士現職教員B方式 修士推薦方式	
	経済学研究科	経済学専攻			前期課程	前期一般方式 前期社会人方式 前期推薦方式
					後期課程	後期方式
	法学研究科	法律学専攻			前期課程	前期一般1・2・3方式 前期社会人方式 前期留学生方式 前期推薦方式
					後期課程	後期一般方式 後期社会人方式 後期留学生方式
			政治学専攻	前期課程 【公共政策学専修コース含む】	前期一般方式 前期社会人方式 前期留学生方式 前期推薦方式 前期留学生推薦方式	
					後期課程	後期一般方式 後期社会人方式 後期留学生方式

研究科	専攻	課程	入試方式		
外国語学研究科	中国言語文化学専攻	前期課程	前期一般方式 前期社会人方式 前期留学生方式 前期現職教員方式 前期推薦方式		
			後期課程	後期一般方式 後期社会人方式 後期留学生方式	
		英語学専攻	前期課程	前期一般方式 前期社会人方式 前期留学生方式 前期現職教員方式 前期推薦方式	
			後期課程	後期一般方式 後期社会人方式 後期留学生方式	
	日本語文化学専攻	前期課程	前期一般方式 前期社会人方式 前期留学生方式 前期現職教員方式 前期推薦方式		
			後期課程	後期一般方式 後期社会人方式 後期留学生方式	
		アジア地域研究科	アジア地域研究専攻	前期課程	前期一般方式 前期社会人方式 前期留学生方式 前期推薦方式
				後期課程	後期一般方式 後期社会人方式 後期留学生方式
	経営学研究科	経営学専攻	前期課程	前期一般方式 前期社会人方式 前期留学生方式 前期推薦方式	
			後期課程	後期一般方式 後期社会人方式 後期留学生方式	
スポーツ・健康科学研究科	スポーツ・健康科学専攻	修士課程	修士一般方式 修士社会人方式 修士留学生方式		

2015年度 大学データ(d2)
学部・学科の退学者者数/退学率

学部	学科	2012年度												2013年度												2014年度																				
		1年次			2年次			3年次			4年次			合計			1年次			2年次			3年次			4年次			合計			1年次			2年次			3年次			4年次			合計		
		学生数	退学者数	退学率	学生数	退学者数	退学率	学生数	退学者数	退学率	学生数	退学者数	退学率	学生数	退学者数	退学率	学生数	退学者数	退学率	学生数	退学者数	退学率	学生数	退学者数	退学率	学生数	退学者数	退学率	学生数	退学者数	退学率	学生数	退学者数	退学率	学生数	退学者数	退学率	学生数	退学者数	退学率	学生数	退学者数	退学率			
文学部	日本文学科	180	1	0.56%	189	13	6.88%	182	1	0.55%	172	9	5.23%	723	24	3.32%	175	4	2.29%	187	11	5.88%	167	3	1.80%	194	7	3.61%	723	25	3.46%	203	3	1.48%	177	8	4.52%	171	0	0.00%	173	5	2.89%	724	16	2.21%
	中国学科	120	5	4.17%	122	15	12.30%	116	3	2.59%	110	6	5.45%	468	29	6.20%	106	2	1.89%	125	9	7.20%	96	0	0.00%	130	9	6.92%	457	20	4.38%	81	1	1.23%	116	15	12.93%	103	1	0.97%	104	6	5.77%	404	23	5.69%
	英米文学科	164	2	1.22%	156	14	8.97%	156	2	1.28%	147	7	4.76%	623	25	4.01%	155	6	3.87%	175	15	8.57%	131	3	2.29%	163	6	3.68%	624	30	4.81%	157	2	1.27%	160	9	5.63%	151	1	0.66%	136	3	2.21%	604	15	2.48%
	教育学科	159	2	1.26%	135	4	2.96%	125	0	0.00%	141	5	3.55%	560	11	1.96%	124	0	0.00%	159	1	0.63%	132	3	2.27%	138	2	1.45%	553	6	1.08%	119	0	0.00%	125	1	0.80%	158	3	1.90%	142	3	2.11%	544	7	1.29%
	書道学科	68	1	1.47%	74	1	1.35%	68	0	0.00%	63	0	0.00%	273	2	0.73%	68	0	0.00%	69	3	4.35%	72	0	0.00%	69	1	1.45%	278	4	1.44%	73	1	1.37%	68	1	1.47%	66	2	3.03%	76	2	2.63%	283	6	2.12%
計	691	11	1.59%	676	47	6.95%	647	6	0.93%	633	27	4.27%	2647	91	3.44%	628	12	1.91%	715	39	5.45%	598	9	1.51%	694	25	3.60%	2635	85	3.23%	633	7	1.11%	646	34	5.26%	649	7	1.08%	631	19	3.01%	2559	67	2.62%	
経済学部	社会経済学科	229	5	2.18%	264	14	5.30%	238	2	0.84%	239	10	4.18%	970	31	3.20%	214	0	0.00%	240	13	5.42%	235	3	1.28%	254	8	3.15%	943	24	2.55%	227	1	0.44%	225	18	8.00%	216	1	0.46%	251	7	2.79%	919	27	2.94%
	現代経済学科	183	6	3.28%	204	13	6.37%	201	3	1.49%	213	5	2.35%	801	27	3.37%	195	3	1.54%	188	13	6.91%	180	0	0.00%	221	5	2.26%	784	21	2.68%	186	1	0.54%	200	13	6.50%	168	2	1.19%	208	13	6.25%	762	29	3.81%
計	412	11	2.67%	468	27	5.77%	439	5	1.14%	452	15	3.32%	1771	58	3.27%	409	3	0.73%	428	26	6.07%	415	3	0.72%	475	13	2.74%	1727	45	2.61%	413	2	0.48%	425	31	7.29%	384	3	0.78%	459	20	4.36%	1681	56	3.33%	
外国語学部	中国語学科	91	2	2.20%	139	23	16.55%	128	4	3.13%	131	6	4.58%	489	35	7.16%	93	5	5.38%	102	15	14.71%	108	0	0.00%	135	7	5.19%	438	27	6.16%	77	2	2.60%	91	4	4.40%	85	2	2.35%	123	4	3.25%	376	12	3.19%
	英語学科	275	11	4.00%	260	17	6.54%	286	13	4.55%	277	18	6.50%	1098	59	5.37%	266	4	1.50%	265	12	4.53%	247	3	1.21%	294	18	6.12%	1072	37	3.45%	269	5	1.86%	264	10	3.79%	259	5	1.93%	260	13	5.00%	1052	33	3.14%
	日本語学科	73	2	2.74%	66	4	6.06%	59	1	1.69%	77	6	7.79%	275	13	4.73%	69	3	4.35%	72	4	5.56%	63	1	1.59%	65	5	7.69%	269	13	4.83%	73	4	5.48%	67	6	8.96%	69	1	1.45%	67	3	4.48%	276	14	5.07%
計	439	15	3.42%	465	44	9.46%	473	18	3.81%	485	30	6.19%	1862	107	5.75%	428	12	2.80%	439	31	7.06%	418	4	0.96%	494	30	6.07%	1779	77	4.33%	419	11	2.63%	422	20	4.74%	413	8	1.94%	450	20	4.44%	1704	59	3.46%	
法学部	法律学科	276	9	3.26%	293	16	5.46%	265	6	2.26%	308	14	4.55%	1142	45	3.94%	243	7	2.88%	283	17	6.01%	260	0	0.00%	302	17	5.63%	1088	41	3.77%	286	8	2.80%	245	15	6.12%	254	2	0.79%	294	8	2.72%	1079	33	3.06%
	政治学科	166	5	3.01%	174	7	4.02%	212	0	0.00%	187	9	4.81%	739	21	2.84%	144	2	1.39%	178	12	6.74%	152	2	1.32%	233	7	3.00%	707	23	3.25%	190	0	0.00%	160	9	5.63%	149	3	2.01%	177	14	7.91%	676	26	3.85%
計	442	14	3.17%	467	23	4.93%	477	6	1.26%	495	23	4.65%	1881	66	3.51%	387	9	2.33%	461	29	6.29%	412	2	0.49%	535	24	4.49%	1795	64	3.57%	476	8	1.68%	405	24	5.93%	403	5	1.24%	471	22	4.67%	1755	59	3.36%	
国際関係学部	国際関係学科	121	6	4.96%	120	9	7.50%	135	0	0.00%	126	6	4.76%	502	21	4.18%	98	2	2.04%	119	8	6.72%	109	3	2.75%	145	5	3.45%	471	18	3.82%	122	0	0.00%	102	9	8.82%	106	4	3.77%	110	2	1.82%	440	15	3.41%
	国際文化学科	123	4	3.25%	109	3	2.75%	121	2	1.65%	113	1	0.88%	466	10	2.15%	107	3	2.80%	126	13	10.32%	99	2	2.02%	130	2	1.54%	462	20	4.33%	112	0	0.00%	112	2	1.79%	105	1	0.95%	113	2	1.77%	442	5	1.13%
計	244	10	4.10%	229	12	5.24%	256	2	0.78%	239	7	2.93%	968	31	3.20%	205	5	2.44%	245	21	8.57%	208	5	2.40%	275	7	2.55%	933	38	4.07%	234	0	0.00%	214	11	5.14%	211	5	2.37%	223	4	1.79%	882	20	2.27%	
経営学部	経営学科	236	4	1.69%	241	13	5.39%	269	4	1.49%	268	14	5.22%	1014	35	3.45%	230	2	0.87%	240	8	3.33%	219	3	1.37%	284	11	3.87%	973	24	2.47%	248	1	0.40%	238	13	5.46%	225	5	2.22%	232	9	3.88%	943	28	2.97%
	企業システム学科	169	3	1.78%	171	12	7.02%	203	3	1.48%	186	6	3.23%	729	24	3.29%	161	2	1.24%	176	9	5.11%	151	4	2.65%	216	9	4.17%	704	24	3.41%	159	2	1.26%	166	9	5.42%	160	1	0.63%	161	7	4.35%	646	19	2.94%
計	405	7	1.73%	412	25	6.07%	472	7	1.48%	454	20	4.41%	1743	59	3.38%	391	4	1.02%	416	17	4.09%	370	7	1.89%	500	20	4.00%	1677	48	2.86%	407	3	0.74%	404	22	5.45%	385	6	1.56%	393	16	4.07%	1589	47	2.96%	
環境創造学部	環境創造学科	192	6	3.13%	188	14	7.45%	193	1	0.52%	211	9	4.27%	784	30	3.83%	171	6	3.51%	188	8	4.26%	170	2	1.18%	203	8	3.94%	732	24	3.28%	185	3	1.62%	173	7	4.05%	171	3	1.75%	180	4	2.22%	709	17	2.40%
計	192	6	3.13%	188	14	7.45%	193	1	0.52%	211	9	4.27%	784	30	3.83%	171	6	3.51%	188	8	4.26%	170	2	1.18%	203	8	3.94%	732	24	3.28%	185	3	1.62%	173	7	4.05%	171	3	1.75%	180	4	2.22%	709	17	2.40%	
スポーツ・健康学部	スポーツ科学科	123	1	0.81%	119	1	0.84%	109	1	0.92%	131	2	1.53%	482	5	1.04%	115	1	0.87%	124	2	1.61%	118	1	0.85%	114	2	1.75%	471	6	1.27%	116	2	1.72%	115	3	2.61%	121	1	0.83%	126	1	0.79%	478	7	1.46%
	健康科学科	128	0	0.00%	113	2	1.77%	131	2	1.53%	119	4	3.36%	491	8	1.63%	107	0	0.00%	132	5	3.79%	108	3	2.78%	134	3	2.24%	481	11	2.29%	110	1	0.91%	109	6	5.50%	125	1	0.80%	108	6	5.56%	452	14	3.10%
計	251	1	0.40%	232	3	1.29%	240	3	1.25%	250	6	2.40%	973	13	1.34%	222	1	0.45%	256	7	2.73%	226	4	1.77%	248	5	2.02%	952	17	1.79%	226	3	1.33%	224	9	4.02%	246	2	0.81%	234	7	2.99%	930	21	2.26%	
合計	3076	75	2.44%	3137	195	6.22%	3197	48	1.50%	3219	137	4.26%	12629	455	3.60%	2841	52	1.83%	3148	178	5.65%	2817	36	1.28%	3424	132	3.86%	12230	398	3.25%	2993	37	1.24%	2913	158	5.42%	2862	39	1.36%	3041	112	3.68%	11809	346	2.93%	

[注] 1. 退学者数には、除籍者も含む
2. 「学生数」は各年度4月1日現在数を、「退学者数」は各年度を通しての退学者数の累計を記す。

2015年度 大学データ(d2)
学部・学科の留年者数/留年率

(表37)

学部	学科	2012年度															2013年度															2014年度														
		1年次			2年次			3年次			4年次			合計			1年次			2年次			3年次			4年次			合計			1年次			2年次			3年次			4年次			合計		
		学生数	留年者数	留年率	学生数	留年者数	留年率	学生数	留年者数	留年率	学生数	留年者数	留年率	学生数	留年者数	留年率	学生数	留年者数	留年率	学生数	留年者数	留年率	学生数	留年者数	留年率	学生数	留年者数	留年率	学生数	留年者数	留年率	学生数	留年者数	留年率	学生数	留年者数	留年率	学生数	留年者数	留年率	学生数	留年者数	留年率			
文学部	日本文学科	180	0	0.00%	189	9	4.76%	182	0	0.00%	171	14	8.19%	722	23	3.19%	174	0	0.00%	186	7	3.76%	166	0	0.00%	194	14	7.22%	720	21	2.92%	203	0	0.00%	177	11	6.21%	171	0	0.00%	173	12	6.94%	724	23	3.18%
	中国学科	120	0	0.00%	122	11	9.02%	116	0	0.00%	109	16	14.68%	467	27	5.78%	106	0	0.00%	125	12	9.60%	96	0	0.00%	130	11	8.46%	457	23	5.03%	81	0	0.00%	115	15	13.04%	103	0	0.00%	104	5	4.81%	403	20	4.96%
	英米文学科	164	0	0.00%	154	13	8.44%	156	0	0.00%	147	10	6.80%	621	23	3.70%	155	0	0.00%	175	11	6.29%	131	0	0.00%	162	11	6.79%	623	22	3.53%	157	0	0.00%	160	8	5.00%	151	0	0.00%	136	7	5.15%	604	15	2.48%
	教育学科	159	0	0.00%	133	0	0.00%	125	0	0.00%	141	14	9.93%	558	14	2.51%	124	0	0.00%	159	2	1.26%	132	0	0.00%	138	13	9.42%	553	15	2.71%	119	0	0.00%	125	0	0.00%	158	0	0.00%	141	11	7.80%	543	11	2.03%
	書道学科	68	0	0.00%	74	1	1.35%	68	0	0.00%	63	1	1.59%	273	2	0.73%	68	0	0.00%	69	0	0.00%	72	0	0.00%	69	4	5.80%	278	4	1.44%	73	0	0.00%	68	1	1.47%	66	0	0.00%	76	2	2.63%	283	3	1.06%
計		691	0	0.00%	672	34	5.06%	647	0	0.00%	631	55	8.72%	2641	89	3.37%	627	0	0.00%	714	32	4.48%	597	0	0.00%	693	53	7.65%	2631	85	3.23%	633	0	0.00%	645	35	5.43%	649	0	0.00%	630	37	5.87%	2557	72	2.82%
経済学部	社会経済学科	229	0	0.00%	263	15	5.70%	238	6	2.52%	239	32	13.39%	969	53	5.47%	214	1	0.47%	240	11	4.58%	235	6	2.55%	253	26	10.28%	942	44	4.67%	227	0	0.00%	223	9	4.04%	215	0	0.00%	251	16	6.37%	916	25	2.73%
	現代経済学科	183	0	0.00%	204	11	5.39%	201	5	2.49%	213	29	13.62%	801	45	5.62%	195	0	0.00%	187	8	4.28%	180	5	2.78%	221	32	14.48%	783	45	5.75%	186	0	0.00%	200	14	7.00%	168	0	0.00%	207	14	6.76%	761	28	3.68%
計		412	0	0.00%	467	26	5.57%	439	11	2.51%	452	61	13.50%	1770	98	5.54%	409	1	0.24%	427	19	4.45%	415	11	2.65%	474	58	12.24%	1725	89	5.16%	413	0	0.00%	423	23	5.44%	383	0	0.00%	458	30	6.55%	1677	53	3.16%
外国語学部	中国語学科	91	0	0.00%	135	13	9.63%	128	1	0.78%	131	12	9.16%	485	26	5.36%	93	0	0.00%	99	4	4.04%	108	0	0.00%	135	14	10.37%	435	18	4.14%	77	1	1.30%	91	7	7.69%	85	0	0.00%	123	15	12.20%	376	23	6.12%
	英語学科	275	0	0.00%	260	1	0.38%	284	3	1.06%	273	22	8.06%	1092	26	2.38%	266	0	0.00%	263	1	0.38%	247	5	2.02%	293	21	7.17%	1069	27	2.53%	269	1	0.37%	264	1	0.38%	259	4	1.54%	260	17	6.54%	1052	23	2.19%
	日本語学科	73	0	0.00%	66	1	1.52%	59	1	1.69%	77	8	10.39%	275	10	3.64%	69	1	1.45%	72	2	2.78%	63	2	3.17%	65	7	10.77%	269	12	4.46%	73	1	1.37%	67	2	2.99%	69	2	2.90%	67	6	8.96%	276	11	3.99%
計		439	0	0.00%	461	15	3.25%	471	5	1.06%	481	42	8.73%	1852	62	3.35%	428	1	0.23%	434	7	1.61%	418	7	1.67%	493	42	8.52%	1773	57	3.21%	419	3	0.72%	422	10	2.37%	413	6	1.45%	450	38	8.44%	1704	57	3.35%
法学部	法律学科	276	1	0.36%	292	17	5.82%	264	0	0.00%	307	43	14.01%	1139	61	5.36%	243	3	1.23%	282	10	3.55%	260	0	0.00%	302	34	11.26%	1087	47	4.32%	286	3	1.05%	240	13	5.42%	254	0	0.00%	294	37	12.59%	1074	53	4.93%
	政治学科	166	0	0.00%	173	17	9.83%	212	1	0.47%	186	22	11.83%	737	40	5.43%	144	0	0.00%	178	17	9.55%	152	0	0.00%	233	26	11.16%	707	43	6.08%	190	0	0.00%	158	12	7.59%	149	0	0.00%	176	16	9.09%	673	28	4.16%
計		442	1	0.23%	465	34	7.31%	476	1	0.21%	493	65	13.18%	1876	101	5.38%	387	3	0.78%	460	27	5.87%	412	0	0.00%	535	60	11.21%	1794	90	5.02%	476	3	0.63%	398	25	6.28%	403	0	0.00%	470	53	11.28%	1747	81	4.64%
国際関係学部	国際関係学科	121	0	0.00%	119	2	1.68%	135	3	2.22%	126	12	9.52%	501	17	3.39%	98	0	0.00%	118	6	5.08%	108	2	1.85%	145	5	3.45%	469	13	2.77%	122	0	0.00%	102	3	2.94%	105	3	2.86%	110	7	6.36%	439	13	2.96%
	国際文化学科	123	0	0.00%	109	3	2.75%	121	0	0.00%	113	13	11.50%	466	16	3.43%	107	0	0.00%	126	8	6.35%	99	0	0.00%	130	16	12.31%	462	24	5.19%	112	1	0.89%	112	4	3.57%	105	4	3.81%	113	10	8.85%	442	19	4.30%
計		244	0	0.00%	228	5	2.19%	256	3	1.17%	239	25	10.46%	967	33	3.41%	205	0	0.00%	244	14	5.74%	207	2	0.97%	275	21	7.64%	931	37	3.97%	234	1	0.43%	214	7	3.27%	210	7	3.33%	223	17	7.62%	881	32	3.63%

2015年度 大学データ(d2)
学部・学科の留年者数/留年率

(表37)

学部	学科	2012年度															2013年度															2014年度														
		1年次			2年次			3年次			4年次			合計			1年次			2年次			3年次			4年次			合計			1年次			2年次			3年次			4年次			合計		
		学生数	留年者数	留年率	学生数	留年者数	留年率	学生数	留年者数	留年率	学生数	留年者数	留年率	学生数	留年者数	留年率	学生数	留年者数	留年率	学生数	留年者数	留年率	学生数	留年者数	留年率	学生数	留年者数	留年率	学生数	留年者数	留年率	学生数	留年者数	留年率	学生数	留年者数	留年率	学生数	留年者数	留年率	学生数	留年者数	留年率			
経営学部	経営学科	236	1	0.42%	240	9	3.75%	269	3	1.12%	267	25	9.36%	1012	38	3.75%	230	0	0.00%	240	10	4.17%	219	8	3.65%	284	20	7.04%	973	38	3.91%	248	0	0.00%	238	8	3.36%	225	3	1.33%	232	21	9.05%	943	32	3.39%
	企業システム学科	169	0	0.00%	170	10	5.88%	203	8	3.94%	186	21	11.29%	728	39	5.36%	160	0	0.00%	175	7	4.00%	150	4	2.67%	216	20	9.26%	701	31	4.42%	159	0	0.00%	166	10	6.02%	159	4	2.52%	161	10	6.21%	645	24	3.72%
	計	405	1	0.25%	410	19	4.63%	472	11	2.33%	453	46	10.15%	1740	77	4.43%	390	0	0.00%	415	17	4.10%	369	12	3.25%	500	40	8.00%	1674	69	4.12%	407	0	0.00%	404	18	4.46%	384	7	1.82%	393	31	7.89%	1588	56	3.53%
環境創造学部	環境創造学科	192	1	0.52%	187	6	3.21%	193	2	1.04%	211	14	6.64%	783	23	2.94%	171	7	4.09%	187	3	1.60%	169	15	8.88%	203	19	9.36%	730	44	6.03%	185	0	0.00%	171	10	5.85%	171	1	0.58%	180	12	6.67%	707	23	3.25%
	計	192	1	0.52%	187	6	3.21%	193	2	1.04%	211	14	6.64%	783	23	2.94%	171	7	4.09%	187	3	1.60%	169	15	8.88%	203	19	9.36%	730	44	6.03%	185	0	0.00%	171	10	5.85%	171	1	0.58%	180	12	6.67%	707	23	3.25%
スポーツ・健康学部	スポーツ科学科	123	0	0.00%	119	1	0.84%	109	1	0.92%	131	6	4.58%	482	8	1.66%	115	0	0.00%	124	1	0.81%	118	0	0.00%	114	9	7.89%	471	10	2.12%	116	1	0.86%	115	0	0.00%	121	0	0.00%	126	5	3.97%	478	6	1.26%
	健康科学科	128	0	0.00%	113	3	2.65%	130	0	0.00%	118	5	4.24%	489	8	1.64%	107	1	0.93%	131	2	1.53%	107	0	0.00%	134	3	2.24%	479	6	1.25%	110	0	0.00%	108	1	0.93%	125	1	0.80%	108	6	5.56%	451	8	1.77%
	計	251	0	0.00%	232	4	1.72%	239	1	0.42%	249	11	4.42%	971	16	1.65%	222	1	0.45%	255	3	1.18%	225	0	0.00%	248	12	4.84%	950	16	1.68%	226	1	0.44%	223	1	0.45%	246	1	0.41%	234	11	4.70%	929	14	1.51%
合計		3076	3	0.10%	3122	143	4.58%	3193	34	1.06%	3209	319	9.94%	12600	499	3.96%	2839	13	0.46%	3136	122	3.89%	2812	47	1.67%	3421	305	8.92%	12208	487	3.99%	2993	8	0.27%	2900	129	4.45%	2859	22	0.77%	3038	229	7.54%	11790	388	3.29%

[注] 1. 留年者数には、休学者も含める
2. 「学生数」は各年度5月1日現在の在籍学生数を、「留年者数」は各年度の翌年5月1日の留年者（学年進行していない学生）数を記す。

2015年度 大学データ(d2)
学部・学科の休学者数/休学率

(表38)

学部	学科	2012年度															2013年度															2014年度														
		1年次			2年次			3年次			4年次			合計			1年次			2年次			3年次			4年次			合計			1年次			2年次			3年次			4年次			合計		
		学生数	休学者数	休学率	学生数	休学者数	休学率	学生数	休学者数	休学率	学生数	休学者数	休学率	学生数	休学者数	休学率	学生数	休学者数	休学率	学生数	休学者数	休学率	学生数	休学者数	休学率	学生数	休学者数	休学率	学生数	休学者数	休学率	学生数	休学者数	休学率	学生数	休学者数	休学率	学生数	休学者数	休学率	学生数	休学者数	休学率			
文学部	日本文学科	180	2	1.11%	189	6	3.17%	182	1	0.55%	172	4	2.33%	723	13	1.80%	175	1	0.57%	187	0	0.00%	167	1	0.60%	194	1	0.52%	723	3	0.41%	203	0	0.00%	177	3	1.69%	171	1	0.58%	173	3	1.73%	724	7	0.97%
	中国学科	120	1	0.83%	122	2	1.64%	116	0	0.00%	110	6	5.45%	468	9	1.92%	106	1	0.94%	125	2	1.60%	96	0	0.00%	130	5	3.85%	457	8	1.75%	81	0	0.00%	116	4	3.45%	103	1	0.97%	104	1	0.96%	404	6	1.49%
	英米文学科	164	0	0.00%	156	2	1.28%	156	2	1.28%	147	0	0.00%	623	4	0.64%	155	0	0.00%	175	4	2.29%	131	2	1.53%	163	0	0.00%	624	6	0.96%	157	0	0.00%	160	3	1.88%	151	0	0.00%	136	6	4.41%	604	9	1.49%
	教育学科	159	1	0.63%	135	1	0.74%	125	1	0.80%	141	0	0.00%	560	3	0.54%	124	0	0.00%	159	1	0.63%	132	0	0.00%	138	3	2.17%	553	4	0.72%	119	0	0.00%	125	1	0.80%	158	1	0.63%	142	2	1.41%	544	4	0.74%
	書道学科	68	0	0.00%	74	0	0.00%	68	0	0.00%	63	0	0.00%	273	0	0.00%	68	0	0.00%	69	0	0.00%	72	0	0.00%	69	1	1.45%	278	1	0.36%	73	0	0.00%	68	0	0.00%	66	2	3.03%	76	0	0.00%	283	2	0.71%
	計	691	4	0.58%	676	11	1.63%	647	4	0.62%	633	10	1.58%	2647	29	1.10%	628	2	0.32%	715	7	0.98%	598	3	0.50%	694	10	1.44%	2635	22	0.83%	633	0	0.00%	646	11	1.70%	649	5	0.77%	631	12	1.90%	2559	28	1.09%
経済学部	社会経済学科	229	1	0.44%	264	3	1.14%	238	0	0.00%	239	5	2.09%	970	9	0.93%	214	1	0.47%	240	4	1.67%	235	1	0.43%	254	7	2.76%	943	13	1.38%	227	0	0.00%	225	2	0.89%	216	0	0.00%	251	5	1.99%	919	7	0.76%
	現代経済学科	183	0	0.00%	204	3	1.47%	201	1	0.50%	213	0	0.00%	801	4	0.50%	195	0	0.00%	188	2	1.06%	180	0	0.00%	221	4	1.81%	784	6	0.77%	186	0	0.00%	200	4	2.00%	168	0	0.00%	208	1	0.48%	762	5	0.66%
	計	412	1	0.24%	468	6	1.28%	439	1	0.23%	452	5	1.11%	1771	13	0.73%	409	1	0.24%	428	6	1.40%	415	1	0.24%	475	11	2.32%	1727	19	1.10%	413	0	0.00%	425	6	1.41%	384	0	0.00%	459	6	1.31%	1681	12	0.71%
外国語学部	中国語学科	91	0	0.00%	139	6	4.32%	128	3	2.34%	131	2	1.53%	489	11	2.25%	93	1	1.08%	102	1	0.98%	108	0	0.00%	135	2	1.48%	438	4	0.91%	77	2	2.60%	91	2	2.20%	85	0	0.00%	123	1	0.81%	376	5	1.33%
	英語学科	275	3	1.09%	260	4	1.54%	286	4	1.40%	277	4	1.44%	1098	15	1.37%	266	0	0.00%	265	3	1.13%	247	6	2.43%	294	7	2.38%	1072	16	1.49%	269	1	0.37%	264	2	0.76%	259	4	1.54%	260	4	1.54%	1052	11	1.05%
	日本語学科	73	0	0.00%	66	1	1.52%	59	1	1.69%	77	0	0.00%	275	2	0.73%	69	2	2.90%	72	1	1.39%	63	2	3.17%	65	1	1.54%	269	6	2.23%	73	1	1.37%	67	2	2.99%	69	2	2.90%	67	2	2.99%	276	7	2.54%
	計	439	3	0.68%	465	11	2.37%	473	8	1.69%	485	6	1.24%	1862	28	1.50%	428	3	0.70%	439	5	1.14%	418	8	1.91%	494	10	2.02%	1779	26	1.46%	419	4	0.95%	422	6	1.42%	413	6	1.45%	450	7	1.56%	1704	23	1.35%
法学部	法律学科	276	2	0.72%	293	3	1.02%	265	0	0.00%	308	8	2.60%	1142	13	1.14%	243	4	1.65%	283	5	1.77%	260	0	0.00%	302	2	0.66%	1088	11	1.01%	286	4	1.40%	245	5	2.04%	254	1	0.39%	294	3	1.02%	1079	13	1.20%
	政治学科	166	0	0.00%	174	3	1.72%	212	1	0.47%	187	3	1.60%	739	7	0.95%	144	1	0.69%	178	3	1.69%	152	0	0.00%	233	5	2.15%	707	9	1.27%	190	0	0.00%	160	3	1.88%	149	0	0.00%	177	3	1.69%	676	6	0.89%
	計	442	2	0.45%	467	6	1.28%	477	1	0.21%	495	11	2.22%	1881	20	1.06%	387	5	1.29%	461	8	1.74%	412	0	0.00%	535	7	1.31%	1795	20	1.11%	476	4	0.84%	405	8	1.98%	403	1	0.25%	471	6	1.27%	1755	19	1.08%

2015年度 大学データ(d2)
学部・学科の休学者数/休学率

(表38)

学部	学科	2012年度															2013年度															2014年度														
		1年次			2年次			3年次			4年次			合計			1年次			2年次			3年次			4年次			合計			1年次			2年次			3年次			4年次			合計		
		学生数	休学者数	休学率	学生数	休学者数	休学率	学生数	休学者数	休学率	学生数	休学者数	休学率	学生数	休学者数	休学率	学生数	休学者数	休学率	学生数	休学者数	休学率	学生数	休学者数	休学率	学生数	休学者数	休学率	学生数	休学者数	休学率	学生数	休学者数	休学率	学生数	休学者数	休学率	学生数	休学者数	休学率						
国際関係学部	国際関係学科	121	0	0.00%	120	3	2.50%	135	2	1.48%	126	1	0.79%	502	6	1.20%	98	0	0.00%	119	2	1.68%	109	1	0.92%	145	2	1.38%	471	5	1.06%	122	0	0.00%	102	2	1.96%	106	0	0.00%	110	1	0.91%	440	3	0.68%
	国際文化学科	123	1	0.81%	109	1	0.92%	121	0	0.00%	113	3	2.65%	466	5	1.07%	107	1	0.93%	126	2	1.59%	99	1	1.01%	130	4	3.08%	462	8	1.73%	112	1	0.89%	112	1	0.89%	105	1	0.95%	113	3	2.65%	442	6	1.36%
	計	244	1	0.41%	229	4	1.75%	256	2	0.78%	239	4	1.67%	968	11	1.14%	205	1	0.49%	245	4	1.63%	208	2	0.96%	275	6	2.18%	933	13	1.39%	234	1	0.43%	214	3	1.40%	211	1	0.47%	223	4	1.79%	882	9	1.02%
経営学部	経営学科	236	1	0.42%	241	0	0.00%	269	1	0.37%	268	5	1.87%	1014	7	0.69%	230	1	0.43%	240	1	0.42%	219	2	0.91%	284	3	1.06%	973	7	0.72%	248	0	0.00%	238	1	0.42%	225	1	0.44%	232	4	1.72%	943	6	0.64%
	企業システム学科	169	0	0.00%	171	2	1.17%	203	2	0.99%	186	4	2.15%	729	8	1.10%	161	1	0.62%	176	3	1.70%	151	0	0.00%	216	3	1.39%	704	7	0.99%	159	0	0.00%	166	1	0.60%	160	0	0.00%	161	4	2.48%	646	5	0.77%
	計	405	1	0.25%	412	2	0.49%	472	3	0.64%	454	9	1.98%	1743	15	0.86%	391	2	0.51%	416	4	0.96%	370	2	0.54%	500	6	1.20%	1677	14	0.83%	407	0	0.00%	404	2	0.50%	385	1	0.26%	393	8	2.04%	1589	11	0.69%
環境創造学部	環境創造学科	192	2	1.04%	188	1	0.53%	193	1	0.52%	211	4	1.90%	784	8	1.02%	171	1	0.58%	188	2	1.06%	170	1	0.59%	203	1	0.49%	732	5	0.68%	185	0	0.00%	173	3	1.73%	171	0	0.00%	180	0	0.00%	709	3	0.42%
	計	192	2	1.04%	188	1	0.53%	193	1	0.52%	211	4	1.90%	784	8	1.02%	171	1	0.58%	188	2	1.06%	170	1	0.59%	203	1	0.49%	732	5	0.68%	185	0	0.00%	173	3	1.73%	171	0	0.00%	180	0	0.00%	709	3	0.42%
スポーツ・健康学部	スポーツ科学科	123	0	0.00%	119	0	0.00%	109	0	0.00%	131	0	0.00%	482	0	0.00%	115	0	0.00%	124	1	0.81%	118	0	0.00%	114	1	0.88%	471	2	0.42%	116	1	0.86%	115	0	0.00%	121	0	0.00%	126	2	1.59%	478	3	0.63%
	健康科学科	128	0	0.00%	113	0	0.00%	131	0	0.00%	119	1	0.84%	491	1	0.20%	107	1	0.93%	132	0	0.00%	108	0	0.00%	134	1	0.75%	481	2	0.42%	110	0	0.00%	109	1	0.92%	125	1	0.80%	108	0	0.00%	452	2	0.44%
	計	251	0	0.00%	232	0	0.00%	240	0	0.00%	250	1	0.40%	973	1	0.10%	222	1	0.45%	256	1	0.39%	226	0	0.00%	248	2	0.81%	952	4	0.42%	226	1	0.44%	224	1	0.45%	246	1	0.41%	234	2	0.85%	930	5	0.54%
	合計	3076	14	0.46%	3137	41	1.31%	3197	20	0.63%	3219	50	1.55%	12629	125	0.99%	2841	16	0.56%	3148	37	1.18%	2817	17	0.60%	3424	53	1.55%	12230	123	1.01%	2993	10	0.33%	2913	40	1.37%	2862	15	0.52%	3041	45	1.48%	11809	110	0.93%

[注] 1. 「学生数」は各年度4月1日現在数を、「休学者数」は各年度を通しての休学者数の累計を記す。

2015年度 大学データ(d2)
大学障がい学生数〔平成26年度〕

(表39)

学部(通学課程)の障害者数 (障害種別)		ア	イ	ウ	エ
		全体の 障害学生数	アのうち 支援 障害学生数	平成25年度 障害のある 入学者数	ウのうち 支援 障害学生数
視覚障害	盲	0	0	0	0
	視覚障害 弱視	1	0	0	0
聴覚・言語障害	聾	0	0	0	0
	難聴	4	2	1	1
	言語障害のみ	0	0	0	0
肢体不自由	上肢機能障害	2	1	1	0
	下肢機能障害	2	0	0	0
	上下肢機能障害	3	1	2	0
	他の機能障害	10	0	2	0
計		22	4	6	1

2015年度 大学データ(d2)
奨学金給付等状況

(表40)

年度			2012年度						2013年度						2014年度								
奨学金/各種給付金の名称	学内/学外	給付/貸与	在籍学生総数	応募者数	支給学生数	在籍学生数に対する支給者比率	採択率	支給総額 (a)	1件当たり支給額 (b/c)	在籍学生総数	応募者数	支給学生数	在籍学生数に対する支給者比率	採択率	支給総額 (a)	1件当たり支給額 (b/c)	在籍学生総数	応募者数	支給学生数	在籍学生数に対する支給者比率	採択率	支給総額 (a)	1件当たり支給額 (b/c)
			(A)	(B)	(C)	(C/A*100)	(C/B*100)	(a)	(b/c)	(A)	(B)	(C)	(C/A*100)	(C/B*100)	(a)	(b/c)	(A)	(B)	(C)	(C/A*100)	(C/B*100)	(a)	(b/c)
奨学金	大東文化大学一般奨学金(学部)	学内	給付	12,600	261	2.1%	62,400,000	239,080	12,208	263	2.2%	62,400,000	237,262	11,790	260	2.2%	62,400,000	240,000					
	大東文化大学外国人留学生奨学金(学部)	学内	給付	12,600	11	0.1%	2,198,000	199,818	12,208	10	0.1%	2,200,000	220,000	11,790	10	0.1%	2,200,000	220,000					
	大東文化大学一般奨学金(大学院)	学内	給付	285	47	16.5%	11,700,000	248,936	249	39	15.7%	9,400,000	241,026	226	49	21.7%	12,300,000	251,020					
	大東文化大学外国人留学生奨学金(大学院)	学内	給付	285	10	3.5%	1,850,000	185,000	249	10	4.0%	1,850,000	185,000	226	10	4.4%	1,850,000	185,000					
	スポーツ奨学金	学内	給付	12,600	87	0.7%	74,598,000	857,448	12,208	94	0.8%	78,942,000	839,809	11790	102	0.9%	88,434,000						
	JASSO第一種(学部)	学外	貸与	12,600	905	7.0%	594,120,000	674,370	12,208	904	7.3%	596,496,000	667,221	11,790	1,071	8.4%	655,368,000	661,988					
	JASSO第二種(学部)	学外	貸与	12,600	3,727	29.6%	3,195,480,000	857,387	12,208	3,641	29.7%	3,107,280,000	857,654	11,790	3,659	29.6%	2,983,440,000	854,609					
	JASSO第一種(大学院)	学外	貸与	285	48	16.1%	43,776,000	951,652	249	46	18.5%	45,096,000	980,348	226	39	17.3%	40,944,000	1,049,846					
	JASSO第二種(大学院)	学外	貸与	285	32	11.2%	51,240,000	1,601,250	249	30	12.0%	44,160,000	1,472,000	226	16	7.1%	20,400,000	1,275,000					
	大東文化大学大学院法務研究科(法科大学院)奨学生A	学内	給付	103	7	6.8%	10,600,000	1,514,286	91	6	6.6%	8,080,000	1,346,667	71	7	9.9%	10,990,000	1,570,000					
大東文化大学大学院法務研究科(法科大学院)奨学生B	学内	給付	12		11.7%	9,075,000	756,250	14		15.4%	10,340,000	738,571	12		16.9%	8,485,000	707,083						
大東文化大学大学院法務研究科(法科大学院)奨学生C	学内	給付	1		1.0%	19,484	19,484	1		1.1%	67,339	67,339	0		0%	0	0						
給付金	大東文化大学授業料減免(学部)	学内	減免	12,600	129	1.0%	64,990,000	503,798	12,208	127	1.0%	58,158,000	457,937	11,790	176	1.1%	58,976,000	457,178					
	大東文化大学授業料減免(大学院)	学内	減免	285	5	1.8%	1,520,000	304,000	249	7	2.8%	2,045,000	292,143	226	6	2.7%	2,215,000	369,167					
	大東文化大学教育ローン利子補給金給付	学内	給付	12,600	16		394,373	24,648	12208	17		507,089	29,829	11,790	32	0.3%	1,171,554	36,611					
	大東文化大学特別修学支援金	学内	給付	12,600	17		510,000	30,000	12208	8		2,400,000	300,000	11,790	8	0.0%	1,500,000	300,000					
	大東文化大学学生災害見舞金	学内	給付	12,600	2		1,176,000	588,000	12208	1		442,000	442,000	11,790	2		974,000						

[注]1 在籍学生総数[A]は、各年度5月1日時点での在籍学生数を記す。応募者数など、不明(非公開)の場合は斜線となっている。

2015年度 大学データ(d2)
学生相談室利用状況

(表41)

施設の名称	専任 スタッフ 数	非常勤 スタッフ 数	週当たり 開室日数	年間 開室日数	開室時間	年間相談件数			備 考
						2012年度	2013年度	2014年度	
板橋校舎	1	16	5.5日	約230日	月 - 金 9:00～17:00 土 9:00～12:00	1,169	1,168	1,499	専任スタッフ (臨床心理士1 名) 非常勤スタッフ (医者2名・臨 床心理士3名・ 教員(兼務)11 名)
東松山校舎	1	12	5.5日	約233日	月 - 金 9:00～17:00 土 9:00～12:00	1,864	1,486	1,372	専任スタッフ (臨床心理士1 名) 非常勤スタッフ (医者1名・臨 床心理士2名・ 教員(兼務)9 名)

- [注] 1 専任、非常勤ごとに、スタッフの種類（医師、資格を持ったカウンセラー、教員、職員等）を備考欄または欄外に記載する。
 2 年間相談件数は、延べ数を記載する。
 3 年間相談件数以外は2015年5月1日現在の数値を記す。年間相談件数は、各年度を通しての相談件数の累計を記す。

2015年度 大学データ(d2)
学生自治会の構成員比率

(表42)

大東文化大学 学部在籍学生数(A)	各学生自治体所属学生		
	体育連合会	文化団体連合会	その他
11,679			
各学生自治体所属学生数(B)	1,483	688	169
各学生自治体に所属する学生 の割合(B/A*100)	12.7%	5.9%	1.4%
合 計	2,340		
	20.0%		

[注]

1. 2015年度について記入する。
2. 全学生数は、2015年5月1日時点の在籍学生数(学部)合計を記す。
3. 「その他」は次の団体の所属学生数合計である…中央執行委員会、大東祭実行委員会、放送協会、全学応援団

2015年度 大学データ(d2)
専任教員の研究費(実績)

(表43)

学部・研究科等	総額 (A)	総額 (B) (除、講座・研究室等 の共同研究費)	専任教員数 (C)	教員1人 当たりの額 ① (A/C)	教員1人 当たりの額 ② (B/C)	備考
文学部	27,522,340	26,160,000	67	410,781	390,448	国内研究員1名は含まず
経済学部	13,806,192	10,703,153	29	476,076	369,074	
外国語学部	12,000,000	10,765,947	30	400,000	358,865	
法学部	12,243,098	10,215,927	28	437,254	364,855	
国際関係学部	9,527,304	9,157,304	26	366,435	352,204	国内研究員1名は含まず
経営学部	11,637,805	8,784,322	25	465,512	351,373	
環境創造学部	6,300,000	5,643,713	15	420,000	376,248	
スポーツ・健康科学部	10,736,661	10,736,661	30	357,889	357,889	実習助手4名を含む
全学共通科目・基礎教育としての外国語教育担当	30,838,088	30,838,088	89	346,495	346,495	実験助手1名(環境創造学部) 助教2名(経済学部) 特任講師1名(経営学部)を含む
法務研究科	3,895,989	3,895,989	14	278,285	278,285	
書道研究所	497,100	330,000	1	497,100	330,000	
東洋研究所	10,456,759	2,064,923	6	1,742,793	344,154	特任教員2名含む (内1名は平成26年10月より採用) 総額(A)には共同研究部会(計10班)にて利用する研究費を含む

2015年度 大学データ(d2)
専任教員の研究費(実績)

学部・研究科等	総額 (A)	総額 (B) (除、講座・研究室等 の共同研究費)	専任教員数 (C)	教員1人 当たりの額 ① (A/C)	教員1人 当たりの額 ② (B/C)	備考
国際交流センター	760,818	760,818	2	380,409	380,409	
計	150,222,154	130,056,845	362	414,978	359,273	

- [注] 1 **2014年度の実績を記入する。**したがって「専任教員数」欄にも、2014年度の人数を記入する。
「専任教員数 (C)」欄には、各学部・法務研究科、大学附置研究所、国際交流センターにおいては専門教育科目担当者の人数を記入する。
基礎教育科目担当者（東松山校舎所属教員）については、「全学共通科目・基礎教育としての外国語教育担当」欄に記入する。
- 2 研究費総額 (A) には、学科、研究室等ごとに支給される研究費も含めて記入する。（一般研究費の総額および研究所予算）
ただし、間接経費（水道光熱費、人件費等）は除く。また、競争的な研究費も含めない。
(※研究所予算のうちに競争的な研究費を設けている場合はその名称と額を備考欄に記述する。)
- 3 研究費総額 (B) には、名称は問わず、教員個人が専らその研究の用に充てるために支給される経常的経費（図書購入費、機器備品費、研究用消耗品費、アルバイトなどへの謝金等）を記入する。
- 4 特任教員、助教、助手、実習助手についても記載し、助手、実習助手については備考欄に人数を記入する。
- 5 一般研究費（個人研究費）の年間予算は次のとおり
専任教員（教授・准教授・講師）40万円、助教28万円、特任教員40万円、特任実習助手・実習助手等 20万円

※本学では、大学設置基準上の必要専任教員数のうち「大学全体の収容定員に応じ定める専任教員（数）」が85名（2014年度）おり、『全学共通科目（旧教養科目）』を主に担当している。当該教員を構成員として、大学評議会の下に東松山キャンパス運営委員会が設置され、学部横断的な共通教務や教育・研究環境に関する事項等について定期的に協議・調整を図っている。
従前より本学園経理規程等において、当該教員にかかる研究費及び同運営委員会にかかる予算を便宜上、各所属学部・学科の予算から切り離すかたちで、予算単位（東松山教務事務室）を別立てにして執行管理している。
このことから、本表においても「学部等」の区分に「全学共通科目・基礎教育としての外国語教育担当」として区別（外数）して記述している。

2015年度 大学データ(d2)
海外・国内研究員制度等に基づく研究旅費利用状況

学部等		海外研究員		国内研究員		国際学会等出張旅費		備 考
		長期	短期	長期	短期	国外	国内	
文学部	総 額	6,600,000	0	545,880	0	675,930		<p>●海外研究員（長期・短期） ①期間：6ヶ月以上1年以内（長期）／3ヶ月以上5ヶ月以内（短期）※延長・短縮の場合あり。②人数：8名（長期）／6名（短期）※ただし、他の制度と予算の範囲内で人数を調整・変更することもありうる。③支給限度金額：330万円（長期）／170万円（短期）④申請資格：</p> <ul style="list-style-type: none"> ・専任教員として満3年以上の在職者 ・70歳定年適用者→満67歳以下 ・65歳定年制適用者→満62歳以下 ・前回の長期海外研究員・6ヶ月を超える国内研究員・特別研究期間制度終了から→8年経過していること ・前回の短期海外研究員・6ヶ月以内の国内研究員終了から→5年経過していること <p>●国内研究員 ①期間：3ヶ月以上1年以内 ②人数：4名以内③支給限度金額：120万円（うち60万円は研究旅費で通常の出張旅費に加えて滞在費（研究のために通常の居住地以外に滞在する場合に要する経費）としても適用できる）④申請資格：</p> <ul style="list-style-type: none"> ・専任教員として満3年以上の在職者 ・70歳定年適用者→満67歳以下 ・65歳定年制適用者→満62歳以下 ・前回の海外研究員（長期・短期）・国内研究員終了から→8年経過していること <p>●海外出張者への渡航費等の必要経費の支給 ①出張期間：原則として学則に定める休業日の期間内、補助金の支給は、原則として1人につき年度内1回 ②支給限度金額：（1）東アジア、東南アジア 100,000円（2）南アジア、オセアニアおよび北米（米国及びカナダ） 150,000円（3）前各号に定める以外の地域 200,000円</p>
	支 給 件 数	2	0	1	0	4		
経済学部	総 額	3,300,000	0	0	0	500,000		
	支 給 件 数	1	0	0	0	3		
外国語学部	総 額	6,600,000	0	0	0	1,445,395		
	支 給 件 数	2	0	0	0	10		
法学部	総 額	3,300,000	0	0	0	200,000		
	支 給 件 数	1	0	0	0	1		
国際関係学部	総 額	0	0	356,100	0	231,093		
	支 給 件 数	0	0	1	0	2		
経営学部	総 額	6,600,000	0	0	0	400,000		
	支 給 件 数	2	0	0	0	2		
環境創造学部	総 額	3,300,000	0	0	0	200,000		
	支 給 件 数	1	0	0	0	1		
スポーツ・健康科学部	総 額	0	0	0	0	150,000		
	支 給 件 数	0	0	0	0	1		
法務研究科	総 額	0	0	0	0	87,900		
	支 給 件 数	0	0	0	0	1		
東洋研究所	総 額	0	0	0	0	0		
	支 給 件 数	0	0	0	0	0		
書道研究所	総 額	0	0	0	0	0		
	支 給 件 数	0	0	0	0	0		
国際交流センター	総 額	0	0	0	0	0		
	支 給 件 数	0	0	0	0	0		
計	総 額	29,700,000	0	901,980	0	3,890,318		
	支 給 件 数	9	0	2	0	25		

[注] 1. 2014年度の実績を記入する

2. それぞれの研究旅費の支給条件は備考欄に記載のとおり。

2015年度 大学データ(d2)
特別研究費(学内科研費)利用状況

大学・学部・大学院研究科等	総 額	利用件数	備 考
文学部	1,852,000	1	うち刊行助成1件 合計1,852,000円
経済学部	-	0	
外国語学部	-	0	
法学部	-	0	
国際関係学部	4,000,000	2	うち刊行助成2件 合計4,000,000円
経営学部	1,488,844	1	
環境創造学部	1,485,350	1	
スポーツ・健康科学部	7,007,982	5	
法務研究科	-	0	
全学共通科目・基礎教育としての外国語教育担当教員	2,694,784	2	
計	18,528,960	12	

[注] 1 2014年度の実績を記入する

2 研究費に旅費が含まれている場合、これを除く必要はない。

2015年度 大学データ(d2)
海外研究員、国内研究員、特別研究期間制度の利用状況

学部等 制度	2013年度				2014年度				2015年度 (予定)			
	海外研究員		国内研究員	特別研究期間制度	海外研究員		国内研究員	特別研究期間制度	海外研究員		国内研究員	特別研究期間制度
	短期	長期			短期	長期			短期	長期		
文学部	0	0	1	0	0	2	1	2	0	0	1	2
経済学部	0	0	0	0	0	1	0	2	1	1	0	1
外国語学部	0	0	0	1	0	2	0	0	0	1	0	1
法学部	0	0	0	1	0	1	0	0	2	1	1	1
国際関係学部	0	1	0	1	0	0	1	1	1	1	0	1
経営学部	0	2	0	0	0	2	0	0	0	2	1	1
環境創造学部	0	0	1	0	0	1	0	0	0	1	0	0
スポーツ・健康科学部	0	0	0	0	0	0	0	0	0	0	1	0
東洋研究所	0	1	0	0	0	0	0	0	0	0	0	0
書道研究所	0	0	0	0	0	0	0	0	0	0	0	0
国際交流センター	0	0	0	0	0	0	0	0	0	0	0	0
計	0	4	2	3	0	9	2	5	4	7	4	7

[注] 1 2015年5月1日現在の情報を記入するため、2015年度は予定を含んでいる。

2015年度 大学データ(d2)
校舎別の講義室、演習室、学生自習室等の総面積・一人当たり面積

校舎	講義室・演習室 学生自習室等	室数	総面積(m ²) (A)	収容人員 (総数)	利用学生 総数 (B)	利用学生1人当 たり面積(m ²) (A/B)	備考	
板橋校舎	講義室	67	5,792.86	4,826	4,926	1.18	共用(大東文化会館の講義室6室を含む)	
	演習室	16	454.71	240	4,926	0.09	共用	
	実習室	27	1,786.40	744	4,926	0.36	共用	
	学生自習室(合計)	24	1,412.09	664				
	学生自習室	日本文学科研究スペース	1	79.95	36	342	0.23	日本文学科専用
		中国学科研究スペース	1	50.70	24	191	0.27	中国学科専用
		英米文学科研究スペース	1	40.98	24	305	0.13	英米文学科専用
		教育学科研究スペース	1	39.80	24	290	0.14	教育学科専用
		書道学科研究スペース	1	32.40	18	131	0.25	書道学科専用
		社会経済学科研究スペース	1	56.00	24	428	0.13	社会経済学科専用
		中国語学科研究スペース	1	37.15	18	180	0.21	中国語学科専用
		英語学科研究スペース	1	46.70	36	526	0.09	英語学科専用
		日本語学科研究スペース	1	31.35	18	133	0.24	日本語学科専用
		法学研修室	1	50.20	16	505	0.10	法律学科専用
		法律学科研究スペース	1	51.15	48	505	0.10	法律学科専用
		政治学科研究スペース	1	56.76	36	301	0.19	政治学科専用
		経営学科研究スペース	1	44.66	24	451	0.10	経営学科専用
		企業システム学科研究スペース	1	44.66	24	314	0.14	企業システム学科専用
		環境創造学科研究スペース	1	44.64	24	333	0.13	環境創造学科専用
		院生研究室(日本文学)	1	65.44	25	9	7.27	日本文学専攻専用
		院生研究室(中国学)	1	50.22	19	8	6.28	中国学専攻専用
		院生研究室(英文学)	1	45.50	20	8	5.69	英文学専攻専用
		院生研究室(書道学)	1	84.90	26	29	2.93	書道学専攻専用
院生研究室(経済学)	1	77.12	35	8	9.64	経済学専攻専用		
院生研究室(法学D)	1	69.83	27	0	---	法学研究科専用		
院生研究室(法学M)	1	76.59	34	2	38.30	法学研究科専用		
院生研究室(外国語学)	1	117.82	39	51	2.31	外国語学研究科専用		
院生研究室(経営学)	1	117.57	45	13	9.04	経営学研究科専用		

2015年度 大学データ(d2)
校舎別の講義室、演習室、学生自習室等の総面積・一人当たり面積

校舎	講義室・演習室 学生自習室等	室数	総面積(m ²) (A)	収容人員 (総数)	利用学生 総数 (B)	利用学生1人当 たり面積(m ²) (A/B)	備考	
東 松 山 校 舎	講義室	132	15,381.08	13,292	6,938	2.22	共用	
	演習室	28	1,311.35	883	6,938	0.19	共用	
	実習室	57	4,924.60	2,061	6,938	0.71	共用	
	学生自習室(合計)	5	343.28	99				
	学 生 自 習 室	法学研究所自習室	1	86.06	18	537	0.16	法律学科専用
		アジア地域研究科院生研究 室	3	142.87	45	19	7.52	アジア地域研究科専用
スポーツ・健康科学研究科 院生研究室		1	114.35	36	23	4.97	スポーツ・健康科学研究科専用	
(信 濃 研 究 校 舎)	講義室	3	235.83	118	41	5.75	法務研究科専用 ※法務研究科については、この他、外 部からの無料法律相談の場として使用 するリーガルクリニック室が1室あ り、授業で使用する場合もある	
	学生自習室	1	259.84	108	41	6.34	法務研究科専用	

[注]

- 「利用学生1人当たり面積」は、小数点第3位を四捨五入し、小数点第2位まで記入する
- 講義室、演習室、実習室の利用学生総数は、それぞれの校舎における学部学生および大学院学生の在籍数を記入する(2015年5月1日)
また、研究スペースなど各学科等別の学生自習室については、校舎別の各学科等在籍数を記入する。
- 学生が自習を行うスペースについては、このほか図書館に附属するラーニングコモンズなど学生の多目的スペースがある。
(表50参照) 学生多目的スペースは、学生の自由な学習を促進するため主に東松山キャンパスに備えられた学習スペースを
総称する。 テーブル・イスなど備えており学生が自習やグループ学習を行うことができるスペースとなっている。

2015年度 大学データ(d2)
 図書、資料の所蔵数及び受け入れ状況

図書館の名称	図書の冊数		定期刊行物の種類		視聴覚資料の 所蔵数(点 数)	電子ジャーナ ルの種類(種 類)	過去3年間の図書受け入れ状況			備 考
	図書の冊数	開架図書の 冊数(内数)	内国書	外国書			2012年度	2013年度	2014年度	
板橋図書館	924,078	193,580	6,313	1,906	2,124	103	14,469	9,675	8,610	
東松山図書館	555,235	539,684	1,780	609	13,504	29	11,895	11,521	10,984	
法科大学院図書室 (信濃町)	14,103	14,102	177	1	44	0	1,030	669	380	
計	1,493,416	747,366	8,270	2,516	15,672	132	27,394	21,865	19,974	

- [注] 1 雑誌等すでに製本済みのものは図書の冊数に加えても良い
 2 視聴覚資料には、マイクロフィルム、マイクロフィッシュ、カセットテープ、ビデオテープ、CD・LD・DVD、スライド、映画フィルム、
 3 電子ジャーナルが中央図書館で集中管理されている場合は、中央図書館にのみ数値を記入し、備考欄にその旨を注記すること
 4 視聴覚資料の所蔵数については、タイトル数を記載すること

2015年度 大学データ(d2)
図書館利用状況

図書館の名称	専任 スタッフ 数	非常勤 スタッフ 数	その他 スタッフ 数	年間 開館日数	開館時間	年間利用者数(延べ数)			年間貸出冊数			備 考
						2012年度	2013年度	2014年度	2012年度	2013年度	2014年度	
板橋図書館	9(2)	3(3)	17(6)	274	月～金 9:00～20:30	229,976人 (学生: 224,245人 教職員: 5,731人)	224,817人 (学生: 218,135人 教職員: 6,682人)	215,644人 (学生: 209,802人 教職員: 5,842人)	32,881冊 (学生: 28,402冊 教職員: 4,479冊)	32,671冊 (学生: 28,520冊 教職員: 4,151冊)	30,592冊 (学生: 26,133冊 教職員: 4,459冊)	学生アルバイト 7名、委託ス タッフ(カウ ター)7名(司書4 名)、委託ス タッフ(整理) 3名(司書2名)
					土 9:00～16:30							
					土(延長) 9:00～18:30							
					日祭日 --- (閉館)							
					月～金(短縮) 9:00～17:00							
					土(短縮) 9:00～12:00							
東松山図書館	4(2)	3(3)	20(7)	272	月～金 9:00～20:30	276,214人 (学生: 271,749人 教職員: 4,465人)	263,738人 (学生: 259,087人 教職員: 4,651人)	248,625人 (学生: 244,450人 教職員: 4,175人)	49,086冊 (学生: 45,878冊 教職員: 3,208冊)	34,724冊 (学生: 31,838冊 教職員: 2,886冊)	34,992冊 (学生: 31,861冊 教職員: 3,131冊)	常勤アルバイト 4名(司書1名、 司書補1名)、 学生アルバイト 8名、委託ス タッフ(カウ ター)6名(司書5 名)、(整理)2 名(司書1名)
					土 9:00～16:30							
					土(延長) 9:00～18:30							
					日祭日 --- (閉館)							
					月～金(短縮) 9:00～17:00							
					土(短縮) 9:00～12:00							
法科大学院図書 室(信濃町)	0(0)	1(0)	6(4)	326	月～土 10:00～22:00	23,910人	20,203人	17,383人	7,096冊	7,338冊	5,661冊	委託スタッフ6 名(司書4名)
					日祭日 10:00～20:00							
					月～土(長期休暇) 10:00～20:00							
					日祭日(長期休暇) 10:00～16:00							

[注] 1. スタッフ数は、専任、非常勤ごとに、司書の資格を有するものを()内に内数で記入する。

※「専任スタッフ」は、図書館所属専任教職員、「非常勤スタッフ」は図書館所属専門嘱託職員、臨時職員が該当する。

それ以外の図書館スタッフについては「その他」スタッフ欄に人数を記入の上、備考欄に内訳を記述すること。(例:委託スタッフ●名(司書●名)学生アルバイト●名 など)

2. 年間利用者数・貸出冊数には、一般開放による地域住民等の人数や冊数は含めないで、学生及び教職員の利用状況を記入する。

3. 「年間利用者数(延べ数)」および「年間貸出冊数」について、教員・職員・学生の別に内訳を把握している場合は、()内に記入する。

4. 「開館時間」について、板橋図書館、東松山図書館ではこの他、試験期間に合わせて開館時間の30分の繰り上げ措置を行っている。

2015年度 大学データ(d2)
図書館学生閲覧室等席数

図書館の名称	学生閲覧室 座席数(A)	学生収容定員 (B)	収容定員に対する座 席数の割合(%) $A/B * 100$	その他の学習室の座 席数 (C)	収容定員に対する座 席数の割合(%) $(A+C)/B * 100$	備 考
板橋図書館	530	4,685	11.3%	183 (グループ研究室 32 席、ラーニング・コモ ンズ 151席)	15.2%	学部：4380人 院：305人
東松山図書館	540	6,036	8.9%	506 (新聞閲覧室 36席、 情報検索コーナー 64 席、視聴覚室 164席、 参考図書室 108席、書 庫 34席、貴重書資料 室 8席、グループ研究 室 36席、ラーニン グ・モモンズ36席)	17.3%	学部：5980人 院：56人
法科大学院図書室 (信濃町)	8	80	10.0%			
計	1,078	10,801	10.0%			

- [注] 1. 「学生収容定員」の合計は、2015年度学部学生、大学院学生の学生収容定員を記入する。
 2. 「その他の学習室」の具体的な名称を「その他の学習室の座席数」欄のカッコ内に記入する。
 3. 「備考」欄には学生収容定員(B)の内訳を、学部、大学院ごとに記入する。

2015年度 大学データ(d2)
公開講座の開設状況

(表51)

(表51-1)

大学 研 究 学 部 科	年間開設講座数(A)			募集人員(延べ数)			参 加 者(延べ数)(B)			1講座当たりの 平均受講者数 B/A			備 考
	2012年 度	2013年 度	2014年 度	2012年 度	2013年 度	2014年 度	2012年 度	2013年 度	2014年 度	2012年 度	2013年 度	2014年 度	
大東文化大学	187	160	178	3,720	3,264	3,727	1,853	1,608	1,625	9.9	10.1	9.1	
計	187	160	178	3,720	3,264	3,727	1,853	1,608	1,625	9.9	10.1	9.1	

- [注] 1. ここでいう公開講座とは、大学が社会人などを対象に開講する授業や、授業に匹敵する内容の講座のことをいう
 2. シンポジウム、講演会は含めない
 3. 年間開設講座数(A)とは、「大東文化大学オープンカレッジ案内」に掲載の講座数。

上記以外の公開講座(東洋研究所・書道研究所)

(表51-2)

大学 研 究 学 部 科	年間開設講座数(A)			募集人員(延べ数)			参 加 者(延べ数)(B)			1講座当たりの 平均受講者数 B/A			備 考
	2012年 度	2013年 度	2014年 度	2012年 度	2013年 度	2014年 度	2012年 度	2013年 度	2014年 度	2012年 度	2013年 度	2014年 度	
東洋研究所	3	3	3	150	150	150	73	71	58	24.3	23.7	19.3	
書道研究所	3	3	3	460	355	270	471	469	341	157.0	156.3	113.7	
計	6	6	6	610	505	420	544	540	399	90.7	90.0	66.5	

2015年度 大学データ(d2)
教員研究費内訳

(表52)

学部・研究科等	研究費の内訳	2014年度		
		研究費 (円)	研究費総額に対する割合 (%)	
文学部	研究費総額	42,041,229		
	学内	一般研究費(表43の「総額(B)」)	26,160,000	62.2%
		特別研究費(表45の「総額」)	1,852,000	4.4%
		その他	600,000	1.4%
	学外	科学研究費補助金	13,429,229	31.9%
		政府もしくは政府関連法人からの研究助成金	0	0.0%
		民間の研究助成財団等からの研究助成金	0	0.0%
		奨学寄附金	0	0.0%
		受託研究費	0	0.0%
		共同研究費	0	0.0%
		その他	0	0.0%
	経済学部	研究費総額	17,853,153	
学内		一般研究費(表43の「総額(B)」)	10,703,153	60.0%
		特別研究費(表45の「総額」)	0	0.0%
		その他	0	0.0%
学外		科学研究費補助金	7,150,000	40.0%
		政府もしくは政府関連法人からの研究助成金	0	0.0%
		民間の研究助成財団等からの研究助成金	0	0.0%
		奨学寄附金	0	0.0%
		受託研究費	0	0.0%
		共同研究費	0	0.0%
		その他	0	0.0%

2015年度 大学データ(d2)
教員研究費内訳

(表52)

学部・研究科等	研究費の内訳	2014年度		
		研究費 (円)	研究費総額に対する割合 (%)	
外国語学部	研究費総額	16,895,447		
	学内	一般研究費(表43の「総額(B)」)	10,765,947	63.7%
		特別研究費(表45の「総額」)	0	0.0%
		その他	0	0.0%
	学外	科学研究費補助金	6,129,500	36.3%
		政府もしくは政府関連法人からの研究助成金	0	0.0%
		民間の研究助成財団等からの研究助成金	0	0.0%
		奨学寄附金	0	0.0%
		受託研究費	0	0.0%
		共同研究費	0	0.0%
		その他	0	0.0%
法学部	研究費総額	11,255,927		
	学内	一般研究費(表43の「総額(B)」)	10,215,927	90.8%
		特別研究費(表45の「総額」)	0	0.0%
		その他	0	0.0%
	学外	科学研究費補助金	1,040,000	9.2%
		政府もしくは政府関連法人からの研究助成金	0	0.0%
		民間の研究助成財団等からの研究助成金	0	0.0%
		奨学寄附金	0	0.0%
		受託研究費	0	0.0%
		共同研究費	0	0.0%
		その他	0	0.0%

2015年度 大学データ(d2)
教員研究費内訳

(表52)

学部・研究科等	研究費の内訳	2014年度		
		研究費 (円)	研究費総額に対する割合 (%)	
国際関係学部	研究費総額	23,533,058		
	学内	一般研究費(表43の「総額(B)」)	9,157,304	38.9%
		特別研究費(表45の「総額」)	4,000,000	17.0%
		その他	599,754	2.5%
	学外	科学研究費補助金	9,776,000	41.5%
		政府もしくは政府関連法人からの研究助成金	0	0.0%
		民間の研究助成財団等からの研究助成金	0	0.0%
		奨学寄附金	0	0.0%
		受託研究費	0	0.0%
		共同研究費	0	0.0%
		その他	0	0.0%
経営学部	研究費総額	11,703,166		
	学内	一般研究費(表43の「総額(B)」)	8,784,322	75.1%
		特別研究費(表45の「総額」)	1,488,844	12.7%
		その他	0	0.0%
	学外	科学研究費補助金	1,430,000	12.2%
		政府もしくは政府関連法人からの研究助成金	0	0.0%
		民間の研究助成財団等からの研究助成金	0	0.0%
		奨学寄附金	0	0.0%
		受託研究費	0	0.0%
		共同研究費	0	0.0%
		その他	0	0.0%

2015年度 大学データ(d2)
教員研究費内訳

(表52)

学部・研究科等	研究費の内訳	2014年度		
		研究費 (円)	研究費総額に対する割合 (%)	
環境創造学部	研究費総額	9,209,063		
	学内	一般研究費(表43の「総額(B)」)	5,643,713	61.3%
		特別研究費(表45の「総額」)	1,485,350	16.1%
		その他	0	0.0%
	学外	科学研究費補助金	2,080,000	22.6%
		政府もしくは政府関連法人からの研究助成金	0	0.0%
		民間の研究助成財団等からの研究助成金	0	0.0%
		奨学寄附金	0	0.0%
		受託研究費	0	0.0%
		共同研究費	0	0.0%
その他		0	0.0%	
スポーツ・健康科学部	研究費総額	25,296,343		
	学内	一般研究費(表43の「総額(B)」)	10,736,661	42.4%
		特別研究費(表45の「総額」)	7,007,982	27.7%
		その他	0	0.0%
	学外	科学研究費補助金	2,091,700	8.3%
		政府もしくは政府関連法人からの研究助成金	5,460,000	21.6%
		民間の研究助成財団等からの研究助成金	0	0.0%
		奨学寄附金	0	0.0%
		受託研究費	0	0.0%
		共同研究費	0	0.0%
その他		0	0.0%	

2015年度 大学データ(d2)
教員研究費内訳

(表52)

学部・研究科等	研究費の内訳	2014年度	
		研究費 (円)	研究費総額に対する割合 (%)
法務研究科	研究費総額	4,155,989	
	学内		
	一般研究費(表43の「総額(B)」)	3,895,989	93.7%
	特別研究費(表45の「総額」)	0	0.0%
	その他	0	0.0%
	学外		
	科学研究費補助金	260,000	6.3%
	政府もしくは政府関連法人からの研究助成金	0	0.0%
	民間の研究助成財団等からの研究助成金	0	0.0%
	奨学寄附金	0	0.0%
	受託研究費	0	0.0%
共同研究費	0	0.0%	
その他	0	0.0%	
全学共通科目・基礎教育としての外国語教育担当教員	研究費総額	50,739,172	
	学内		
	一般研究費(表43の「総額(B)」)	30,838,088	60.8%
	特別研究費(表45の「総額」)	2,694,784	5.3%
	その他	0	0.0%
	学外		
	科学研究費補助金	17,206,300	33.9%
	政府もしくは政府関連法人からの研究助成金	0	0.0%
	民間の研究助成財団等からの研究助成金	0	0.0%
	奨学寄附金	0	0.0%
	受託研究費	0	0.0%
共同研究費	0	0.0%	
その他	0	0.0%	

2015年度 大学データ(d2)
教員研究費内訳

(表52)

学部・研究科等	研究費の内訳	2014年度		
		研究費 (円)	研究費総額に対する割合 (%)	
東洋研究所	研究費総額	2,246,923		
	学内	一般研究費(表43の「総額(B)」)	2,064,923	91.9%
		特別研究費(表45の「総額」)	0	0.0%
		その他	0	0.0%
	学外	科学研究費補助金	182,000	8.1%
		政府もしくは政府関連法人からの研究助成金	0	0.0%
		民間の研究助成財団等からの研究助成金	0	0.0%
		奨学寄附金	0	0.0%
		受託研究費	0	0.0%
		共同研究費	0	0.0%
		その他	0	0.0%
書道研究所	研究費総額	330,000		
	学内	一般研究費(表43の「総額(B)」)	330,000	100.0%
		特別研究費(表45の「総額」)	0	0.0%
		その他	0	0.0%
	学外	科学研究費補助金	0	0.0%
		政府もしくは政府関連法人からの研究助成金	0	0.0%
		民間の研究助成財団等からの研究助成金	0	0.0%
		奨学寄附金	0	0.0%
		受託研究費	0	0.0%
		共同研究費	0	0.0%
		その他	0	0.0%

2015年度 大学データ(d2)
教員研究費内訳

(表52)

学部・研究科等	研究費の内訳	2014年度		
		研究費 (円)	研究費総額に対する割合 (%)	
国際交流センター	研究費総額	1,760,818		
	学内	一般研究費(表43の「総額(B)」)	760,818	43.2%
		特別研究費(表45の「総額」)	0	0.0%
		その他	0	0.0%
	学外	科学研究費補助金	1,000,000	56.8%
		政府もしくは政府関連法人からの研究助成金	0	0.0%
		民間の研究助成財団等からの研究助成金	0	0.0%
		奨学寄附金	0	0.0%
		受託研究費	0	0.0%
		共同研究費	0	0.0%
その他		0	0.0%	

[注]

1 学内研究費の「その他」欄には、一般研究費、特別研究費以外に教員個人に付される学内の研究費がある場合記入する。(※国内研究員の研究調査費は「その他」に記入する)

2 「科学研究費補助金」欄の金額には、次の額を含む

- ・本学所属の研究代表者自身が執行する直接経費
- ・本学所属の研究分担者が配分を受けた直接経費

次の額は含まない

- ・本学に付託された間接経費
- ・本学研究代表者が配分した他大学研究分担者の分担金(直接経費および間接経費)

※本学では、大学設置基準上の必要専任教員数のうち「大学全体の収容定員に応じ定める専任教員(数)」が85名(2014年度)おり、『全学共通科目(旧教養科目)』を主に担当している。当該教員を構成員として、大学評議会の下に東松山キャンパス運営委員会が設置され、学部横断的な共通教務や教育・研究環境に関する事項等について定期的に協議・調整を図っている。従前より本学園経理規程等において、当該教員にかかる研究費及び同運営委員会にかかる予算を便宜上、各所属学部・学科の予算から切り離すかたちで、予算単位(東松山教務事務室)を別立てにして執行管理している。このことから、本表においても「学部等」の区分に「全学共通科目・基礎教育としての外国語教育担当」として区別(外数)して記述している。

2015年度 大学データ(d2)
科学研究費助成事業助成対象研究

(表53)

平成27年4月1日現在

学部・研究科等	平成26(2014)年度 採択全38件※							平成27(2015)年度 採択全40件						
	申請件数(A) (新規)	採択件数(B) (新規)	採択率 (%) B/A*10	他大学 からの移 管	採択件数 (継続)	直接経費 (円)	間接経費 (円)	申請件数(A) (新規)	採択件数(B) (新規)	採択率 (%) B/A*10	他大学か らの移管	採択件数 (継続)	直接経費 (円)	間接経費 (円)
文学部	11	4	36.4%	0	4	11,600,000	3,480,000	8	3	37.5%	1	6	13,400,000	4,020,000
経済学部	6	3	50.0%	0	2	7,000,000	1,860,000	4	2	50.0%	1	2	5,700,000	1,710,000
外国語学部	6	4	66.7%	0	3	9,900,000	2,280,000	6	2	33.3%	0	5	6,100,000	1,830,000
法学部	9	1	11.1%	0	2	3,000,000	900,000	8	1	12.5%	1	2	2,600,000	780,000
国際関係学部	9	3	33.3%	0	3	9,900,000	2,970,000	8	1	12.5%	0	4	9,400,000	2,820,000
経営学部	4	※1	25.0%	1	1	2,000,000	600,000	6	3	50.0%	0	0	3,600,000	1,080,000
環境創造学部	3	1	33.3%	0	0	1,600,000	480,000	3	0	0.0%	0	1	600,000	180,000
スポーツ・健康科学部	11	0	0.0%	0	4	4,740,000	1,422,000	5	1	20.0%	1	3	3,760,000	1,128,000
法務研究科	0	0	—	0	0	0	0	0	0	0.0%	0	0	0	0
東洋研究所	1	0	0.0%	0	0	0	0	0	0	0.0%	0	0	0	0
書道研究所	1	0	0.0%	0	0	0	0	0	0	0.0%	0	0	0	0
国際交流センター	0	0	—	1	0	1,000,000	0	1	0	0.0%	0	0	0	0
計	61	※17	27.9%	2	19	50,740,000	13,992,000	49	13	26.5%	4	23	45,160,000	13,548,000

※新規採択者のうち1名(経営学部)は2014年4月に他大学へ移管。

科学研究費補助金助成対象研究(厚生労働科学研究費補助金)

平成27年4月1日現在

学部・研究科等	平成26(2014)年度 採択1件						平成27(2015)年度 採択0件					
	申請件数(A) (新規)	採択件数(B) (新規)	採択率 (%) B/A*10	採択件数 (継続)	直接経費 (円)	間接経費 (円)	申請件数(A) (新規)	採択件数(B) (新規)	採択率 (%) B/A*10	採択件数 (継続)	直接経費 (円)	間接経費 (円)
スポーツ・健康科学部	0	0	—	1	2,810,000	0	0	0	—	0	0	0
計	0	0	—	1	2,810,000	0	0	0	—	0	0	0

2015年度 大学データ(d2)
事務組織

(表54)

	部 署 名	専任職員	うち管理職	常勤嘱託 職 員	兼務職員	派遣職員	そ の 他	計
法人業務系	監査室	0	0	0	0	0	0	0
	監査室	2	1	0	0	0	0	2
	小 計	2	1	0	0	0	0	2
	学園総合情報センター	0	0	0	0	0	0	0
	学園総合情報センター事務室	4	2	0	3	0	0	7
	東松山分室	2	0	0	4	0	0	6
	小 計	6	2	0	7	0	0	13
	総務部(局長含む)	2	2	0	0	0	0	2
	総務課	7	1	0	3	0	0	10
	人事課	10	1	0	2	0	0	12
	小 計	19	4	0	5	0	0	24
	財務部	1	1	0	0	0	0	1
	財務課	6	1	0	1	0	0	7
	小 計	7	2	0	1	0	0	8
	管理部	1	1	0	0	0	0	1
	管理課	6	1	0	5	0	0	11
	小 計	7	2	0	5	0	0	12
	東松山事務部	1	1	0	0	0	0	1
	東松山庶務課	1	0	0	1	0	0	2
	東松山管理課	7	2	1	0	1	0	9
小 計	9	3	1	1	1	0	12	
計	50	14	1	19	1	0	71	
大学業務系	総合企画室	1	1	0	0	0	0	1
	総合企画課	3	0	0	1	0	0	4
	小 計	4	1	0	1	0	0	5
	入試広報部	1	1	0	0	0	0	1
	入試広報課	8	1	1	2	0	0	11
	小 計	9	2	1	2	0	0	12
	学務課	1	1	0	0	0	0	1
	学務課	6	1	0	1	1	0	8
	小 計	7	2	0	1	1	0	9
	東松山教務事務室	1	1	0	0	0	0	1
	東松山教務事務室	11	1	0	1	0	0	12
	小 計	12	2	0	1	0	0	13
	教職課程等事務室	0	0	0	0	0	0	0
教職課程等事務室	4	1	0	3	0	0	7	
小 計	4	1	0	3	0	0	7	

2015年度 大学データ(d2)
事務組織

(表54)

	部 署 名	専任職員	うち管理職	常勤嘱託 職 員	兼務職員	派遣職員	そ の 他	計
大 学 業 務 系	文学部事務室	0	0	0	0	0	0	0
	文学部事務室	6	1	0	4	0	0	10
	小 計	6	1	0	4	0	0	10
	経済学部事務室	0	0	0	0	0	0	0
	経済学部事務室	4	1	0	0	1	0	5
	小 計	4	1	0	0	1	0	5
	外国語学部事務室	0	0	0	0	0	0	0
	外国語学部事務室	4	1	0	1	0	0	5
	小 計	4	1	0	1	0	0	5
	法学部事務室	0	0	0	0	0	0	0
	法学部事務室	4	1	0	0	0	0	4
	小 計	4	1	0	0	0	0	4
	国際関係学部事務室	0	0	0	0	0	0	0
	国際関係学部事務室	4	1	0	1	1	0	6
	小 計	4	1	0	1	1	0	6
	経営学部事務室	0	0	0	0	0	0	0
	経営学部事務室	4	1	0	0	1	0	5
	小 計	4	1	0	0	1	0	5
	環境創造学部事務室	0	0	0	0	0	0	0
	環境創造学部事務室	3	1	0	0	0	0	3
	小 計	3	1	0	0	0	0	3
	スポーツ・健康科学部事務室	0	0	0	0	0	0	0
	スポーツ・健康科学部事務室	4	1	1	1	0	0	6
	小 計	4	1	1	1	0	0	6
	大学院事務室	0	0	0	0	0	0	0
	大学院事務室	5	1	0	1	0	0	6
	小 計	5	1	0	1	0	0	6
	法務研究科事務室	1	1	0	0	0	0	1
	法務研究科事務室	2	0	0	2	0	0	4
	小 計	3	1	0	2	0	0	5
図書館事務部	1	1	0	0	0	0	1	
図書課	8	1	0	3	0	0	11	
東松山図書課	4	1	0	3	0	0	7	
小 計	13	3	0	6	0	0	19	
ピアトリクス・ポター資料館事務室	0	0	0	0	0	0	0	
ピアトリクス・ポター資料館事務室	0	0	0	2	0	0	2	
小 計	0	0	0	2	0	0	2	

2015年度 大学データ(d2)
事務組織

(表54)

	部 署 名	専任職員	うち管理職	常勤嘱託職員	兼務職員	派遣職員	その 他	計
大学 業 務 系	北京事務所事務室	0	0	0	0	0	0	0
	北京事務所事務室	0	0	0	1	0	0	1
	小 計	0	0	0	1	0	0	1
	東洋研究所事務室	0	0	0	0	0	0	0
	東洋研究所事務室	2	1	0	0	0	0	2
	小 計	2	1	0	0	0	0	2
	書道研究所事務室	1	1	0	0	0	0	1
	書道研究所事務室	2	0	0	3	0	0	5
	小 計	3	1	0	3	0	0	6
	学生支援センター事務室	1	1	0	0	0	0	1
	学生支援課	9	1	0	0	1	0	10
	東松山学生支援課	7	1	0	0	3	0	10
	小 計	17	3	0	0	4	0	21
	キャリアセンター事務室	1	1	0	0	0	0	1
	キャリア支援課	7	1	0	0	0	0	7
	東松山キャリア支援課	4	1	0	1	0	0	5
	小 計	12	3	0	1	0	0	13
	国際交流センター事務室	0	0	0	0	0	0	0
	国際交流センター事務室	4	1	0	2	0	0	6
	東松山分室	3	0	0	1	0	0	4
	小 計	7	1	0	3	0	0	10
	スポーツ振興センター事務室	0	0	0	0	0	0	0
	スポーツ振興センター事務室	4	1	1	1	0	0	6
	小 計	4	1	1	1	0	0	6
	地域連携センター事務室	0	0	0	0	0	0	0
	地域連携センター事務室	2	1	0	1	0	0	3
	東松山分室	1	0	0	2	0	0	3
	小 計	3	1	0	3	0	0	6
計	138	32	3	38	8	0	187	
合 計	188	46	4	57	9	0	258	

- [注] 1. それぞれの部署について、業務の内容から「法人業務系」と「大学業務系」に大別して記載する
2. 「専任職員」欄には、期間の定めのない雇用で、常時勤務している職員数を、「常勤嘱託職員」欄には、期間の定めはあるが、専任職員に準じた雇用形態をとっている職員数を、「兼務職員」欄には、雇用期間が6カ月以上の兼務している職員数を、「派遣職員」欄には、労働者派遣契約を締結することにより受け入れている職員数をそれぞれ記入すること。なお、いずれにも該当しない職員には、「その他」欄に記入すること。※常勤嘱託職員は特別専任事務職員、兼務職員は特別契約職員・特任嘱託・専門嘱託・臨時職員の数。
3. 部長・次長など「課」に属さない職員は、「部」でまとめて記入すること。
4. 部単位に「小計」、各系ごとに「計」を入れ、それぞれ集計すること。
5. 「助手」は含めないこと。

2015年度 大学データ(d2)
教育研究組織図

(表56)

平成27年4月1日現在

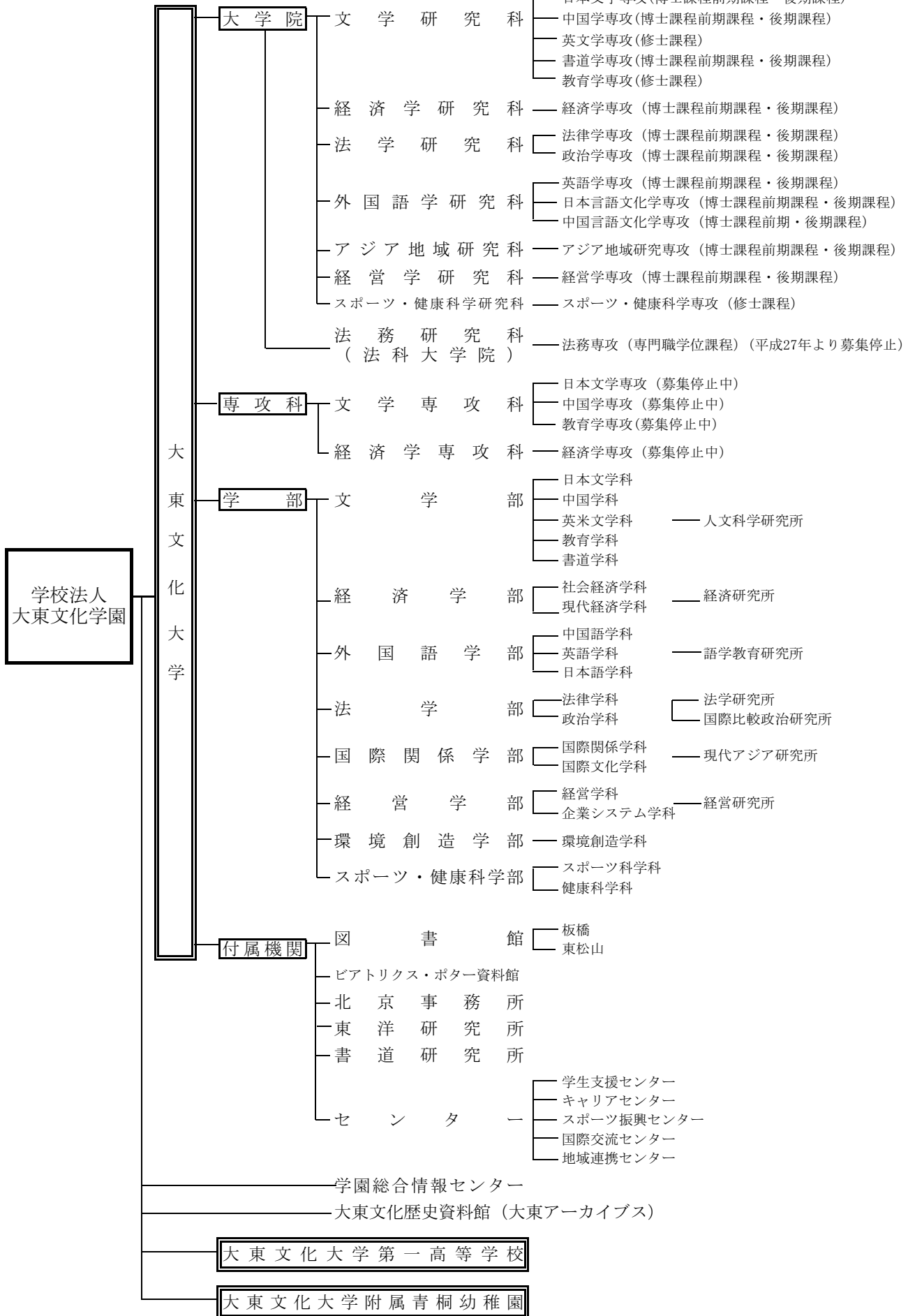

2015年度 大学データ(d2)
財政公開状況

(表57)

公開の対象者	公開している 財務諸表及び その解説	公開の方法					開示請求があ れば対応する
		学内広報誌 (大東文化学 園報)	大学機関誌 (大東文化)	学内LAN (職員のみ)	ホームページ (Web等)	その他 (学園の現況)	
教職員	資金収支計算書	○	○	○	○	○	
	消費収支計算書	○	○	○	○	○	
	貸借対照表	○	○	○	○	○	
	財務状況に関する解説	○	○	○	○		
	その他(監査報告書)			○	○		
	その他(財産目録)			○	○		
在学生	資金収支計算書		○		○		
	消費収支計算書		○		○		
	貸借対照表		○		○		
	財務状況に関する解説		○		○		
	その他(監査報告書)				○		
	その他(財産目録)				○		
卒業生	資金収支計算書		○		○		
	消費収支計算書		○		○		
	貸借対照表		○		○		
	財務状況に関する解説		○		○		
	その他(監査報告書)				○		
	その他(財産目録)				○		
保護者	資金収支計算書		○		○		
	消費収支計算書		○		○		
	貸借対照表		○		○		
	財務状況に関する解説		○		○		
	その他(監査報告書)				○		
	その他(財産目録)				○		

2015年度 大学データ(d2)
財政公開状況

(表57)

公開の対象者	公開している 財務諸表及び その解説	公開の方法					開示請求があ れば対応する
		学内広報誌 (大東文化学 園報)	大学機関誌 (大東文化)	学内LAN (職員のみ)	ホームページ (Web等)	その他 (学園の現況)	
社会・一般 (不特定多 数)	資金収支計算書		○		○		
	消費収支計算書		○		○		
	貸借対照表		○		○		
	財務状況に関する解説		○		○		
	その他(監査報告書)				○		
	その他(財産目録)				○		

- [注] 1 2013年度決算について2014年度中に公開した対象・方法を記入すること。
- 2 「公開している財務諸表及びその解説」欄のうち、「財務状況に関する解説」については、事業内容と関連させた財務状況の解説が付されているかについて、該当する「公開方法」欄へ○を付すこと。
- 3 各対象者への財政公開を行っていないが開示請求があれば対応するという場合には、「開示請求があれば対応する」欄に○を付すこと。
- 4 「公開の対象者」および「公開の方法」欄の「その他」には、カッコ内に具体的な名称を記入すること。また、「公開している財務諸表及びその解説」欄の「その他」には、監事監査報告書、財産目録、事業報告書等の具体名を記入すること。
- 5 2014年度決算の公開にあたり変更が予定されている場合には、欄外に注記すること。なお、その場合、公開した時点で該当する資料を提出すること